



5952111

NAF Bruktbiltest

Testdato
11.12.2025

Kunde

Navn	Auksjonen.no As
Medlemsnummer	94448735
Adresse	Døvleveien 23
Postnummer og -sted	3170 SEM
Telefon	33300540
Ekstern referanse	546948



Kjøretøy

Bilmerke	Skoda	Motorstørrelse	1968 cm ³
Modell	SUPERB	Motoreffekt	140 kW
Type	3T	Aksler i drift	2
Registreringsnr.	ZT52000	Drivstofftype	Diesel
Understellsnr.	TMBLJ9NP5H7036239	Kjøretøygruppe	101
Km.stand.	145085	Bruktimportert	Nei
Farge	Hvit	Registreringsår	2017
Karosseritype	Stasjonsvogn	Registrert første gang	05.01.2017
		Frist for neste EU kontroll	30.10.2027



Informasjon

NAF Bruktbiltest (BBT) er en uavhengig vurdering av kjøretøyets tekniske tilstand iht. definerte kontrollpunkter. De aktuelle kontrollpunktene fremkommer i testen og vurderes / bedømmes etter NAF sine definisjoner og retningslinjer som også hensyntar bilens alder og km-stand.

NAF anmerker kun feil, mangler og avvik som avdekkes på testtidspunktet. Forutsetninger for utført test er angitt på side 2 i denne rapporten. NAF demonterer ikke for kontroll. Det kan være indikasjon knyttet til tekniske forhold som krever ytterligere utredning for å kunne fastslå omfang. Det kan også være periodiske feil som ikke kan avdekkes på testtidspunktet. Se utfyllende leveransebeskrivelse side 6.

NAF Bruktbiltest er utført på oppdrag av bilforhandler. Alle henvendelser til testen og øvrige forhold til bilens tekniske tilstand må avklares mellom kjøper av bilen og bilforhandler testen er utstedt til.



5952111

Testresultater

Ref.Id	Repareres	Resultat	Beskrivelse
23.1	Full systemskann	Det finnes feilkoder, se rapport	
27.2	Motor virkemåte	Støy / ulyd forkant av motor	
58.5	Tilstand 12 volt batteri	Bør lade batteri	
84.1	Lås	Slitt / treg tenningsbryter	
85.9	Takluke/Panoramatak	* takluke går tregt bakover.	

Ref.Id	Opplysning	Resultat	Beskrivelse
4.13	Service/ Dokum.	Bilen har digital servicebok, denne er ikke kontrollert av NAF	
6.17	Bremsekiver	Overflaterust eller mindre enn 50% av overflaten rustet	Begge sider bak
23.6	Full systemskann	Etter avtale med kunde er feilkode/r slettet, feilsøking må påregnes dersom feilkode dukker opp igjen	
60.7	Tilleggsvarmer / parkeringsvarmer	Ikke funksjonsprøvd	
65.20	Dekk	Piggdekk med slitte og/eller lite pigger	
67.28	Ekstra hjulsett	Ripe/slitasje	
75.11	Støtdempere	Svetting fra støtdemper	Venstre foran, Høyre foran
81.9	Frontrute	Noe steinsprut	
86.21	Lakk / karosseri utvendig	Steinsprut:	
86.34		Bilen er delvis omlakkert:	
88.12	Underside	Rustangrep i vognbunn / understell	
90.11	Tilhengerfeste	Låsemekanisme er ikke funksjonsprøvd	

Merknader

Punkt	Merknad
Motor virkemåte	noe støy i reim drift forkant motor ved kald motor
Lås	tennings bryter er treg, må holdes lenge inne, fungerer ikke av og til.

Servicehistorikk

Elektronisk servicedokumentasjon er ikke sjekket av NAF på grunn av manglende tilgang.

Testforhold

Maks hastighet ved prøvekjøring	60 km/t
Utetemperatur ved prøvekjøring	5 °C
Føreforhold ved prøvekjøring	Vått
Er bilen skitten eller nediset:	Nei



5952111

Prøvekjøring	Drivverk
1 - Kjøreegenskaper	✓ 40 - Girkasse (automatisk) ✓
Generell informasjon	41 - Differensial ✓
3 - Nøkler / Utstyr	✓ 42 - Drivaksler ✓
4 - Service/ Dokum.	○ 43 - Mellomaksler ✓
Bremser	Elektriske anlegg
5 - Bremsbelegg	✓ 44 - Instrument belysning ✓
6 - Bremseskiver	○ 45 - Instrumenter ✓
8 - Parkeringsbrems	✓ 46 - Radio / Multimedia ✓
9 - Bremsvirkning	✓ 47 - Elektrisk vindusheis ✓
10 - Bremsvæsknivå	✓ 48 - Oppvarmet bakrute ✓
12 - Bremserør	✓ 49 - Kupevifte ✓
13 - Bremseslanger	✓ 50 - Varmeapparat / klimaanlegg (AC) ✓
14 - Bremskraftforsterker	✓ 51 - Vindusvisker, spyler (foran/bak) ✓
15 - Brems pedal	✓ 52 - Lyktespyler / Visker ✓
Lys og signaler	53 - Sentrallås ✓
17 - Lys	54 - Setevarmer ✓
19 - Refleks	✓ 57 - Batteri ytre tilstand ✓
20 - Lyd / lyssignaler	✓ 58 - Tilstand 12 volt batteri R
21 - Varsellamper	✓ 60 - Tilleggsvarmer / parkeringsvarmer ○
22 - Varsellamper utvidet	✓
e-Diagnose	Hjul, dekk, felg
23 - Full systemskann	65 - Dekk ○
Motor	66 - Felg ✓
26 - Avgassanalyse (Diesel)	67 - Ekstra hjulsett ○
27 - Motor virkemåte	68 - Hjullager ✓
28 - Utvendig tilstand motor	69 - Reservehjul / dekkreparasjonssett ✓
29 - Oljenivå motor	R Styring
30 - Kjølevæske	✓ 71 - Ratt, rattaksel, ledd ✓
31 - Kjølevifte	✓ 72 - Styresnekke, tannstang ✓
32 - Kjølesystem	✓ 73 - Styrestag/ledd ✓
33 - Eksosanlegg	✓ 74 - Styreservo ✓
35 - Motorfester	Hjuloppheng
36 - Drivstofftank, rør, slange	✓ 75 - Støtdempere ○
37 - Registerreim	✓ 76 - Stabilisator ✓
	✓ 77 - Fjærer / fjærbein ✓
	78 - Opphengs- / bærearmer foraksel ✓
	79 - Opphengs- / bærearmer bakaksel ✓
	80 - Travers ✓



5952111

Karosseri

81 - Frontrute	O
82 - Siderute/bakrute	✓
83 - Dør-/panseråpner	✓
84 - Lås	R
85 - Takluke/Panoramatak	R
86 - Lakk / karosseri utvendig	O
87 - Utvendig speil	✓
88 - Underside	O
89 - Understellsnummer	✓
90 - Tilhengerfeste	O

Interiør

91 - Dashbord / midtkonsoll	✓
92 - Luftdyse kupé	✓
93 - Taktrekk	✓
94 - Solskjerm	✓
95 - Innvendig speil	✓
96 - Dørtrekk	✓
97 - Døråpning	✓
98 - Seter	✓
99 - Bilbelte	✓
100 - Gulvmatter/-teppe	✓
101 - Bagasjeromstildekning	✓
102 - Laste-/bagasjerom	✓
103 - Interiør generelt	✓
104 - Varseltrekant	✓



5952111

Måleverdier

Ref.Id	Punkt	Fråse	Måleverdi
3.1	Nøkler / Utstyr	Antall nøkler:	2 stk
6	Bremseskiver		Kontrollert visuelt
9.1	Bremsevirkning	Bremsevirkning, VF	200,00
9.2		Bremsevirkning, HF	200,00
9.3		Bremsevirkning, VB	150,00
9.4		Bremsevirkning, HB	150,00
26	Avgassanalyse (Diesel)		Euro 5 eller høyere uten feilkoder
30.1	Kjølevæske	Kjølevæskens frysepunkt, frostsikker ned til minus:	50 °C
37.1	Registerreim	Bilfabrikanten anbefaler under normale forhold skifte ved km:	210000
50	Varmeapparat / klimaanlegg (AC)		Åpenbar kjøleeffekt
58.1	Tilstand 12 volt batteri	Referanseverdi norm:	EN
58.2		Referanseverdi kaldstart-kapasitet:	720 ampere
58.3		Målt kaldstart-kapasitet:	460 ampere
65.1	Dekk	Mønsterdybde VF	4,20 mm
65.2		Mønsterdybde HF	4,10 mm
65.3		Mønsterdybde VB	4,70 mm
65.4		Mønsterdybde HB	4,10 mm
65.5		Bilen er utrustet med:	Vinterdekk m/pigg
66.1	Felg	Felg montert på bilen:	Lettmetallfelg
67.1	Ekstra hjulsett	Mønsterdybde	7,00 mm
67.2		Mønsterdybde	7,00 mm
67.3		Mønsterdybde	7,00 mm
67.4		Mønsterdybde	7,00 mm
67.5		Ekstra hjulsett er utrustet med:	Sommerdekk
67.6		Felg på ekstra hjulsett:	Lettmetallfelg



5952111

Leveransebetingelser

1. Testrapporten

Testrapporten inneholder identifikasjon av kjøretøy og kunde samt beskrivelse av testens omfang med måleresultater der det foreligger.

2. Bedømming–vurderingsdefinisjon

Forklaring til bokstavkodene som benyttes ved PDF rapport:

V = Normalt. Tilstand vurdert «normal» iht. kjøretøyets alder og kjørelengde

R = Reparasjon. Anbefaler utbedring iht. kontrollpunkt

O = Opplysning. Informasjon iht. kontrollpunkt og/eller kjøretøy

S = Skiftet. Kontrollpunkt inkl. komponentskifte

J = Justert. Kontrollpunkt inkl. justering

I = Ikkeutført. Kontrollpunkt ikke vurdert

3. Gjennomføring av test.

Test utføres på et NAF Senter hvis ikke annet er beskrevet.

4. Eiendomsrett

Testens resultat tilhører NAFs kunde. Kundens navn er registrert på side 1 i testrapporten, og eventuelle henvendelser i forbindelse med testen må utføres av registrert kunde. Testresultatene leveres ikke ut til andre uten samtykke fra NAFs kunde.

5. Demontering

NAF demonterer ikke for kontroll/vurdering, og kan dermed ikke påpeke feil som kun avdekkes ved demontering. Dersom NAF oppdager avvik der det trengs demontering for kontroll/vurdering, vil dette anmerkes i testrapporten.

6. Prøvekjøring, periodiske feil og fremtidige problemer

NAF anmerker kun feil og avvik som oppdages på testtidspunktet. Periodiske feil/avvik kan forekomme uten at dette avdekkes pga. manglende symptom(fremtredelse) ved testtidspunktet. Det er ikke mulig å forutse framtidige problemer, feil eller avvik.

NAF prøvekjører bilen kun i begrenset grad.

7. Avlesing av elektronisk lagrede feilkoder via kjøretøyets OBD kontakt

NAF leser feilkoder på de elektroniske styresystemene som bilprodusenten har gitt tilgang til. Tilgang kan variere mellom ulike bilmerker og modeller og systemene leses med det testutstyret som benyttes av NAF. Det skilles ikke mellom permanente og periodiske feilkoder. NAF kan ikke påvise avvik i bilens oppgitte kilometerstand ved hjelp av diagnose.

8. NAFs ansvar

NAF har vurdert alle kontrollpunkter i den aktuelle testrapporten i henhold til NAFs definisjoner og retningslinjer. Kontrollpunkter som ikke omtales i rapporten er ikke inkludert eller vurdert.

Feil/avvik som avdekkes i etterkant av testen, kan ikke lastes NAF uten at det dokumenteres at følgende kumulative vilkår foreligger:

- feil/avvik må anses å ha foreligget ved testtidspunktet
- feil/avvik kan avdekkes etter gjeldende definisjoner og retningslinjer(innhold) av kontrollpunkt ved testtidspunktet
- feil/avvik kan avdekkes ved benyttet testutstyr i NAF ved testtidspunktet
- feil/avvik kan avdekkes ved gjeldende testforutsetninger ved testtidspunktet
- feil/avvik medfører konsekvenstap
- NAF har opptrådt uaktsomt ved testtidspunktet

9. Klageadgang næringsmarked

Testens resultat tilhører NAFs kunde. Kundens navn er registrert på side 1 i testrapporten. Ved eventuelle uoverensstemmelser i forbindelse med levert dokumentasjon, skal kunde ta dette opp med NAF. NAF er forretningsmessig leverandør til kunde og forholder seg kun til denne avtalepart.

Alle reklamasjoner må være NAF i hende skriftlig senest 10 dager etter at testen er utført.

10. Reklamasjonsansvaret til NAF

Ved uoverensstemmelse mellom tekst og bilder i testrapport og ett av disse viser riktig tilstand, er feilen ikke reklamasjonsgrunn.

NAF AS er ikke ansvarlig for feil i opplysninger som er hentet elektronisk fra 3. -part.

NAF AS kan kreve at bilen stilles til disposisjon for kontroll.

Ved reklamasjon kan NAF AS forlange å få mulighet til å reparere på eget verksted.

Hvis kjøper starter reparasjon på annet verksted uten skriftlig godkjenning fra NAF AS bortfaller retten til å kreve utgiften refundert av NAF AS.

Ved reparasjon på kjøpers verksted beregnes priser etter NAF AS sine innkjøpspriser (Meca eller tilsvarende) og selvkost på timepris. Benyttes DBS-systemet som grunnlag for delepriser benyttes importørpriser uten fraktpåslag.

Arbeidstidsettes iht. Haynes Pro med faktor 1

Diagnoserapport vedlegges der kunden har bestilt dette. Diagnoserapporten betraktes som en del av testrapporten.

Reklamasjonskravets størrelse er under alle omstendigheter oppad begrenset til prisen på testen, med mindre noe annet er særskilt avtalt.

NAF AS anbefaler at budgivere selv inspiserer objektet.



5952111

Bilder og vedlegg



1. Generelt



2. Generelt



3. Generelt



4. Generelt



5. Generelt



6. Generelt



7. Generelt

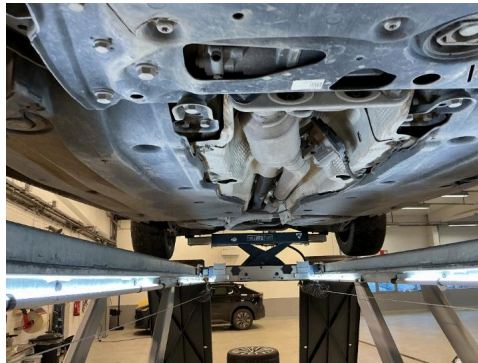

8. Generelt



9. Generelt

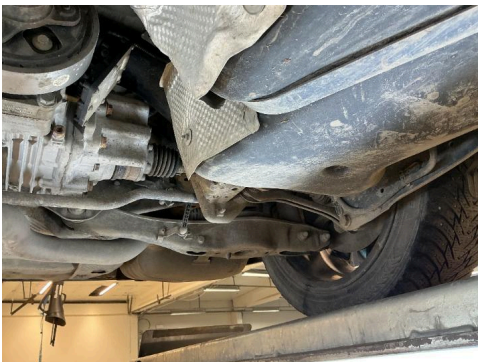

10. Generelt

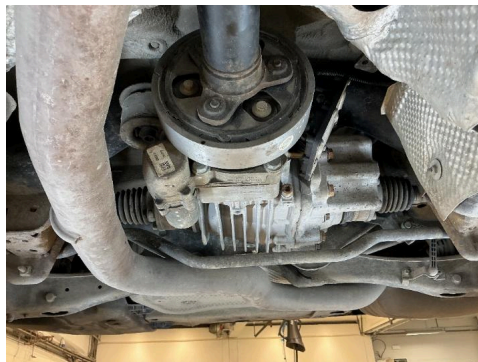

11. Generelt



12. Generelt



5952111

Bilder og vedlegg



13. Generelt



14. Generelt

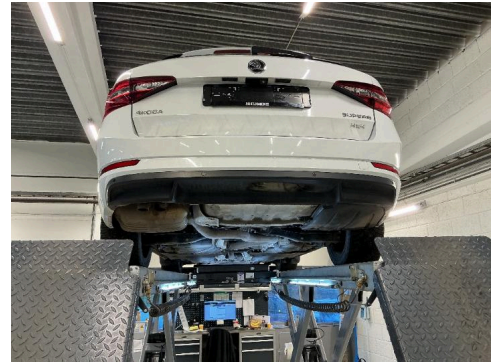

15. Generelt



16. Generelt

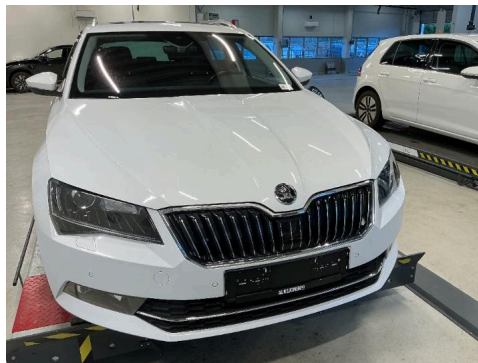

17. Generelt

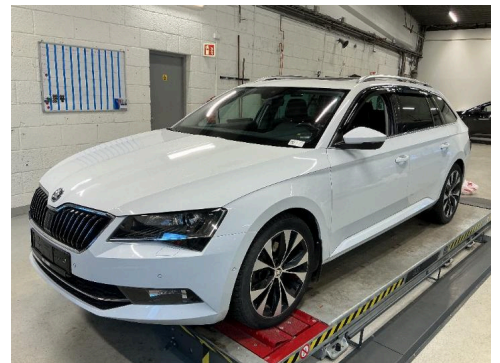

18. Generelt

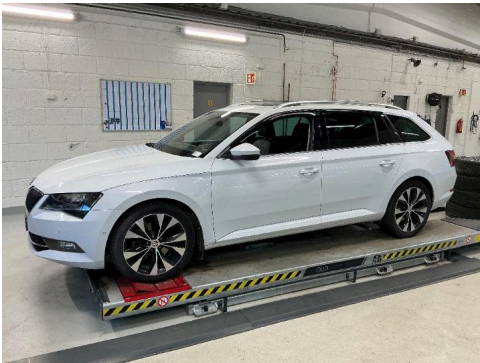

19. Generelt

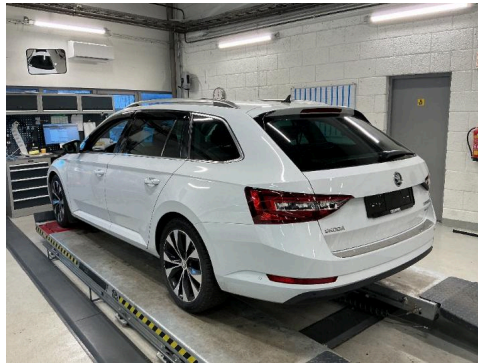

20. Generelt

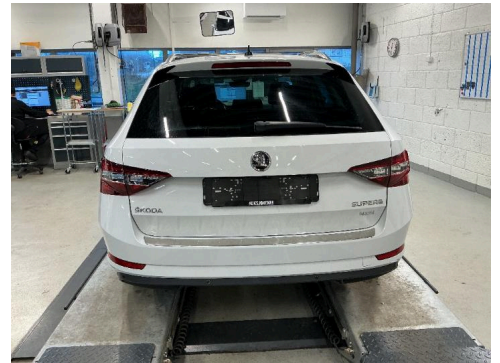

21. Generelt

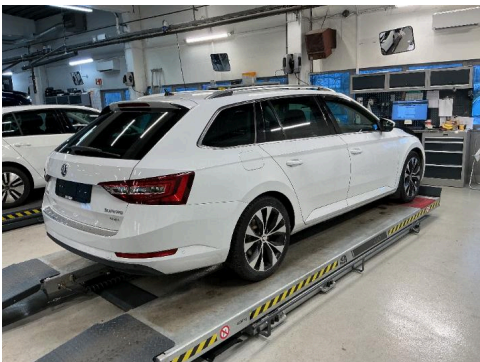

22. Generelt

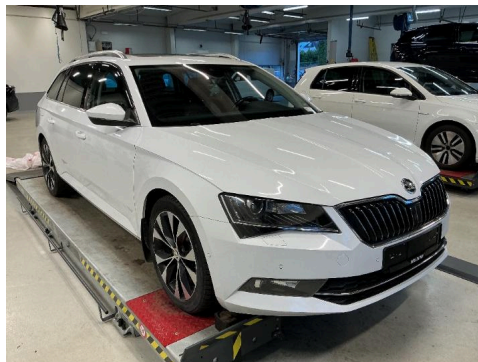

23. Generelt

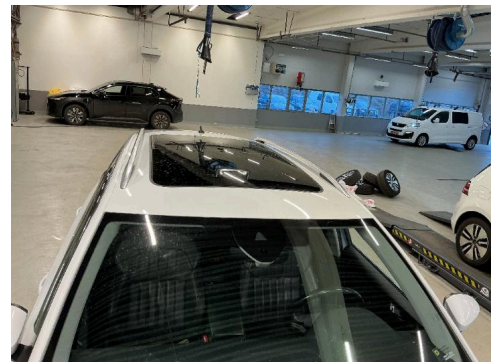

24. Generelt



5952111

Bilder og vedlegg



25. Generelt

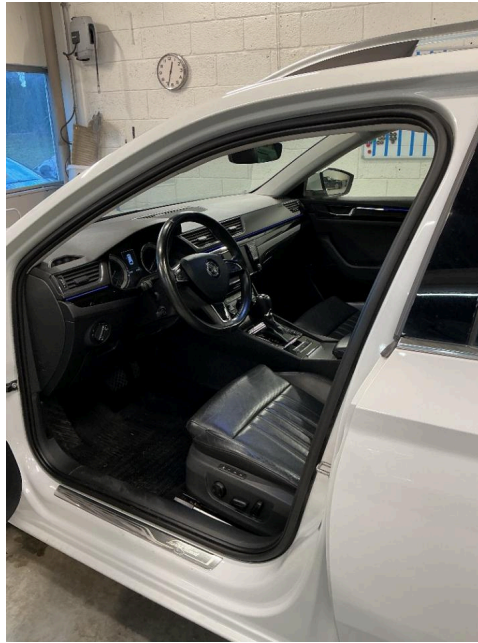

26. Generelt

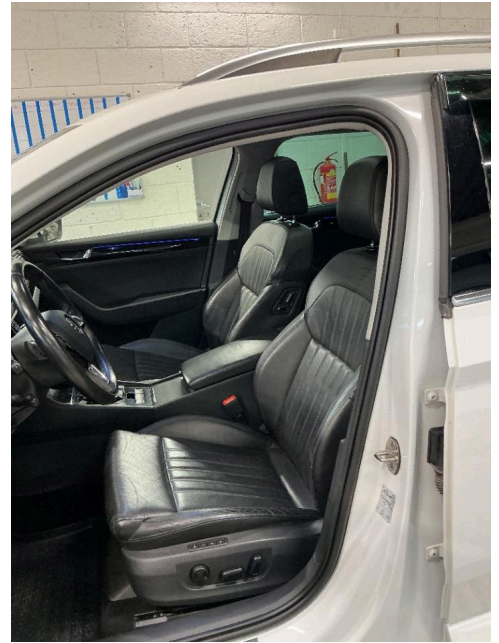

27. Generelt



28. Generelt



29. Generelt

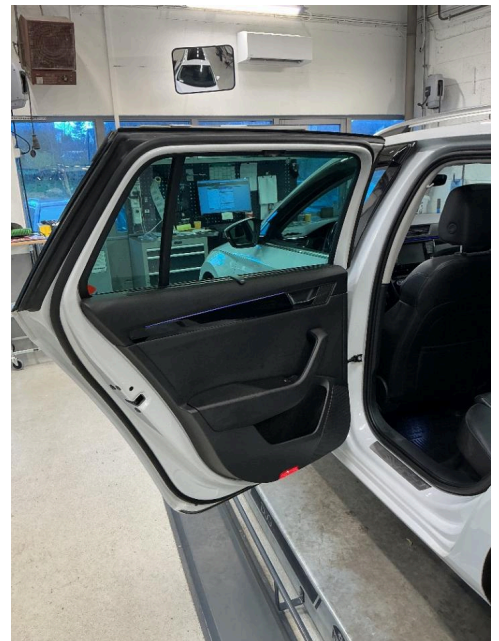

30. Generelt



5952111

Bilder og vedlegg



31. Generelt



32. Generelt

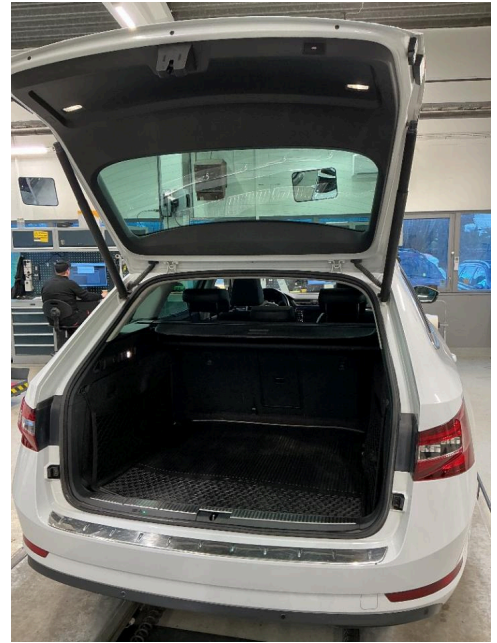

33. Generelt



34. Generelt



35. Generelt

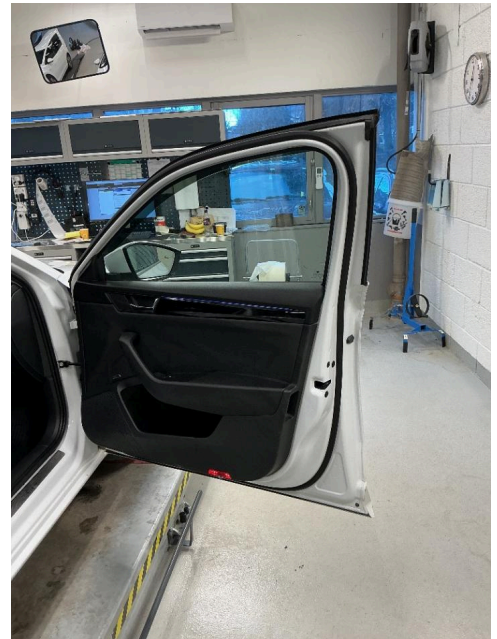

36. Generelt



5952111

Bilder og vedlegg

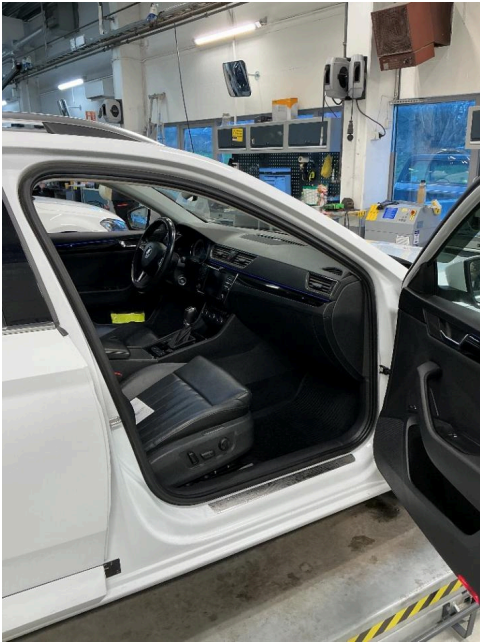

37. Generelt



38. Generelt

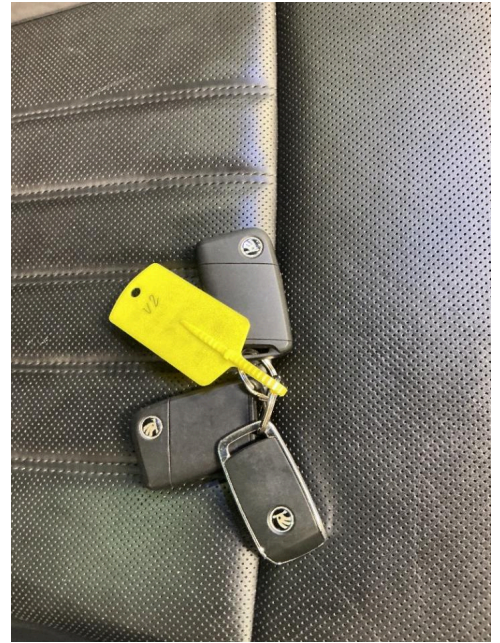

39. Generelt



40. Generelt



41. Generelt



42. Generelt



43. Generelt



44. Generelt



45. Generelt



5952111

Bilder og vedlegg

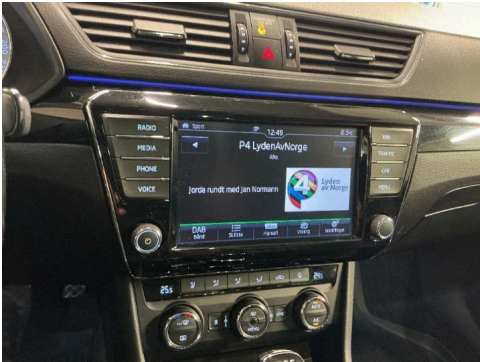

46. Generelt



47. Generelt



48. Generelt

NAF Senteret Skien
Nensetbakken 27 // Koststed: 24306
3736 Skien
Telefon: +4791745225
Fax:
E-mail: jan.arnesen@naf.no
Website:



11. des. 2025

Køretøj: Skoda Superb-III 2.0 16V TDI Combi Green tec 4x4
Motorkode: DFCA
Produktionsår: 15-18
Kilometerstand:
Registrering Nr:
VIN: TMBLJ9NP5H7036239 (skrevet af kontrolløren)
Testet: 11. des. 2025 11:24:07

Fejlkode

OBD	OBD	0 Fejl
Drivlinje	Motorelektronik 1	0
bremsesystem	Bremseelektronik	1 Fejl
Fejlkode: 16401 Dæktrykadvarsel Advarselsmeddelelse aktiv.		
bremsesystem	Bremsekraftforstærkning	ikke tilgængelig
Passiv sikkerhed	Airbag	0
Passiv sikkerhed	Nødopkaldssystem/telematiksystem	ikke tilgængelig
Termostyring	Varme/klimaanlæg	2 Fejl
Fejlkode: 263425 Luftkvalitetsføler Funktion ukorrekt.		
Fejlkode: 655628 Funktionsbegrænsning pga. styreenhed for batteriovervågning System aktivt.		
Termostyring	Parkerings-/tilskudsvarmer	1 Fejl
Fejlkode: 36 Brændstofstand For lavt påfyldningsniveau.		

Førerassistentsystem	Frontkamarasystem	1 Fejl
<p>Fejlkode: 1275 Funktionsforringelse på grund af ydre påvirkninger Begrænsning aktiv.</p>		
Førerassistentsystem	Radarsensor adaptiv fartpilot	1 Fejl
<p>Fejlkode: 2068 Databus Meddelelse ukorrekt.</p>		
Førerassistentsystem	Vognbaneskiftassistent	0
Førerassistentsystem	Parkeringsensor	0
Førerassistentsystem	Bak-/360 graders kamerasystem	0
Førerassistentsystem	Fjernlysassistent	ikke tilgængelig
Komfort	Diagnose-interface-bus	0
Komfort	Gateway-elektronik 1	1 Fejl
<p>Fejlkode: 204290 Trådløs nøgle 1 Strømværdi for lav.</p>		
Komfort	Kombiinstrument	0
Komfort	Lygtenivellering	0
Komfort	Lysstyring venstre 2	ikke tilgængelig
Komfort	Lysstyring højre 2	ikke tilgængelig
Komfort	Sædejustering fører	8 Fejl
<p>Fejlkode: 9655636 Sædelængdeindstilling servomotor Grundindstilling mangler/med fejl.</p>		
<p>Fejlkode: 9655892 Ryglænindstillings-servomotor Grundindstilling mangler/med fejl.</p>		
<p>Fejlkode: 9655380 Sædehøjdeindstillings-servomotor Grundindstilling mangler/med fejl.</p>		
<p>Fejlkode: 9655124 Servomotor sædehældningsindstilling Grundindstilling mangler/med fejl.</p>		

Fejlkode: 9654868
Servomotor lordoselængdeindstilling
Grundindstilling mangler/med fejl.

Fejlkode: 9654612
Servomotor lordosehøjdeindstilling
Grundindstilling mangler/med fejl.

Fejlkode: 10489856
styreenhed
Kalibrering mangler/med fejl.

Fejlkode: 13893632
Funktionsbegrænsning
Funktion begrænset grundet underspænding.

Komfort	Førerørselektronik	0
Komfort	Passagerørselektronik	0
Komfort	Dørelektronik førerside bag	0
Komfort	Dørelektronik passagerside bag	0
Komfort	Skydetag	0
Komfort	Skydetagsstyreenhed 2	ikke tilgængelig
Komfort	Bagklapselektronik	0
Komfort	Anhængerfunktion	2 Fejl

Fejlkode: 656394
Anhængerbaglygte
Strømkreds med fejl.

Fejlkode: 656650
Anhængerblinklys højre side
Strømkreds med fejl.

Komfort	Multifunktionsmodul	ikke tilgængelig
Komfort	Specialfunktion	ikke tilgængelig
Gearkasse	Gearelektronik	0
Gearkasse	Firhjulselektronik	1 Fejl

Fejlkode: 16664
Hydraulikpumpe til firehjulstræk
Kortslutning til stel.

Tyverisikring	Interface adgangs- og startsystem	4 Fejl
----------------------	--	---------------

Fejlkode: 65794
Funktionsbegrænsning

Funktion begrænset grundet underspænding.

Fejlkode: 133124
Databus
Budskab mangler.

Fejlkode: 1074440
Tændingslås
Kommunikation/signal uplausibelt.

Fejlkode: 221700
Styreenhed elektr. aktiveret bagklap
Signal mangler/med fejl.

Undervogn	Hjuldæmpningselektronik	0
Styretøj	Servostyring	0
Styretøj	Styreenhed til ratstamme	0
Styretøj	Elektron. ratstammelåsning	0
Infotainmentsystem	Sound-system	0
Infotainmentsystem	Tv-tuner	ikke tilgængelig
Infotainmentsystem	Informationselektronik	0