



5940647

NAF Verdivurdering

Testdato
05.12.2025

Kunde

Navn	Auksjonen.no Co/Santander
Medlemsnummer	95140190
Adresse	Døvleveien 23
Postnummer og -sted	3170 SEM
Telefon	33300540
Ekstern referanse	545186



Kjøretøy

Bilmerke	Mercedes-Benz	Motorstørrelse	3498 cm ³
Modell	S 350	Motoreffekt	200 kW
Type	221	Aksler i drift	1
Registreringsnr.	BD50097	Drivstofftype	Bensin
Understellsnr.	WDD2210561A007940	Kjøretøygruppe	101
Km.stand.	202356	Bruktimportert	Ja
Farge	Svart	Registreringsår	2005
Karosseritype	Sedan	Registrert første gang	27.09.2005
		Frist for neste EU kontroll	29.11.2023



Informasjon

NAFs Verdivurdering benyttes ved forskjellige situasjoner hvor det er viktig å fastsette en så riktig verdi som mulig på den aktuelle bilen.

Produktet retter seg inn mot namsmenn, finansierings- og leasingselskaper samt skilsmisse- og arveoppgjør o. l.

Verdivurderingen bygger på en begrenset teknisk undersøkelse av bilen. Rapporten må derfor ikke forveksles med en ordinær NAF-test.

På grunn av relativt raske svingninger i markedet har verdivurderingen begrenset varighet, vanligvis maksimalt 3 måneder med tilnærmet samme kilometerstand og ingen alvorlige hendelser i mellomtiden.

Prisen baserer seg på undersøkelser gjennom etablerte databaser, bilforhandlere og/eller nettannonser.

Priser på skader/feil baserer seg på NAF sine rutiner og priser. Prisene blir deretter avskrevet i en tabell som tar hensyn til bilens utgangsverdi og alder. I tillegg vurderes innvirkning av udefinerbare feil.

Verdivurdering av bil under 3500 kg registrert totalvekt og 30 år utføres på det sted oppdragsgiver ønsker og i den tilstand bilen fremstilles.

Er vurderingen foretatt utenfor et NAF Senter skal dette fremkomme klart i rapporten.



5940647

Testresultater

Ref.Id	Repareres	Resultat	Beskrivelse
1.11	Kjøreegenskaper	* Starter ikke. Ukjent årsak/tilstand. Punkter i test er kun visuelt kontrollert ikke funksjonstestet. Redusert test.	
4.4	Service/ Dokum.	Iht. servicehefte er ikke alle servicer fulgt	
4.9		Frist for EU kontroll er overskredet	
22.16	Motor virkemåte	* Motor starter ikke. Ukjent årsak/tilstand. Deler av luftinntak er demontert/fjernet.	
25.14	Kjølesystem	* lekkasje ved radiator. Ukjent årsak/tilstand	
50.8	Ekstra hjulsett	Ekstra hjulsett mangler	
62.4	Frontrute	Sprekke i frontrute: <ul style="list-style-type: none">• Reparasjonsmetode:Skift	
73.3	Dørtrekk	* Demontert høyre foran	
79.5	Støtfanger foran	Ripe ned til grunnmaterialet	Lakkere
80.1	Støtfanger bak	Bulk(er) med lakkskade	Rette og lakkere
90.1	Høyre forskjerm	Bulk(er) med lakkskade	Rette og lakkere
91.1	Høyre fordør	Bulk(er) med lakkskade	Rette og lakkere
92.11	Høyre speil	* Mangler	
93.1	Høyre bakdør	Bulk(er) med lakkskade	Rette og lakkere
94.1	Høyre bakskjerm	Bulk(er) med lakkskade	Rette og lakkere
107.1	Udefinerbare feil	Feil og mangler hvor omfang av rep. er ukjent Starter ikke. Ukjent årsak/tilstand. Lekkasje ved radiator. Ukjent årsak/tilstand	

Ref.Id	Opplysning	Resultat	Beskrivelse
6.16	Bremseskiver	Overflaterust eller mindre enn 25% av overflaten rustet	Begge sider foran
6.17		Overflaterust eller mindre enn 50% av overflaten rustet	Begge sider bak
56.12	Støtdempere	* Ligger "nedpå" luftfjæring. Ukjent årsak/tilstand.	
70.9	Karosseri generelt	* Diverse lakkriper, småbulker, lakkrust og steinsprut.	

Servicehistorikk

Servicehistorikk er vedlagt

Kunde- og testforhold

Kundens representant/bilbruker har kun innlevert bilen, og ikke vært tilstede ved besiktigelsen.

Forhold ved besiktigelse utenfor NAF senter Kaldt lokale;Redusert belysning;Uten full testetrustning;Uten løftebukk

Er testen utført på NAF Senteret? Nei

Bilen har ikke blitt prøvekjørt pga: Starter ikke.

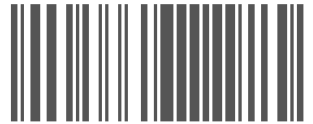

5940647

Prøvekjøring	Sone 3 (grill, panser, tak, bakluke)
1 - Kjøreegenskaper	R 100 - Panser ✓
Generell informasjon	101 - Tak ✓
3 - Nøkler / Utstyr	✓ 103 - Bakluke ✓
4 - Service/ Dokum.	R Annet
Bremser	107 - Udefinerbare feil R
6 - Bremseskiver	O
Motor	
22 - Motor virkemåte	R
25 - Kjølesystem	R
Hjul, dekk, felg	
48 - Dekk	✓
50 - Ekstra hjulsett	R
Hjuloppheng	
56 - Støtdempere	O
Karosseri	
62 - Frontrute	R
70 - Karosseri generelt	O
Interiør	
73 - Dørtrekk	R
78 - Interiør generelt	✓
Støtfangere	
79 - Støtfanger foran	R
80 - Støtfanger bak	R
Sone 1 (venstre side)	
81 - Venstre forskjerm	✓
82 - Venstre fordør	✓
84 - Venstre bakdør	✓
85 - Venstre bakskjerm	✓
Sone 2 (høyre side)	
90 - Høyre forskjerm	R
91 - Høyre fordør	R
92 - Høyre speil	R
93 - Høyre bakdør	R
94 - Høyre bakskjerm	R



5940647

Måleverdier

Ref.Id	Punkt	Frase	Måleverdi
3.1	Nøkler / Utstyr	Antall nøkler:	2 stk
6	Bremseskiver		Kontrollert visuelt
48.5	Dekk	Bilen er utrustet med:	Piggfrie vinterdekk
50	Ekstra hjulsett		Målepunkt ikke aktuelt på gjeldende kjøretøy

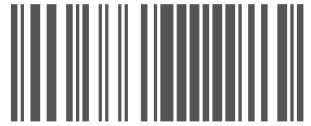

5940647

Leveransebetingelser

1. Testrapporten

Testrapporten inneholder identifikasjon av kjøretøy og kunde samt beskrivelse av testens omfang med måleresultater der det foreligger.

2. Bedømming–vurderingsdefinisjon

Forklaring til bokstavkodene som benyttes ved PDF rapport:

V = Normalt. Tilstand vurdert «normal» iht. kjøretøyets alder og kjørelengde

R = Reparasjon. Anbefaler utbedring iht. kontrollpunkt

O = Opplysning. Informasjon iht. kontrollpunkt og/eller kjøretøy

S = Skiftet. Kontrollpunkt inkl. komponentskifte

J = Justert. Kontrollpunkt inkl. justering

I = Ikkeutført. Kontrollpunkt ikke vurdert

3. Gjennomføring av test.

Test utføres på et NAF Senter hvis ikke annet er beskrevet.

4. Eiendomsrett

Testens resultat tilhører NAFs kunde. Kundens navn er registrert på side 1 i testrapporten, og eventuelle henvendelser i forbindelse med testen må utføres av registrert kunde. Testresultatene leveres ikke ut til andre uten samtykke fra NAFs kunde.

5. Demontering

NAF demonterer ikke for kontroll/vurdering, og kan dermed ikke påpeke feil som kun avdekkes ved demontering. Dersom NAF oppdager avvik der det trengs demontering for kontroll/vurdering, vil dette anmerkes i testrapporten.

6. Prøvekjøring, periodiske feil og fremtidige problemer

NAF anmerker kun feil og avvik som oppdages på testtidspunktet. Periodiske feil/avvik kan forekomme uten at dette avdekkes pga. manglende symptom(fremtredelse) ved testtidspunktet. Det er ikke mulig å forutse framtidige problemer, feil eller avvik.

NAF prøvekjører bilen kun i begrenset grad.

7. Avlesing av elektronisk lagrede feilkoder via kjøretøyets OBD kontakt

NAF leser feilkoder på de elektroniske styresystemene som bilprodusenten har gitt tilgang til. Tilgang kan variere mellom ulike bilmerker og modeller og systemene leses med det testutstyret som benyttes av NAF. Det skilles ikke mellom permanente og periodiske feilkoder. NAF kan ikke påvise avvik i bilens oppgitte kilometerstand ved hjelp av diagnose.

8. NAFs ansvar

NAF har vurdert alle kontrollpunkter i den aktuelle testrapporten i henhold til NAFs definisjoner og retningslinjer. Kontrollpunkter som ikke omtales i rapporten er ikke inkludert eller vurdert.

Feil/avvik som avdekkes i etterkant av testen, kan ikke lastes NAF uten at det dokumenteres at følgende kumulative vilkår foreligger:

- feil/avvik må anses å ha foreligget ved testtidspunktet
- feil/avvik kan avdekkes etter gjeldende definisjoner og retningslinjer(innhold) av kontrollpunkt ved testtidspunktet
- feil/avvik kan avdekkes ved benyttet testutstyr i NAF ved testtidspunktet
- feil/avvik kan avdekkes ved gjeldende testforutsetninger ved testtidspunktet
- feil/avvik medfører konsekvenstap
- NAF har opptrådt uaktsomt ved testtidspunktet

9. Klageadgang næringsmarked

Testens resultat tilhører NAFs kunde. Kundens navn er registrert på side 1 i testrapporten. Ved eventuelle uoverensstemmelser i forbindelse med levert dokumentasjon, skal kunde ta dette opp med NAF. NAF er forretningsmessig leverandør til kunde og forholder seg kun til denne avtalepart.

Alle reklamasjoner må være NAF i hende skriftlig senest 10 dager etter at testen er utført.

10. Reklamasjonsansvaret til NAF

Ved uoverensstemmelse mellom tekst og bilder i testrapport og ett av disse viser riktig tilstand, er feilen ikke reklamasjonsgrunn.

NAF AS er ikke ansvarlig for feil i opplysninger som er hentet elektronisk fra 3. -part.

NAF AS kan kreve at bilen stilles til disposisjon for kontroll.

Ved reklamasjon kan NAF AS forlange å få mulighet til å reparere på eget verksted.

Hvis kjøper starter reparasjon på annet verksted uten skriftlig godkjenning fra NAF AS bortfaller retten til å kreve utgiften refundert av NAF AS.

Ved reparasjon på kjøpers verksted beregnes priser etter NAF AS sine innkjøpspriser (Meca eller tilsvarende) og selvkost på timepris. Benyttes DBS-systemet som grunnlag for delepriser benyttes importørpriser uten fraktpåslag.

Arbeidstidsettes iht. Haynes Pro med faktor 1

Diagnoserapport vedlegges der kunden har bestilt dette. Diagnoserapporten betraktes som en del av testrapporten.

Reklamasjonskravets størrelse er under alle omstendigheter oppad begrenset til prisen på testen, med mindre noe annet er særskilt avtalt.

NAF AS anbefaler at budgivere selv inspiserer objektet.



5940647

Bilder og vedlegg



1. Generelt



2. Generelt



3. Generelt



4. Generelt



5. Generelt



6. Generelt



7. Generelt



8. Generelt



9. Generelt



10. Generelt

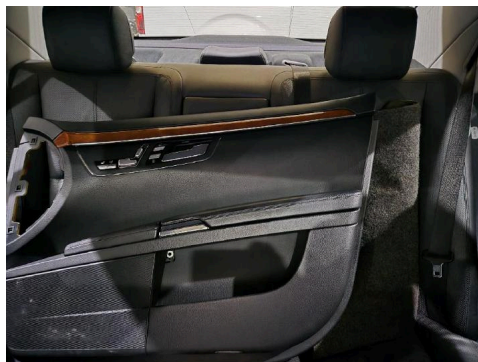

11. Generelt



12. Generelt



5940647

Bilder og vedlegg

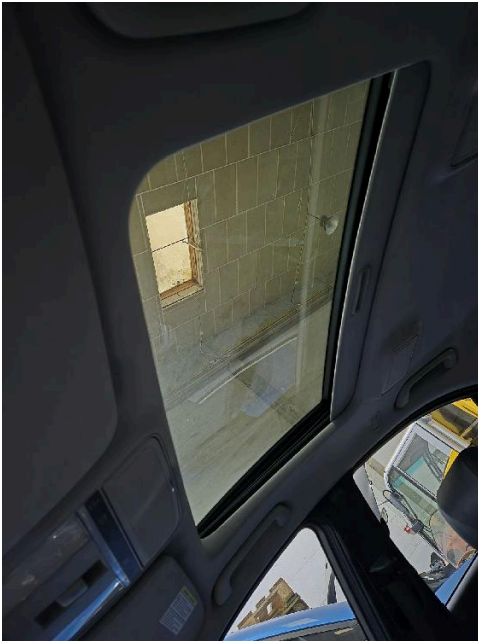

13. Generelt



14. Generelt



15. Generelt

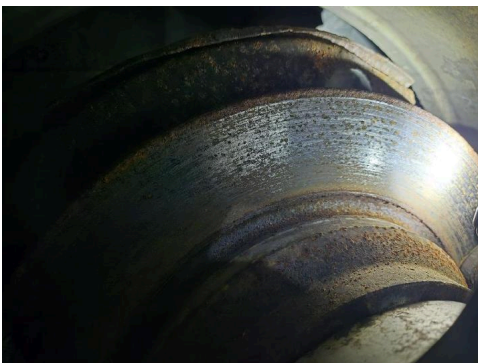

16. Generelt



17. Generelt



18. Generelt



19. Generelt



20. Generelt

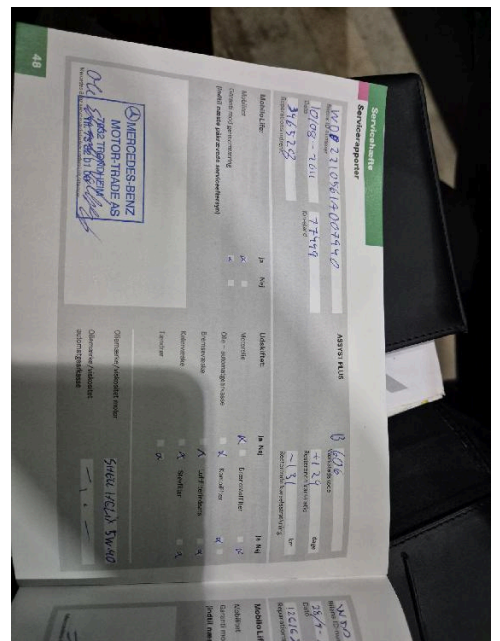

21. Generelt



5940647

Bilder og vedlegg

Servicecenter
49

22. Generelt

Servicecenter
50

23. Generelt

Servicecenter
51

24. Generelt

Servicecenter
52

25. Generelt