



5939743

NAF Bruktbiltest

Testdato
05.12.2025

Kunde

Navn	Auksjonen.no As
Medlemsnummer	94448735
Adresse	Døvleveien 23
Postnummer og -sted	3170 SEM
Telefon	33300540
Ekstern referanse	545804



Kjøretøy

Bilmerke	Maxus	Motorstørrelse	- cm ³
Modell	EV80	Motoreffekt	92 kW
Type	SV6C	Aksler i drift	1
Registreringsnr.	EB65138	Drivstofftype	Elektrisk
Understellsnr.	LSH14J4C7LA047947	Kjøretøygruppe	315
Km.stand.	77328	Bruktimportert	Nei
Farge	Hvit	Registreringsår	2020
Karosseritype	Integrert førerhus	Registrert første gang	11.09.2020
		Frist for neste EU kontroll	10.09.2024



Informasjon

NAF Bruktbiltest (BBT) er en uavhengig vurdering av kjøretøyets tekniske tilstand iht. definerte kontrollpunkter. De aktuelle kontrollpunktene fremkommer i testen og vurderes / bedømmes etter NAF sine definisjoner og retningslinjer som også hensyntar bilens alder og km-stand.

NAF anmerker kun feil, mangler og avvik som avdekkes på testtidspunktet. Forutsetninger for utført test er angitt på side 2 i denne rapporten. NAF demonterer ikke for kontroll. Det kan være indikasjon knyttet til tekniske forhold som krever ytterligere utredning for å kunne fastslå omfang. Det kan også være periodiske feil som ikke kan avdekkes på testtidspunktet. Se utfyllende leveransebeskrivelse side 6.

NAF Bruktbiltest er utført på oppdrag av bilforhandler. Alle henvendelser til testen og øvrige forhold til bilens tekniske tilstand må avklares mellom kjøper av bilen og bilforhandler testen er utstedt til.



5939743

Testresultater

Ref.Id	Repareres	Resultat	Beskrivelse
1.11	Kjøreegenskaper	* Ikke prøvekjørt, en redusert test	
2.13	Unormal lyd	* Kraftig ulyd fra motor / drivverk	
3.3	Nøkler / Utstyr	Bilnøkkel(er) mangler	
4.3	Service/ Dokum.	Bilen har ikke fulgt fabrikantens serviceprogram. Restverdigarantist må avregne dette.	
4.9		Frist for EU kontroll er overskredet	
5.3	Bremsebelegg	Slitt bremsebelegg	Venstre bak, Høyre bak
6.10	Bremsekiver	Rust på bremseskive:	Venstre foran, Venstre bak, Høyre foran, Høyre bak
9.7	Bremsevirkning	Bremsene ligger på:	Høyre bak, Venstre bak
9.10		Ulyd i bremseser	
17.1	Lys	Virker ikke:	Høyre skiltlys
17.27		* Riper v/hoved lykt	
50.4	Varmeapparat / klimaanlegg (AC)	Svak eller ingen kjølevirkning fra AC	
58.8	Tilstand 12 volt batteri	* Batteri må lades før test	
62.2	Ladekabel elbil/hybrid	Ladekabel mangler	
67.8	Ekstra hjulsett	Ekstra hjulsett mangler	
81.4	Frontrute	Sprekke i frontrute: <ul style="list-style-type: none">• Reparasjonsmetode:Skift	
83.15	Dør-/panseråpner	* Får ikke åpnet v/bakluke dør	
84.4	Lås	Feil ved låsesylinder	Bakluke/-dør
86.4	Lakk / karosseri utvendig	Skadet:	Høyre forskjerm, Støtfanger foran, Panser, Bakluke, Tak, Høyre fordør, Høyre bakdør, Høyre bakskjerm, Støtfanger bak, Høyre sidekanal
86.8		Rust / korrosjon i innvendig kant:	Venstre fordør, Høyre fordør
86.9		Rustangrep:	Venstre bakskjerm, Venstre sidekanal, Tak
87.5	Utvendig speil	Skade på speilramme / -hus	Venstre side, Høyre side
97.3	Døråpning	Rust:	Venstre bakdør, Venstre fordør, Høyre fordør, Høyre bakdør
98.2	Seter	Misfarget/skittent:	
102.2	Laste-/bagasjerom	Skader i deksler/panel/vegger/gulv	
Ref.Id	Opplysning	Resultat	Beskrivelse
23.5	Full systemskann	Ikke avlest grunnet kommunikasjonsproblemer med styresystemer	
64.8	Utv. tilstand fremdriftsbatteri elbil/hybrid	Skadet batterideksel:	
66.10	Felg	Ripe/slitasje på felg	
86.18	Lakk / karosseri utvendig	Diverse småbulker/lakkriper	
86.27		Diverse lakkrust	
86.28		Vanskelig å vurdere fordi bilen er:	våt



5939743

Servicehistorikk

Bilen mangler servicebok

Dato	Km.stand
17.04.2023	31275

Testforhold

Er bilen skitten eller nediset:
Bilen har ikke blitt prøvekjørt
pga:

Nei
Bremsler ligger på
og ulyd



5939743

Prøvekjøring	Elektriske anlegg
1 - Kjøreegenskaper	R 57 - Batteri ytre tilstand ✓
2 - Unormal lyd	R 58 - Tilstand 12 volt batteri R
Generell informasjon	61 - Ladekontakt elbil/hybrid ✓
3 - Nøkler / Utstyr	62 - Ladekabel elbil/hybrid R
4 - Service/ Dokum.	63 - Kabler for fremdriftssystem elbil/hybrid ✓
Bremser	64 - Utv. tilstand fremdriftsbatteri elbil/hybrid O
5 - Bremsbelegg	Hjul, dekk, felg
6 - Bremseskiver	65 - Dekk ✓
9 - Bremsvirkning	66 - Felg O
10 - Bremsvæskenivå	67 - Ekstra hjulsett R
12 - Bremsørør	68 - Hjullager ✓
13 - Bremseslanger	69 - Reservehjul / dekkreparasjonssett ✓
14 - Bremskraftforsterker	Styring
15 - Brems pedal	✓ 71 - Ratt, rattaksel, ledd ✓
Lys og signaler	72 - Styresnekke, tannstang ✓
17 - Lys	73 - Styrestag/ledd ✓
19 - Refleks	74 - Styreservo ✓
20 - Lyd / lyssignaler	Hjuloppheng
21 - Varsellamper	✓ 75 - Støtdempere ✓
22 - Varsellamper utvidet	✓ 76 - Stabilisator ✓
e-Diagnose	77 - Fjærer / fjærbein ✓
23 - Full systemskann	78 - Opphengs- / bærearmer foraksel ✓
Motor	79 - Opphengs- / bærearmer bakaksel ✓
30 - Kjølevæske	80 - Travers ✓
Drivverk	Karosseri
40 - Girkasse (automatisk)	81 - Frontrute R
41 - Differensial	✓ 82 - Siderute/bakrute ✓
42 - Drivaksler	✓ 83 - Dør-/panseråpner R
Elektriske anlegg	✓ 84 - Lås R
44 - Instrument belysning	86 - Lakk / karosseri utvendig R
45 - Instrumenter	87 - Utvendig speil R
47 - Elektrisk vindusheis	88 - Underside ✓
49 - Kupevifte	89 - Understellsnummer ✓
50 - Varmeapparat / klimaanlegg (AC)	R
51 - Vindusvisker, spyler (foran/bak)	✓
53 - Sentrallås	✓
55 - Ladespenning generator	✓



5939743

Interiør

91 - Dashbord / midtkonsoll	✓
97 - Døråpning	R
98 - Seter	R
99 - Bilbelte	✓
102 - Laste-/bagasjerom	R
103 - Interiør generelt	✓



5939743

Måleverdier

Ref.Id	Punkt	Fråse	Måleverdi
3.1	Nøkler / Utstyr	Antall nøkler:	1 stk
6	Bremseskiver		Kontrollert visuelt
9	Bremsevirkning		Ikke målt pga. skader/ avvik som forhindrer måling
30.1	Kjølevæske	Kjølevæskens frysepunkt, frostsikker ned til minus:	40 °C
50.1	Varmeapparat / klimaanlegg (AC)	Temperatur på luft inn i klimaanlegg	18 °C
50.2		Temperatur på luft ut av klimaanlegg	12 °C
55.1	Ladespenning generator	Ladespenning med last (V)	14,20 volt
55.2		Ladespenning uten last (V)	14,20 volt
58	Tilstand 12 volt batteri		Ikke målt pga. skader/ avvik som forhindrer måling
62.1	Ladekabel elbil/hybrid	Antall ladekabler i bilen:	0 stk
65.1	Dekk	Mønsterdybde VF	7,00 mm
65.2		Mønsterdybde HF	7,00 mm
65.3		Mønsterdybde VB	9,00 mm
65.4		Mønsterdybde HB	9,00 mm
65.5		Bilen er utrustet med:	Piggfrie vinterdekk
66.1	Felg	Felg montert på bilen:	Lettmetallfelg
67	Ekstra hjulsett		Ikke målt grunnet manglende tilgjengelighet



5939743

Leveransebetingelser

1. Testrapporten

Testrapporten inneholder identifikasjon av kjøretøy og kunde samt beskrivelse av testens omfang med måleresultater der det foreligger.

2. Bedømming–vurderingsdefinisjon

Forklaring til bokstavkodene som benyttes ved PDF rapport:

V = Normalt. Tilstand vurdert «normal» iht. kjøretøyets alder og kjørelengde

R = Reparasjon. Anbefaler utbedring iht. kontrollpunkt

O = Opplysning. Informasjon iht. kontrollpunkt og/eller kjøretøy

S = Skiftet. Kontrollpunkt inkl. komponentskifte

J = Justert. Kontrollpunkt inkl. justering

I = Ikkeutført. Kontrollpunkt ikke vurdert

3. Gjennomføring av test.

Test utføres på et NAF Senter hvis ikke annet er beskrevet.

4. Eiendomsrett

Testens resultat tilhører NAFs kunde. Kundens navn er registrert på side 1 i testrapporten, og eventuelle henvendelser i forbindelse med testen må utføres av registrert kunde. Testresultatene leveres ikke ut til andre uten samtykke fra NAFs kunde.

5. Demontering

NAF demonterer ikke for kontroll/vurdering, og kan dermed ikke påpeke feil som kun avdekkes ved demontering. Dersom NAF oppdager avvik der det trengs demontering for kontroll/vurdering, vil dette anmerkes i testrapporten.

6. Prøvekjøring, periodiske feil og fremtidige problemer

NAF anmerker kun feil og avvik som oppdages på testtidspunktet. Periodiske feil/avvik kan forekomme uten at dette avdekkes pga. manglende symptom(fremtredelse) ved testtidspunktet. Det er ikke mulig å forutse framtidige problemer, feil eller avvik.

NAF prøvekjører bilen kun i begrenset grad.

7. Avlesing av elektronisk lagrede feilkoder via kjøretøyets OBD kontakt

NAF leser feilkoder på de elektroniske styresystemene som bilprodusenten har gitt tilgang til. Tilgang kan variere mellom ulike bilmerker og modeller og systemene leses med det testutstyret som benyttes av NAF. Det skilles ikke mellom permanente og periodiske feilkoder. NAF kan ikke påvise avvik i bilens oppgitte kilometerstand ved hjelp av diagnose.

8. NAFs ansvar

NAF har vurdert alle kontrollpunkter i den aktuelle testrapporten i henhold til NAFs definisjoner og retningslinjer. Kontrollpunkter som ikke omtales i rapporten er ikke inkludert eller vurdert.

Feil/avvik som avdekkes i etterkant av testen, kan ikke lastes NAF uten at det dokumenteres at følgende kumulative vilkår foreligger:

- feil/avvik må anses å ha foreligget ved testtidspunktet
- feil/avvik kan avdekkes etter gjeldende definisjoner og retningslinjer(innhold) av kontrollpunkt ved testtidspunktet
- feil/avvik kan avdekkes ved benyttet testutstyr i NAF ved testtidspunktet
- feil/avvik kan avdekkes ved gjeldende testforutsetninger ved testtidspunktet
- feil/avvik medfører konsekvenstap
- NAF har opptrådt uaktsomt ved testtidspunktet

9. Klageadgang næringsmarked

Testens resultat tilhører NAFs kunde. Kundens navn er registrert på side 1 i testrapporten. Ved eventuelle uoverensstemmelser i forbindelse med levert dokumentasjon, skal kunde ta dette opp med NAF. NAF er forretningsmessig leverandør til kunde og forholder seg kun til denne avtalepart.

Alle reklamasjoner må være NAF i hende skriftlig senest 10 dager etter at testen er utført.

10. Reklamasjonsansvaret til NAF

Ved uoverensstemmelse mellom tekst og bilder i testrapport og ett av disse viser riktig tilstand, er feilen ikke reklamasjonsgrunn.

NAF AS er ikke ansvarlig for feil i opplysninger som er hentet elektronisk fra 3. -part.

NAF AS kan kreve at bilen stilles til disposisjon for kontroll.

Ved reklamasjon kan NAF AS forlange å få mulighet til å reparere på eget verksted.

Hvis kjøper starter reparasjon på annet verksted uten skriftlig godkjenning fra NAF AS bortfaller retten til å kreve utgiften refundert av NAF AS.

Ved reparasjon på kjøpers verksted beregnes priser etter NAF AS sine innkjøpspriser (Meca eller tilsvarende) og selvkost på timepris. Benyttes DBS-systemet som grunnlag for delepriser benyttes importørpriser uten fraktpåslag.

Arbeidstidsettes iht. Haynes Pro med faktor 1

Diagnoserapport vedlegges der kunden har bestilt dette. Diagnoserapporten betraktes som en del av testrapporten.

Reklamasjonskravets størrelse er under alle omstendigheter oppad begrenset til prisen på testen, med mindre noe annet er særskilt avtalt.

NAF AS anbefaler at budgivere selv inspiserer objektet.



5939743

Bilder og vedlegg



1. Generelt



2. Generelt



3. Generelt

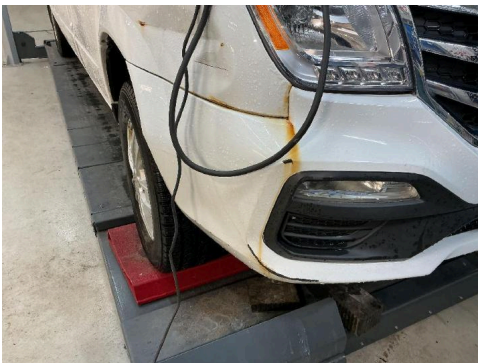

4. Generelt



5. Generelt



6. Generelt



7. Generelt



8. Generelt



9. Generelt



5939743

Bilder og vedlegg



10. Generelt



11. Generelt



12. Generelt



13. Generelt



14. Generelt



15. Generelt



16. Generelt



17. Generelt



18. Generelt



5939743

Bilder og vedlegg



19. Generelt



20. Generelt



21. Generelt



22. Generelt



23. Generelt



24. Generelt



25. Generelt



26. Generelt

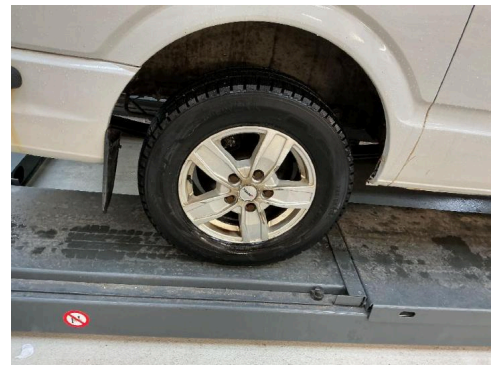

27. Generelt



5939743

Bilder og vedlegg



28. Generelt



29. Generelt

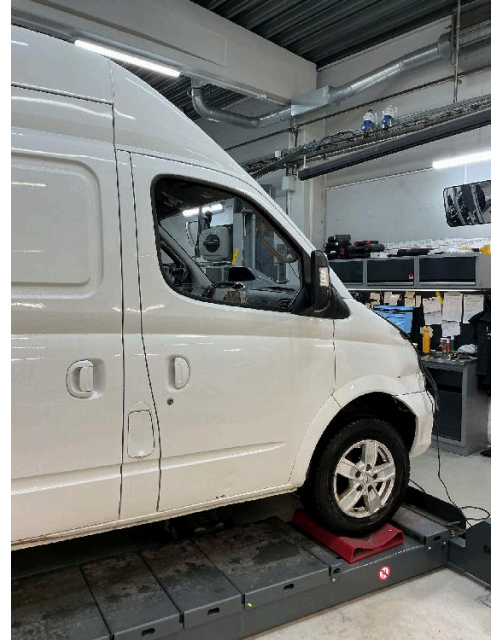

30. Generelt



31. Generelt



32. Generelt



33. Generelt



34. Generelt



35. Generelt

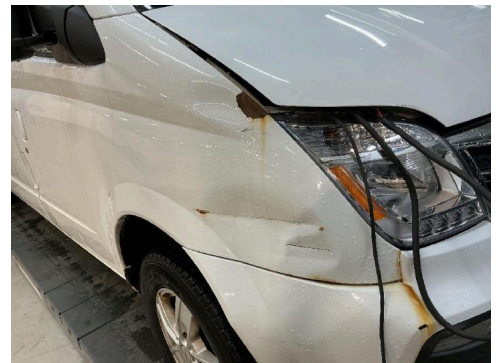

36. Generelt



5939743

Bilder og vedlegg

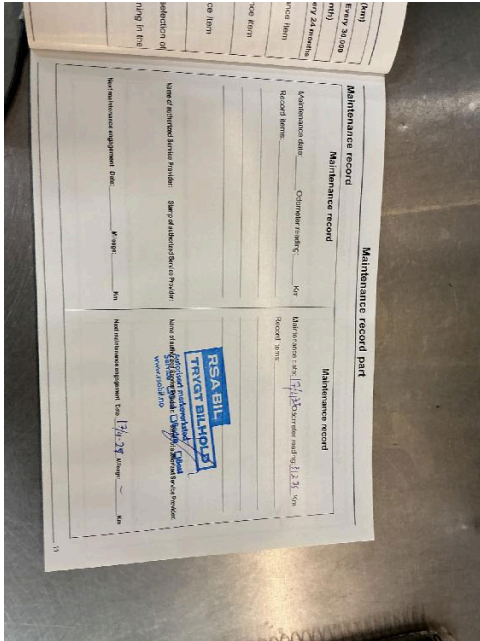

37. Generelt



38. Generelt



39. Generelt



40. Generelt



41. Generelt

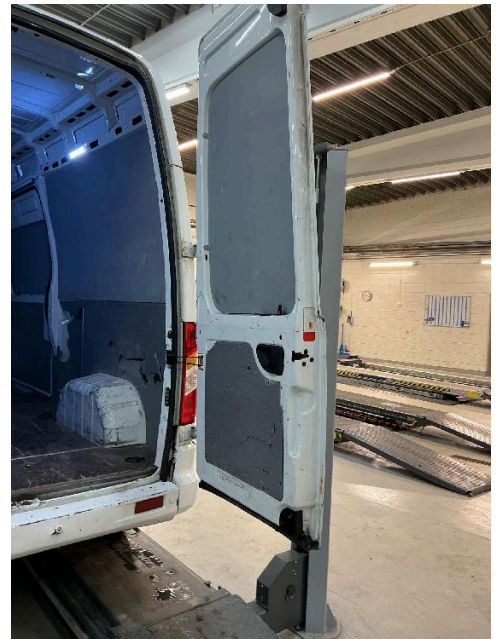

42. Generelt



5939743

Bilder og vedlegg



43. Generelt



44. Generelt



45. Generelt



46. Generelt



47. Generelt



48. Generelt



5939743

Bilder og vedlegg



49. Generelt



50. Generelt



51. Generelt



52. Generelt



53. Generelt

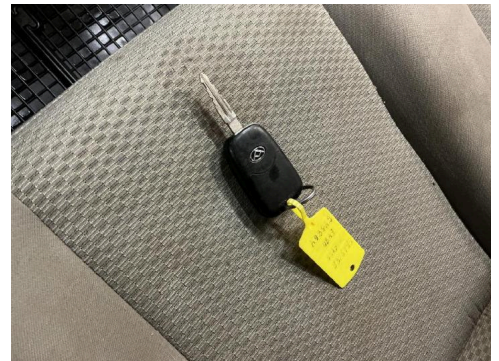

54. Generelt



55. Generelt

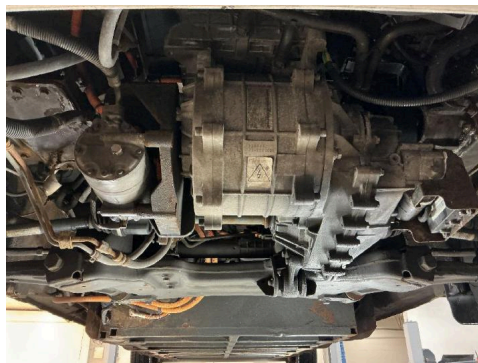

56. Generelt



57. Generelt



5939743

Bilder og vedlegg

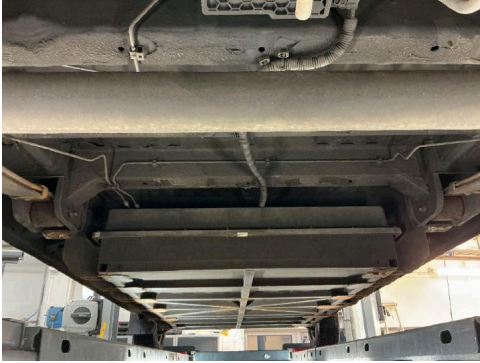

58. Generelt



59. Generelt



60. Generelt