



5317562

NAF Bruktbiltest

Testdato
11.03.2025



Kunde

Navn	Auksjonen.no As	Kontaktperson	
Medlemsnummer	94448735	Navn	Auksjonen.no As
Adresse	Døvleveien 23	Telefon	33300540
Postnummer og -sted	3170 SEM	E-post	
Telefon	33300540		
Ekstern referanse	473960		



Kjøretøy

Bilmerke	Audi	Motorstørrelse	2698 cm ³
Modell	A6	Motoreffekt	120 kW
Type	4F	Aksler i drift	1
Registreringsnr.	DL84406	Drivstofftype	Diesel
Understellsnr.	WAUZZZ4F28N100239	Kjøretøygruppe	101
Km.stand.	287812	Bruktimportert	Nei
Farge	Svart	Registreringsår	2008
Karosseritype	Stasjonsvogn	Registrert første gang	18.02.2008
		Frist for neste EU kontroll	29.06.2026



Informasjon

NAF Bruktbiltest (BBT) er en uavhengig vurdering av kjøretøyets tekniske tilstand iht. definerte kontrollpunkter. De aktuelle kontrollpunktene fremkommer i testen og vurderes / bedømmes etter NAF sine definisjoner og retningslinjer som også hensyntar bilens alder og km-stand.

NAF anmerker kun feil, mangler og avvik som avdekkes på testtidspunktet. Forutsetninger for utført test er angitt på side 2 i denne rapporten. NAF demonterer ikke for kontroll. Det kan være indikasjon knyttet til tekniske forhold som krever ytterligere utredning for å kunne fastslå omfang. Det kan også være periodiske feil som ikke kan avdekkes på testtidspunktet. Se utfyllende leveransebeskrivelse side 6.

NAF Bruktbiltest er utført på oppdrag av bilforhandler. Alle henvendelser til testen og øvrige forhold til bilens tekniske tilstand må avklares mellom kjøper av bilen og bilforhandler testen er utstedt til.



5317562

Testresultater

Ref.Id	Repareres	Resultat	Beskrivelse
3.5	Nøkler / Utstyr	Nøkkel/er mangler	
4.2	Service/ Dokum.	Siste service er ikke utført	Tid mellom servicer er overskredet, Kjørelengde mellom servicer er overskredet
4.7		Aktivert serviceindikator	
6.10	Bremsekiver	Rust på bremseskive:	Venstre foran, Venstre bak, Høyre foran, Høyre bak
9.5	Bremsevirkning	Svak bremsvirkning:	Venstre bak, Høyre bak, Høyre foran, Venstre foran
11.1	Bremsevæskens kokepunkt	Forurenset bremsvæske, anbefaler skift	
15.3	Bremsepedal	For stor pedalvandring	
17.1	Lys	Virker ikke:	Høyre sideblinklys, Venstre nærlys
17.11		Skadet lykteglass:	Høyre sideblinklys
17.12		Krakelert lykteglass	Venstre baklys, Høyre baklys
20.3	Lyd / lyssignaler	Feil med parkeringssensor:	Bak
21.7	Varsellamper	Varsellampe for bremsesystemet lyser	
23.1	Full systemskann	Det finnes feilkoder, se rapport	
27.1	Motor virkemåte	Banke-/ulyder i motor	
28.1	Utvendig tilstand motor	Oljekkasje på motor - rengjør før nærmere kontroll	
28.3		Manglende / skadet deksel under motor	
47.1	Elektrisk vindusheis	Vindusheis virker ikke.	Venstre fordør
51.3	Vindusvisker, spyler (foran/bak)	Vindusspyler virker ikke:	Bakrute
54.2	Setevarmer	Setevarme virker ikke:	Høyre foran
67.24	Ekstra hjulsett	* Mangler sommerdekk	
69.5	Reservehjul / dekkreparasjonssett	Nødkompressor mangler	
69.6		Dekkreparasjonssett, holdbarhetsdato har utløpt	
86.3	Lakk / karosseri utvendig	Skadet:	Venstre baksjerm, Støtfanger bak, Støtfanger foran, Høyre fordør, Høyre bakdør, Venstre sidekanal
86.4		Skadet av forurensing/fugleskitt eller lignende:	Panser, Venstre forsijerm
86.6		Lakkblærer	Høyre baksjerm, Høyre bakdør, Bakluke, Høyre fordør



5317562

Ref.Id	Repareres	Resultat	Beskrivelse
86.7		Rust / korrosjon i innvendig kant:	Venstre bakdør, Høyre fordør, Venstre fordør, Høyre bakdør
86.8		Rustangrep:	Venstre sidekanal, Høyre sidekanal
86.15		* Vann i bakluke	
87.4	Utvendig speil	Feil på justeringsmekanisme for speil:	Høyre side
87.5		Skade på speilramme / -hus	Høyre side
87.6		Speilvarme virker ikke:	Venstre side, Høyre side
87.7		Innfelling av speil virker ikke:	Høyre side
88.2	Underside	Skadet/løst plastdeksel:	Venstre side midten
97.3	Døråpning	Rust:	Høyre fordør
98.4	Seter	Feil med innfesting for sete:	Høyre bak
99.8	Bilbelte	* Mugg på alle belter	
102.6	Laste-/bagasjerom	* Fukt i sidevegg	
103.1	Interiør generelt	Forurensing og/eller ubehagelig lukt	
103.4		* Diverse knapper skadet/mangler	

Ref.Id	Opplysning	Resultat	Beskrivelse
1.16	Kjøreegenskaper	* Ikke prøvekjørt grunnet mangler bremses. Redusert test	
5.11	Bremsebelegg	Bremseklosser bør byttes samtidig som bremseskivene	
6.15	Bremseskiver	Bremseskivetykkelse er fortsatt innenfor fabrikantens toleranser, men nærmer seg minimums tykkelse	Venstre bak, Høyre bak, Venstre foran
17.30	Lys	Dugg i lykt:	Venstre sideblinklys
23.6	Full systemskann	Etter avtale med kunde er feilkode/r slettet, feilsøking må påregnes dersom feilkode dukker opp igjen	
66.10	Felg	Ripe/slitasje på felg	
67.27	Ekstra hjulsett	Ripe/slitasje	
81.9	Frontrute	Noe steinsprut	
81.10		Slitt frontrute	
98.9	Seter	* Noe slitt VF	
99.12	Bilbelte	Deksel mangler:	Midten bak

Servicehistorikk

Servicehistorikk er vedlagt

Testforhold

Frist for neste EU kontroll

30.06.2026

Ikke prøvekjørt pga:

Alvorlig feil



5317562

Prøvekjøring1 - Kjøreegenskaper **O****Generell informasjon**3 - Nøkler / Utstyr **R**4 - Service/ Dokum. **R****Bremser**5 - Bremsbelegg **O**6 - Bremseskiver **R**8 - Parkeringsbrems **✓**9 - Bremsvirkning **R**10 - Bremsvæskeniå **✓**11 - Bremsvæskens kokepunkt **R**12 - Bremsørør **✓**13 - Bremseslanger **✓**14 - Bremskraftforsterker **✓**15 - Brems pedal **R****Lys og signaler**17 - Lys **R**19 - Refleks **✓**20 - Lyd / lyssignaler **R**21 - Varsellamper **R**22 - Varsellamper utvidet **✓****e-Diagnose**23 - Full systemskann **R****Motor**27 - Motor virkemåte **R**28 - Utvendig tilstand motor **R**29 - Oljenivå motor **✓**30 - Kjølevæske **✓**31 - Kjølevifte **✓**32 - Kjølesystem **✓**33 - Eksosanlegg **✓**35 - Motorfester **✓**36 - Drivstofftank, rør, slange **✓**37 - Registerreim **✓****Elektriske anlegg**44 - Instrument belysning **✓**45 - Instrumenter **✓**47 - Elektrisk vindusheis **R**48 - Oppvarmet bakrute **✓**49 - Kupevifte **✓**50 - Varmeapparat / klimaanlegg (AC) **✓**51 - Vindusvisker, spyler (foran/bak) **R**52 - Lyktespyler / Visker **✓**53 - Sentrallås **✓****Elektriske anlegg**54 - Setevarmer **R**55 - Ladespenning generator **✓**56 - Drivrem generator **✓****Hjul, dekk, felg**65 - Dekk **✓**66 - Felg **O**67 - Ekstra hjulsett **R**69 - Reservehjul / dekkreparasjonssett **R****Hjuloppheng**75 - Støtdempere **✓**76 - Stabilisator **✓**77 - Fjærer / fjærbein **✓**78 - Opphengs- / bærearmer foraksel **✓**79 - Opphengs- / bærearmer bakaksel **✓**80 - Travers **✓****Karosseri**81 - Frontrute **O**82 - Siderute/bakrute **✓**83 - Dør-/panseråpner **✓**84 - Lås **✓**86 - Lakk / karosseri utvendig **R**87 - Utvendig speil **R**88 - Underside **R**89 - Understellsnummer **✓**



5317562

Interiør

91 - Dashbord / midtkonsoll	✓
92 - Luftdyse kupé	✓
93 - Taktrekk	✓
94 - Solskjerm	✓
95 - Innvendig speil	✓
96 - Dørtrekk	✓
97 - Døråpning	R
98 - Seter	R
99 - Bilbelte	R
100 - Gulvmatter/-teppe	✓
101 - Bagasjeromstildekning	✓
102 - Laste-/bagasjerom	R
103 - Interiør generelt	R
104 - Varseltrekant	✓



5317562

Måleverdier

Ref.Id	Punkt	Fråse	Måleverdi
3.1	Nøkler / Utstyr	Antall nøkler:	1 stk
6.1	Bremsekiver	Min. bremsekivetykkelse før utskifting foran:	28,00 mm
6.2		Bremsekivetykkelse VF	28,70 mm
6.3		Bremsekivetykkelse HF	28,20 mm
6.4		Min. bremsekivetykkelse før utskifting bak:	10,00 mm
6.5		Bremsekivetykkelse VB	10,40 mm
6.6		Bremsekivetykkelse HB	10,30 mm
9.1	Bremsevirkning	Bremsevirkning, VF	0,00
9.2		Bremsevirkning, HF	0,00
9.3		Bremsevirkning, VB	0,00
9.4		Bremsevirkning, HB	0,00
30.1	Kjølevæske	Kjølevæskens frysepunkt, frostsikker ned til minus:	40 °C
37.1	Registerreim		Bilen har registerkjede
50.1	Varmeapparat / klimaanlegg (AC)	Temperatur på luft inn i klimaanlegg	19 °C
50.2		Temperatur på luft ut av klimaanlegg	7 °C
55.1	Ladespenning generator	Ladespenning med last (V)	13,60 volt
55.2		Ladespenning uten last (V)	14,10 volt
65.1	Dekk	Mønsterdybde VF	5,00 mm
65.2		Mønsterdybde HF	5,00 mm
65.3		Mønsterdybde VB	5,00 mm
65.4		Mønsterdybde HB	5,00 mm
65.5		Bilen er utrustet med:	Piggfrie vinterdekk
66.1	Felg	Felg montert på bilen:	Lettmetallfelg
67.1	Ekstra hjulsett	Mønsterdybde	6,00 mm
67.2		Mønsterdybde	5,00 mm
67.3		Mønsterdybde	5,00 mm
67.4		Mønsterdybde	5,00 mm
67.5		Ekstra hjulsett er utrustet med:	Vinterdekk m/pigg
67.6		Felg på ekstra hjulsett:	Lettmetallfelg

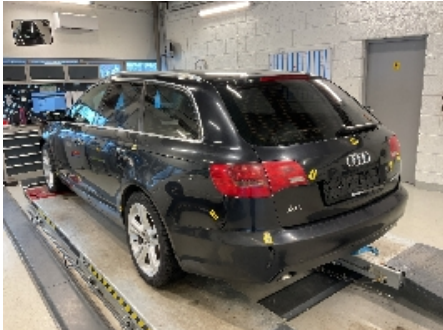
Bilder og vedlegg**1. Generelt****2. Generelt****3. Generelt****4. Generelt****5. Generelt****6. Generelt****7. Generelt****8. Generelt****9. Generelt****10. Generelt****11. Generelt****12. Generelt**



5317562



13. Generelt



14. Generelt



15. Generelt



16. Varsellamper



17. Generelt

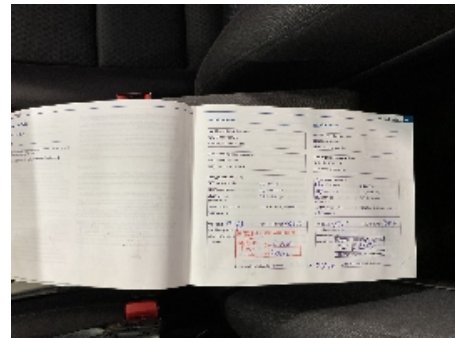

18. Generelt

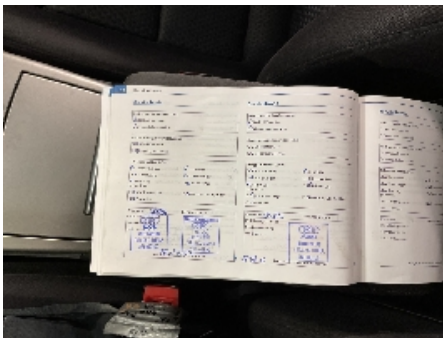

19. Generelt



20. Lakk / karosseri utvendig



21. Lakk / karosseri utvendig



22. Lakk / karosseri utvendig



23. Lakk / karosseri utvendig

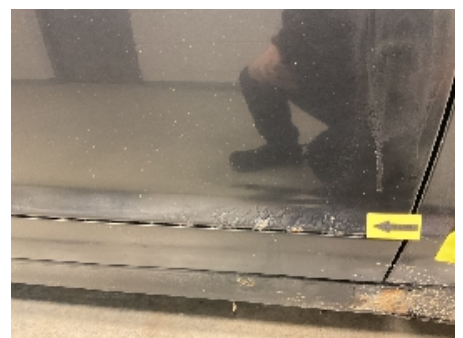

24. Lakk / karosseri utvendig

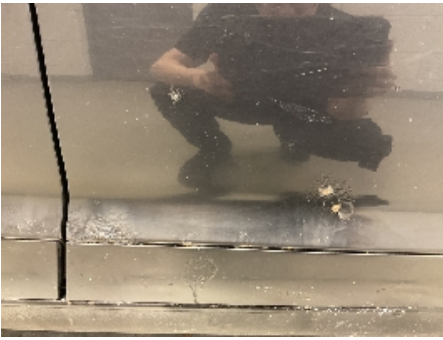

25. Lakk / karosseri utvendig



26. Lakk / karosseri utvendig



27. Lakk / karosseri utvendig



28. Lakk / karosseri utvendig



29. Lakk / karosseri utvendig



30. Lakk / karosseri utvendig



31. Lakk / karosseri utvendig



32. Lakk / karosseri utvendig



33. Lakk / karosseri utvendig



34. Lakk / karosseri utvendig



35. Lakk / karosseri utvendig



36. Lakk / karosseri utvendig



37. Lakk / karosseri utvendig



38. Lakk / karosseri utvendig



39. Lakk / karosseri utvendig



40. Lakk / karosseri utvendig



41. Lakk / karosseri utvendig



42. Lakk / karosseri utvendig



43. Lakk / karosseri utvendig



44. Generelt



45. Bremsvæskens
kokepunkt



46. Generelt



47. Utvendig tilstand motor



48. Lys



49. Lys



50. Lys



51. Lys



52. Utvendig speil



53. Interiør generelt



54. Lakk / karosseri utvendig



55. Lakk / karosseri utvendig



56. Lakk / karosseri utvendig



57. Lakk / karosseri utvendig

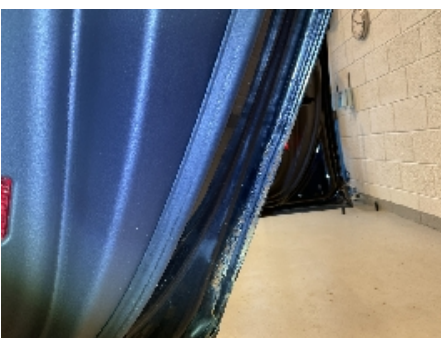

58. Lakk / karosseri utvendig



59. Lakk / karosseri utvendig

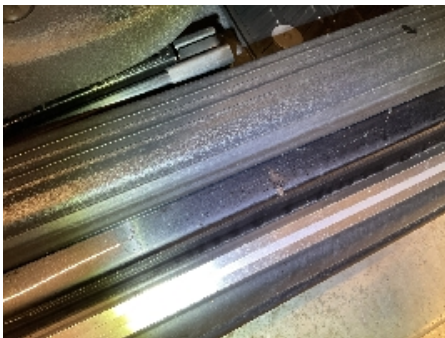
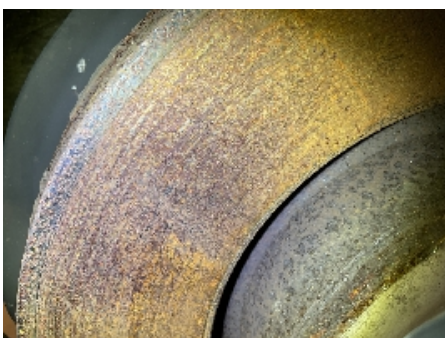

60. Lakk / karosseri utvendig

**61. Bilbelte****62. Bilbelte****63. Bilbelte****64. Bilbelte****65. Bilbelte****66. Bilbelte****67. Døråpning****68. Seter****69. Generelt****70. Generelt****71. Generelt****72. Generelt**

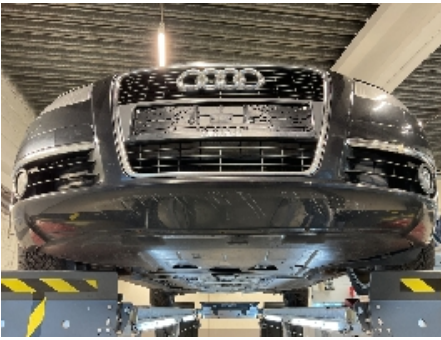

73. Generelt



74. Generelt



75. Utvendig tilstand motor



76. Utvendig tilstand motor



77. Utvendig tilstand motor



78. Underside



79. Generelt



80. Generelt



5317562

Leveransebetingelser

1. Testrapporten

Testrapporten inneholder identifikasjon av kjøretøy og kunde samt beskrivelse av testens omfang med måleresultater der det foreligger.

2. Bedømming-vurderingsdefinisjon

Forklaring til bokstavkodene som benyttes ved PDF rapport:

V = Normalt. Tilstand vurdert «normal» iht. kjøretøyets alder og kjørelengde

R = Reparasjon. Anbefaler utbedring iht. kontrollpunkt

O = Opplysning. Informasjon iht. kontrollpunkt og/eller kjøretøy

S = Skiftet. Kontrollpunkt inkl. komponentskifte

J = Justert. Kontrollpunkt inkl. justering

I = Ikkeutført. Kontrollpunkt ikke vurdert

3. Gjennomføring av test.

Test utføres på et NAF Senter hvis ikke annet er beskrevet.

4. Eiendomsrett

Testens resultat tilhører NAFs kunde. Kundens navn er registrert på side 1 i testrapporten, og eventuelle henvendelser i forbindelse med testen må utføres av registrert kunde. Testresultatene leveres ikke ut til andre uten samtykke fra NAFs kunde.

5. Demontering

NAF demonterer ikke for kontroll/vurdering, og kan dermed ikke påpeke feil som kun avdekkes ved demontering. Dersom NAF oppdager avvik der det trengs demontering for kontroll/vurdering, vil dette anmerkes i testrapporten.

6. Prøvekjøring, periodiske feil og fremtidige problemer

NAF anmerker kun feil og avvik som oppdages på testtidspunktet. Periodiske feil/avvik kan forekomme uten at dette avdekkes pga. manglende symptom(fremtredelse) ved testtidspunktet. Det er ikke mulig å forutse fremtidige problemer, feil eller avvik.

NAF prøvekjører bilen kun i begrenset grad.

7. Avlesing av elektronisk lagrede feilkoder via kjøretøyets OBD kontakt

NAF leser feilkoder på de elektroniske styresystemene som bilprodusenten har gitt tilgang til. Tilgang kan variere mellom ulike bilmerker og modeller og systemene leses med det testutstyret som benyttes av NAF. Det skilles ikke mellom permanente og periodiske feilkoder. NAF kan ikke påvise avvik i bilens oppgitte kilometerstand ved hjelp av diagnose.

8. NAFs ansvar

NAF har vurdert alle kontrollpunkter i den aktuelle testrapporten i henhold til NAFs definisjoner og retningslinjer. Kontrollpunkter som ikke omtales i rapporten er ikke inkludert eller vurdert.

Feil/avvik som avdekkes i etterkant av testen, kan ikke lastes NAF uten at det dokumenteres at følgende kumulative vilkår foreligger:

- feil/avvik må anses å ha foreligget ved testtidspunktet
- feil/avvik kan avdekkes etter gjeldende definisjoner og retningslinjer (innhold) av kontrollpunkt ved testtidspunktet
- feil/avvik kan avdekkes ved benyttet testutstyr i NAF ved testtidspunktet
- feil/avvik kan avdekkes ved gjeldende testforutsetninger ved testtidspunktet
- feil/avvik medfører konsekvenstap
- NAF har opptrådt uaktsomt ved testtidspunktet

9. Klageadgang næringsmarked

Testens resultat tilhører NAFs kunde. Kundens navn er registrert på side 1 i testrapporten. Ved eventuelle uoverensstemmelser i forbindelse med levert dokumentasjon, skal kunde ta dette opp med NAF. NAF er forretningsmessig leverandør til kunde og forholder seg kun til denne avtalepart.

Alle reklamasjoner må være NAF i hende skriftlig senest 10 dager etter at testen er utført.

10. Reklamasjonsansvaret til NAF

Ved uoverensstemmelse mellom tekst og bilder i testrapport og ett av disse viser riktig tilstand, er feilen ikke reklamasjonsgrunn.

NAF AS er ikke ansvarlig for feil i opplysninger som er hentet elektronisk fra 3.-part.

NAF AS kan kreve at bilen stilles til disposisjon for kontroll.

Ved reklamasjon kan NAF AS forlange å få mulighet til å reparere på eget verksted.

Hvis kjøper starter reparasjon på annet verksted uten skriftlig godkjenning fra NAF AS bortfaller retten til å kreve utgiften refundert av NAF AS.

Ved reparasjon på kjøpers verksted beregnes priser etter NAF AS sine innkjøpspriser (Meca eller tilsvarende) og selvkost på timepris. Benyttes DBS-systemet som grunnlag for delepriser benyttes importørpriser uten fraktpåslag.

Arbeidstidsettes iht. Haynes Pro med faktor 1

Diagnoserapport vedlegges der kunden har bestilt dette. Diagnoserapporten betraktes som en del av testrapporten.

Reklamasjonskravets størrelse er under alle omstendigheter oppad begrenset til prisen på testen, med mindre noe annet er særskilt avtalt.

NAF AS anbefaler at budgivere selv inspiserer objektet.

NAF SEM
Døvleveien 23
3170 SEM
Telefon:
Fax:
E-mail:
Website:



11. mar. 2025

Køretøj: Audi A6 2.7 V6 24V TDI Avant
Motorkode: BSG
Produktionsår: 06-08
Kilometerstand: 287810 (udlæst fra styreenhed)
Registrering Nr: DL84406
VIN: WAUZZZ4F28N100239 (udlæst fra styreenhed)
Testet: 11. mar. 2025 09:14:23

Fejlkode

OBD **OBD** **0 Fejl**

Drivlinje **Motorelektronik 1** **5 Fejl**

Fejlkode: P0684
CAN-bus/diagnosekabel mellem gløderørsstyreenhed + drivlinjestyreenhed
Kommunikation forstyrret.

Fejlkode: P3338
Forvarmestyreenhed 1
Signalledning, strømkreds med fejl.

Fejlkode: P1653
Bremsestyreenhed
Fejl lagret i fejlkodehukommelsen.

Fejlkode: P0562
Systemspænding
Spænding for lav.

Fejlkode: P1654
Kombiinstrument
Udlæs fejlkodehukommelsen.

Drivlinje **Motorelektronik 2** **ikke tilgængelig**

bremsesystem **Bremseelektronik** **2 Fejl**

Fejlkode: 1826
Ratvinkelføler
Fejl i spændingsforsyning for kl. 30.

Fejlkode: 532

Styreenhed, spændingsforsyning
Spændingsforsyning med fejl.

bremsesystem	Parkeringsbremse	0
Passiv sikkerhed	Airbag	2 Fejl

Fejlkode: 2095
Komponentbeskyttelse
Sikkerhedsafbrydelse aktiv.

Fejlkode: 532
Styreenhed, spændingsforsyning
Spændingsforsyning med fejl.

Termostyring	Varme/klimaanlæg	0
Termostyring	Parkerings-/tilskudsvarmer	ikke tilgængelig
Termostyring	Klimaanl. betjeningsenhed bag	ikke tilgængelig
Førerassistentsystem	Vognbaneassistent (LDW)	ikke tilgængelig
Førerassistentsystem	Radarsensor adaptiv fartpilot	ikke tilgængelig
Førerassistentsystem	Vognbaneskiftassistent	ikke tilgængelig
Førerassistentsystem	Parkeringssensor	3 Fejl

Fejlkode: 532
Styreenhed, spændingsforsyning
Spændingsforsyning med fejl.

Fejlkode: 446
Styreenhed, spændingsforsyning
Spændings-/strømforsyning lav.

Fejlkode: 456
Styreenhed til adgangs- + startrettighed
Funktion ukorrekt.

Førerassistentsystem	Bak-/360 graders kamerasystem	ikke tilgængelig
Førerassistentsystem	Fjernlysassistent	ikke tilgængelig
Komfort	Kombiinstrument	1 Fejl

Fejlkode: 532
Styreenhed, spændingsforsyning
Spændingsforsyning med fejl.

Komfort	Central styreenhed komfort	3 Fejl
----------------	-----------------------------------	---------------

Fejlkode: 1519
Baklys højre

Funktion ukorrekt.

Fejlkode: 2072
Kommunikation med batteriovervågnings-styreenhed
Funktion ukorrekt.

Fejlkode: 532
Styreenhed, spændingsforsyning
Spændingsforsyning med fejl.

Komfort Gateway-elektronik 1 5 Fejl

Fejlkode: 1835
Lampe sideblinklys højre side
Funktion ukorrekt.

Fejlkode: 910
Havariblink-kontrollampe
Funktion ukorrekt.

Fejlkode: 2385
Regn-/lyssensor
Spændingsforsyning med fejl.

Fejlkode: 978
Lampe til venstre nærlyslygte M29
Funktion ukorrekt.

Fejlkode: 1498
Lampe positionslys højre side
Funktion ukorrekt.

Komfort Gateway-elektronik 2 2 Fejl

Fejlkode: 532
Styreenhed, spændingsforsyning
Spændingsforsyning med fejl.

Fejlkode: 446
Styreenhed, spændingsforsyning
Spændings-/strømforsyning lav.

Komfort Diagnose-interface-bus 0

Komfort Betjeningsenhed/visningsenhed 2 Fejl

Fejlkode: 1964
Styreenhed sædeindstilling med memory
Funktion ukorrekt.

Fejlkode: 532
Styreenhed, spændingsforsyning
Spændingsforsyning med fejl.

Komfort Førerdørselektronik 3 Fejl

Fejlkode: 920
Hella Gutmann Solutions GmbH

Opvarmet udvendigt sidespejl
Funktion ukorrekt.

Fejlkode: 532
Styreenhed, spændingsforsyning
Spændingsforsyning med fejl.

Fejlkode: 2072
Kommunikation med batteriovervågnings-styreenhed
Funktion ukorrekt.

Komfort

Passagerdørselektronik

4 Fejl

Fejlkode: 920
Opvarmet udvendigt sidespejl
Funktion ukorrekt.

Fejlkode: 532
Styreenhed, spændingsforsyning
Spændingsforsyning med fejl.

Fejlkode: 2072
Kommunikation med batteriovervågnings-styreenhed
Funktion ukorrekt.

Fejlkode: 2117
Servomotor spejlindklapning
Funktion ukorrekt.

Komfort

Dørelektronik BV

3 Fejl

Fejlkode: 532
Styreenhed, spændingsforsyning
Spændingsforsyning med fejl.

Fejlkode: 1299
Centralstyreenhed CAN-bus
Fejl i kommunikation/styreenhed kodet forkert.

Fejlkode: 2072
Kommunikation med batteriovervågnings-styreenhed
Funktion ukorrekt.

Komfort

Dørelektronik BH

3 Fejl

Fejlkode: 532
Styreenhed, spændingsforsyning
Spændingsforsyning med fejl.

Fejlkode: 1299
Centralstyreenhed CAN-bus
Fejl i kommunikation/styreenhed kodet forkert.

Fejlkode: 2072
Kommunikation med batteriovervågnings-styreenhed
Funktion ukorrekt.

Komfort	Bagklapselektronik	ikke tilgængelig
Komfort	Lygtenivellering	0
Komfort	Anhængerfunktion	ikke tilgængelig
Komfort	Sædejustering fører	1 Fejl

Fejlkode: 532
Styreenhed, spændingsforsyning
Spændingsforsyning med fejl.

Komfort	Sædejustering passager	ikke tilgængelig
Komfort	Batteriregulering	5 Fejl

Fejlkode: 2272
Hvilestrøm trin 1
Hvilestrømstrin aktivt/strømværdi med fejl.

Fejlkode: 2273
Hvilestrøm trin 2
Hvilestrømstrin aktivt/strømværdi med fejl.

Fejlkode: 2274
Hvilestrøm trin 3
Hvilestrømstrin aktivt/strømværdi med fejl.

Fejlkode: 2276
Hvilestrøm trin 5
Hvilestrømstrin aktivt/strømværdi med fejl.

Fejlkode: 532
Styreenhed, spændingsforsyning
Spændingsforsyning med fejl.

Komfort	Telefon-/mobilforberedelse	ikke tilgængelig
Komfort	Specialfunktion	ikke tilgængelig
Gearkasse	Gearelektronik	ikke tilgængelig
Tyverisikring	Adgangs-/startrettigheder	5 Fejl

Fejlkode: 956
Nøgle 2
Tilpasningsgrænse overskredet.

Fejlkode: 955
Nøgle 1
Tilpasningsgrænse overskredet.

Fejlkode: 532
Styreenhed, spændingsforsyning
Spændingsforsyning med fejl.

Fejlkode: 446
Styreenhed, spændingsforsyning
Hella Gutmann Solutions GmbH

Spændings-/strømforsyning lav.

Fejlkode: 2072

Kommunikation med batteriovervågnings-styreenhed

Funktion ukorrekt.

Undervogn

niveauregulering

ikke tilgængelig

Styretøj

Ratstammemodul

4 Fejl

Fejlkode: 446

Styreenhed, spændingsforsyning

Spændings-/strømforsyning lav.

Fejlkode: 532

Styreenhed, spændingsforsyning

Spændingsforsyning med fejl.

Fejlkode: 1426

Betjeningsenhed i rat

Funktion ukorrekt.

Fejlkode: 2072

Kommunikation med batteriovervågnings-styreenhed

Funktion ukorrekt.

Infotainmentsystem

Radiotuner

2 Fejl

Fejlkode: 532

Styreenhed, spændingsforsyning

Spændingsforsyning med fejl.

Fejlkode: 446

Styreenhed, spændingsforsyning

Spændings-/strømforsyning lav.

Infotainmentsystem

Radiotuner digital

ikke tilgængelig

Infotainmentsystem

Navigation

ikke tilgængelig

Infotainmentsystem

Medioplayer 1

1 Fejl

Fejlkode: 532

Styreenhed, spændingsforsyning

Spændingsforsyning med fejl.

Infotainmentsystem

Medioplayer 2

1 Fejl

Fejlkode: 446

Styreenhed, spændingsforsyning

Spændings-/strømforsyning lav.

Infotainmentsystem

Tv-tuner

ikke tilgængelig

Infotainmentsystem

Sound-system

7 Fejl

Fejlkode: 870
Bashøjtaler FV R21
Funktion ukorrekt.

Fejlkode: 420
Mellemtonehøjtaler, forrest højre
Funktion ukorrekt.

Fejlkode: 871
Bashøjtaler FH R23
Funktion ukorrekt.

Fejlkode: 419
Mellemtonehøjtaler, forrest venstre
Funktion ukorrekt.

Fejlkode: 2558
Mellemdiskanthøjtaler, forrest venstre
Funktion ukorrekt.

Fejlkode: 2559
Mellemdiskanthøjtaler, forrest højre
Funktion ukorrekt.

Fejlkode: 446
Styreenhed, spændingsforsyning
Spændings-/strømforsyning lav.

Infotainmentsystem	Sprogstyring	ikke tilgængelig
Infotainmentsystem	Informationselektronik	ikke tilgængelig
Dæktryksovervågning	Dæktryksovervågning	ikke tilgængelig