



5313296

# NAF Bruktbiltest

**Testdato**  
10.03.2025

## Kunde

<b>Navn</b>	Auksjonen.no As	<b>Kontaktperson</b>	
<b>Medlemsnummer</b>	94448735	<b>Navn</b>	Auksjonen.no As
<b>Adresse</b>	Døvleveien 23	<b>Telefon</b>	33300540
<b>Postnummer og -sted</b>	3170 SEM	<b>E-post</b>	
<b>Telefon</b>	33300540		
<b>Ekstern referanse</b>	474888		



## Kjøretøy

<b>Bilmerke</b>	Renault	<b>Motorstørrelse</b>	cm <sup>3</sup>
<b>Modell</b>	Master	<b>Motoreffekt</b>	kW
<b>Type</b>	L3	<b>Aksler i drift</b>	
<b>Registreringsnr.</b>		<b>Drivstofftype</b>	
<b>Understellsnr.</b>	VF6VG000361838357	<b>Kjøretøygruppe</b>	
<b>Km.stand.</b>	436640	<b>Bruktimportert</b>	Nei
		<b>Registreringsår</b>	2019
		<b>Registrert første gang</b>	



## Informasjon

NAF Bruktbiltest (BBT) er en uavhengig vurdering av kjøretøyets tekniske tilstand iht. definerte kontrollpunkter. De aktuelle kontrollpunktene fremkommer i testen og vurderes / bedømmes etter NAF sine definisjoner og retningslinjer som også hensyntar bilens alder og km-stand.

NAF anmerker kun feil, mangler og avvik som avdekkes på testtidspunktet. Forutsetninger for utført test er angitt på side 2 i denne rapporten. NAF demonterer ikke for kontroll. Det kan være indikasjon knyttet til tekniske forhold som krever ytterligere utredning for å kunne fastslå omfang. Det kan også være periodiske feil som ikke kan avdekkes på testtidspunktet. Se utfyllende leveransebeskrivelse side 6.

NAF Bruktbiltest er utført på oppdrag av bilforhandler. Alle henvendelser til testen og øvrige forhold til bilens tekniske tilstand må avklares mellom kjøper av bilen og bilforhandler testen er utstedt til.



5313296

## Testresultater

Ref.Id	Repareres	Resultat	Beskrivelse
1.11	Kjøreegenskaper	* Ikke prøvekjørt grunnet en del feil på bil. Motorlampe lyser, kan ikke kjøres uten booster på batteri. svake bremses. redusert test.	
2.6	Unormal lyd	Ulyd fra hjuloppheng foran	
3.5	Nøkler / Utstyr	Nøkkel/er mangler	
4.1	Service/ Dokum.	Serviceokumentasjon mangler	
5.3	Bremsebelegg	Slitt bremsebelegg	Venstre bak
5.5		Bremsebelegg tilsmusset (Olje/fett):	Venstre bak
15.6	Bremsepedal	* Bremsepedal siger innover ved bremsing.	
17.15	Lys	Vann / kondens i lykt:	Venstre nærlys
17.27		* Mye lys er stripset fast.	
22.3	Varsellamper utvidet	Varsellampe for OBD (Motorlampe) lyser	
28.1	Utvendig tilstand motor	Oljelekkasje på motor - rengjør før nærmere kontroll	
30.2	Kjølevæske	Lavt væsknivå	
32.14	Kjølesystem	* Feil/skade på radiator ( se bilde)	
56.2	Drivrem generator	Slitt/morken/sprekt drivrem	
58.8	Tilstand 12 volt batteri	* Defekt batteri, skift.	
66.3	Felg	Skadet felg:	Venstre bak
66.4		Mangler hjulbolt / mutter:	Venstre foran, Venstre bak, Høyre bak, Høyre foran
66.9		* Mangler felg, står på stålfelg, høyre bak.	
67.17	Ekstra hjulsett	Ekstra hjulsett mangler	
76.2	Stabilisator	Slakk i ledd til stabilisatorstag:	Høyre bak
78.1	Opphengs- / bærearmer foraksel	Slakk i opphengskule:	Høyre nedre
83.10	Dør-/panseråpner	Slitt dørhengsel:	Høyre foran
86.2	Lakk / karosseri utvendig	Lakkriper:	Høyre fordør
86.3		Skadet:	Venstre forskjerm, Høyre forskjerm, Støtfanger foran, Panser, Støtfanger bak, Venstre sidekanal, Høyre sidekanal
86.5		Pyntelist løs, skadet eller mangler:	Høyre fordør
86.8		Rustangrep:	Tak
86.15		* Skader på påbygg.	
87.5	Utvendig speil	Skade på speilramme / -hus	Venstre side
88.1	Underside	Skadet/løs innerskjerm:	Venstre bak, Venstre foran, Høyre foran
91.2	Dashbord / midtkonsoll	Manglende/løse deler eller deksler:	
97.1	Døråpning	Sår eller skade:	Venstre fordør



5313296

Ref.Id	Repareres	Resultat	Beskrivelse
103.1	Interiør generelt	Forurensing og/eller ubehagelig lukt	
103.2		Rens utover normal vask og klargjøring	
103.3		Manglende/løse/skadet deler eller deksler:	

Ref.Id	Opplysning	Resultat	Beskrivelse
5.10	Bremsebelegg	Bremsekloss/-er ikke kontrollert pga manglende innsyn:	Høyre bak
6.16	Bremsekiver	Overflaterust eller mindre enn 25% av overflaten rustet	Begge sider foran
6.17		Overflaterust eller mindre enn 50% av overflaten rustet	Begge sider bak
17.32	Lys	* Riper i hovedlykt, høyre foran.	
23.5	Full systemskann	Ikke avlest grunnet kommunikasjonsproblemer med styresystemer	
65.22	Dekk	Noe skjevslitt dekk	Høyre foran, Venstre foran
81.9	Frontrute	Noe steinsprut	
83.22	Dør-/panseråpner	* Løftelem er ikke funksjonsprøvd.	
86.17	Lakk / karosseri utvendig	Diverse småbulker/lakkriper	
86.19		Bulk(er)	Høyre fordør
86.34		* Diverse steinsprut/lakksår.	
88.13	Underside	Stedvis rustdannelser i vognbunn/understell	

## Servicehistorikk

Bilen mangler servicebok

## Testforhold

**Er bilen skitten eller nediset:** Nei  
**Frist for neste EU kontroll** 18.09.2025  
**Ikke prøvekjørt pga:** Alvorlig feil



5313296

**Prøvekjøring**

- 1 - Kjøreegenskaper **R**  
2 - Unormal lyd **R**

**Generell informasjon**

- 3 - Nøkler / Utstyr **R**  
4 - Service/ Dokum. **R**

**Bremser**

- 5 - Bremsbelegg **R**  
6 - Bremseskiver **O**  
8 - Parkeringsbrems **✓**  
10 - Bremsvæsknivå **✓**  
12 - Bremsørør **✓**  
13 - Bremseslanger **✓**  
14 - Bremskraftforsterker **✓**  
15 - Bremsedal **R**

**Lys og signaler**

- 17 - Lys **R**  
19 - Refleks **✓**  
20 - Lyd / lyssignaler **✓**  
21 - Varsellamper **✓**  
22 - Varsellamper utvidet **R**

**e-Diagnose**

- 23 - Full systemskann **O**

**Motor**

- 28 - Utvendig tilstand motor **R**  
29 - Oljenivå motor **✓**  
30 - Kjølevæske **R**  
32 - Kjølesystem **R**  
33 - Eksosanlegg **✓**  
35 - Motorfester **✓**  
36 - Drivstofftank, rør, slange **✓**  
37 - Registerreim **✓**

**Elektriske anlegg**

- 44 - Instrument belysning **✓**  
47 - Elektrisk vindusheis **✓**

**Elektriske anlegg**

- 49 - Kupevifte **✓**  
51 - Vindusvisker, spyler (foran/bak) **✓**  
56 - Drivrem generator **R**  
58 - Tilstand 12 volt batteri **R**

**Hjul, dekk, felg**

- 65 - Dekk **O**  
66 - Felg **R**  
67 - Ekstra hjulsett **R**

**Styring**

- 71 - Ratt, rattaksel, ledd **✓**  
72 - Styresnekke, tannstang **✓**  
73 - Styrestag/ledd **✓**  
74 - Styreservo **✓**

**Hjuloppheng**

- 75 - Støtdempere **✓**  
76 - Stabilisator **R**  
77 - Fjærer / fjærbein **✓**  
78 - Opphengs- / bærearmer foraksel **R**  
79 - Opphengs- / bærearmer bakaksel **✓**  
80 - Travers **✓**

**Karosseri**

- 81 - Frontrute **O**  
82 - Siderute/bakrute **✓**  
83 - Dør-/panseråpner **R**  
86 - Lakk / karosseri utvendig **R**  
87 - Utvendig speil **R**  
88 - Underside **R**  
89 - Understellsnummer **✓**

**Interiør**

- 91 - Dashbord / midtkonsoll **R**  
93 - Taktrekk **✓**  
94 - Solskjerm **✓**  
96 - Dørtrekk **✓**  
97 - Døråpning **R**  
98 - Seter **✓**  
99 - Bilbelte **✓**  
100 - Gulvmatter/-teppe **✓**  
103 - Interiør generelt **R**



5313296

**Måleverdier**

Ref.Id	Punkt	Fråse	Måleverdi
3.1	Nøkler / Utstyr	Antall nøkler:	1 stk
6.1	Bremseskiver		Kontrollert visuelt
30.1	Kjølevæske		Ikke målt pga. skader/avvik som forhindrer måling
37.1	Registerreim		Bilen har registerkjede
58.1	Tilstand 12 volt batteri		Ikke mulig å måle uten demontering
65.1	Dekk	Mønsterdybde VF	5,00 mm
65.2		Mønsterdybde HF	5,00 mm
65.3		Mønsterdybde VB	8,00 mm
65.4		Mønsterdybde HB	7,50 mm
65.5		Bilen er utrustet med:	Piggfrie vinterdekk
66.1	Felg	Felg montert på bilen:	Lettmetallfelg
67.1	Ekstra hjulsett		Ikke målt grunnet manglende tilgjengelighet



## Bilder og vedlegg



1. Generelt



2. Generelt



3. Generelt



4. Generelt



5. Generelt



6. Generelt



7. Generelt



8. Generelt



9. Generelt



10. Generelt



11. Generelt



12. Generelt





5313296



13. Generelt



14. Generelt



15. Generelt



16. Generelt



17. Generelt

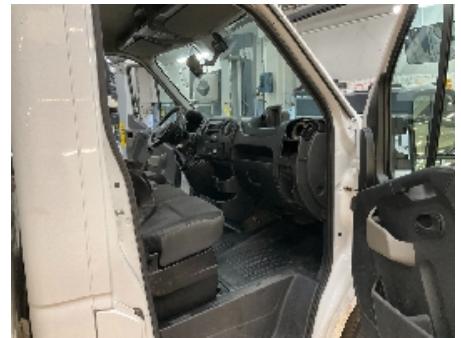

18. Generelt



19. Generelt



20. Generelt

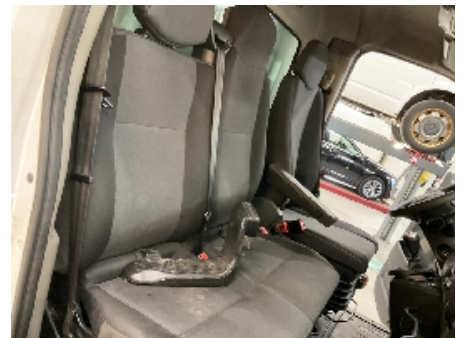

21. Generelt

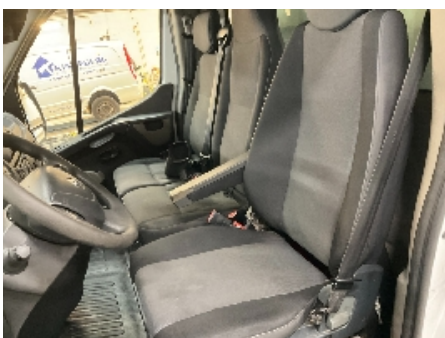

22. Generelt



23. Generelt



24. Generelt





5313296



25. Generelt



26. Generelt



27. Generelt



28. Generelt



29. Generelt



30. Generelt



31. Generelt



32. Generelt



33. Generelt



34. Generelt



35. Generelt



36. Generelt





37. Generelt



38. Generelt



39. Generelt



40. Generelt



41. Generelt



42. Generelt



43. Generelt



44. Generelt



45. Generelt



46. Generelt



47. Generelt



48. Generelt





5313296



49. Generelt



50. Generelt



51. Generelt



52. Generelt



53. Generelt



54. Generelt



55. Generelt



56. Generelt



57. Generelt

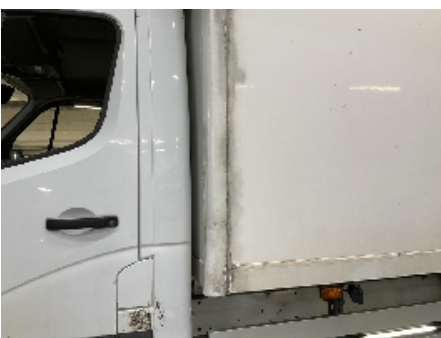

58. Generelt



59. Generelt



60. Generelt





5313296



61. Generelt



62. Generelt



63. Generelt



64. Generelt



65. Generelt



66. Generelt



67. Generelt



68. Generelt



69. Generelt



70. Generelt



71. Generelt



72. Generelt





5313296



**73. Generelt**



**74. Generelt**



**75. Generelt**



**76. Generelt**



5313296

## Leveransebetingelser

### 1. Testrapporten

Testrapporten inneholder identifikasjon av kjøretøy og kunde samt beskrivelse av testens omfang med måleresultater der det foreligger.

### 2. Bedømming-vurderingsdefinisjon

Forklaring til bokstavkodene som benyttes ved PDF rapport:

V = Normalt. Tilstand vurdert «normal» iht. kjøretøyets alder og kjørelengde

R = Reparasjon. Anbefaler utbedring iht. kontrollpunkt

O = Opplysning. Informasjon iht. kontrollpunkt og/eller kjøretøy

S = Skiftet. Kontrollpunkt inkl. komponentskifte

J = Justert. Kontrollpunkt inkl. justering

I = Ikkeutført. Kontrollpunkt ikke vurdert

### 3. Gjennomføring av test.

Test utføres på et NAF Senter hvis ikke annet er beskrevet.

### 4. Eiendomsrett

Testens resultat tilhører NAFs kunde. Kundens navn er registrert på side 1 i testrapporten, og eventuelle henvendelser i forbindelse med testen må utføres av registrert kunde. Testresultatene leveres ikke ut til andre uten samtykke fra NAFs kunde.

### 5. Demontering

NAF demonterer ikke for kontroll/vurdering, og kan dermed ikke påpeke feil som kun avdekkes ved demontering. Dersom NAF oppdager avvik der det trengs demontering for kontroll/vurdering, vil dette anmerkes i testrapporten.

### 6. Prøvekjøring, periodiske feil og fremtidige problemer

NAF anmerker kun feil og avvik som oppdages på testtidspunktet. Periodiske feil/avvik kan forekomme uten at dette avdekkes pga. manglende symptom(fremtredelse) ved testtidspunktet. Det er ikke mulig å forutse fremtidige problemer, feil eller avvik.

NAF prøvekjører bilen kun i begrenset grad.

### 7. Avlesing av elektronisk lagrede feilkoder via kjøretøyets OBD kontakt

NAF leser feilkoder på de elektroniske styresystemene som bilprodusenten har gitt tilgang til. Tilgang kan variere mellom ulike bilmerker og modeller og systemene leses med det testutstyret som benyttes av NAF. Det skilles ikke mellom permanente og periodiske feilkoder. NAF kan ikke påvise avvik i bilens oppgitte kilometerstand ved hjelp av diagnose.

### 8. NAFs ansvar

NAF har vurdert alle kontrollpunkter i den aktuelle testrapporten i henhold til NAFs definisjoner og retningslinjer. Kontrollpunkter som ikke omtales i rapporten er ikke inkludert eller vurdert.

Feil/avvik som avdekkes i etterkant av testen, kan ikke lastes NAF uten at det dokumenteres at følgende kumulative vilkår foreligger:

- feil/avvik må anses å ha foreligget ved testtidspunktet
- feil/avvik kan avdekkes etter gjeldende definisjoner og retningslinjer (innhold) av kontrollpunkt ved testtidspunktet
- feil/avvik kan avdekkes ved benyttet testutstyr i NAF ved testtidspunktet
- feil/avvik kan avdekkes ved gjeldende testforutsetninger ved testtidspunktet
- feil/avvik medfører konsekvenstap
- NAF har opptrådt uaktsomt ved testtidspunktet

### 9. Klageadgang næringsmarked

Testens resultat tilhører NAFs kunde. Kundens navn er registrert på side 1 i testrapporten. Ved eventuelle uoverensstemmelser i forbindelse med levert dokumentasjon, skal kunde ta dette opp med NAF. NAF er forretningsmessig leverandør til kunde og forholder seg kun til denne avtalepart.

Alle reklamasjoner må være NAF i hende skriftlig senest 10 dager etter at testen er utført.

### 10. Reklamasjonsansvaret til NAF

Ved uoverensstemmelse mellom tekst og bilder i testrapport og ett av disse viser riktig tilstand, er feilen ikke reklamasjonsgrunn.

NAF AS er ikke ansvarlig for feil i opplysninger som er hentet elektronisk fra 3.-part.

NAF AS kan kreve at bilen stilles til disposisjon for kontroll.

Ved reklamasjon kan NAF AS forlange å få mulighet til å reparere på eget verksted.

Hvis kjøper starter reparasjon på annet verksted uten skriftlig godkjenning fra NAF AS bortfaller retten til å kreve utgiften refundert av NAF AS.

Ved reparasjon på kjøpers verksted beregnes priser etter NAF AS sine innkjøpspriser (Meca eller tilsvarende) og selvkost på timepris. Benyttes DBS-systemet som grunnlag for delepriser benyttes importørpriser uten fraktpåslag.

Arbeidstidsettes iht. Haynes Pro med faktor 1

Diagnoserapport vedlegges der kunden har bestilt dette. Diagnoserapporten betraktes som en del av testrapporten.

Reklamasjonskravets størrelse er under alle omstendigheter oppad begrenset til prisen på testen, med mindre noe annet er særskilt avtalt.

NAF AS anbefaler at budgivere selv inspiserer objektet.