



5308519

NAF Bruktbiltest

Testdato
06.03.2025



Kunde

Navn	Auksjonen.no As	Kontaktperson	
Medlemsnummer	94448735	Navn	Auksjonen.no As
Adresse	Døvleveien 23	Telefon	33300540
Postnummer og -sted	3170 SEM	E-post	
Telefon	33300540		
Ekstern referanse	470686		



Kjøretøy

Bilmerke	Peugeot	Motorstørrelse	1997 cm ³
Modell	EXPERT	Motoreffekt	130 kW
Type	V	Aksler i drift	1
Registreringsnr.	RL42834	Drivstofftype	Diesel
Understellsnr.	VF3VFEHZ8KZ069839	Kjøretøygruppe	315
Km.stand.	99355	Bruktimportert	Nei
Farge	Svart	Registreringsår	2019
Karosseritype	Integrert førerhus	Registrert første gang	14.08.2019
		Frist for neste EU kontroll	19.12.2025



Informasjon

NAF Bruktbiltest (BBT) er en uavhengig vurdering av kjøretøyets tekniske tilstand iht. definerte kontrollpunkter. De aktuelle kontrollpunktene fremkommer i testen og vurderes / bedømmes etter NAF sine definisjoner og retningslinjer som også hensyntar bilens alder og km-stand.

NAF anmerker kun feil, mangler og avvik som avdekkes på testtidspunktet. Forutsetninger for utført test er angitt på side 2 i denne rapporten. NAF demonterer ikke for kontroll. Det kan være indikasjon knyttet til tekniske forhold som krever ytterligere utredning for å kunne fastslå omfang. Det kan også være periodiske feil som ikke kan avdekkes på testtidspunktet. Se utfyllende leveransebeskrivelse side 6.

NAF Bruktbiltest er utført på oppdrag av bilforhandler. Alle henvendelser til testen og øvrige forhold til bilens tekniske tilstand må avklares mellom kjøper av bilen og bilforhandler testen er utstedt til.



5308519

Testresultater

Ref.Id	Repareres	Resultat	Beskrivelse
3.5	Nøkler / Utstyr	Nøkkel/er mangler	
4.3	Service/ Dokum.	Iht. servicehefte er ikke alle servicer fulgt	Tid mellom servicer er overskredet
17.16	Lys	Skadet lykt:	Venstre baklys
17.17		Løs lykt:	Venstre tåkelys
23.1	Full systemskann	Det finnes feilkoder, se rapport	
37.3	Registerreim	Det foreligger ingen dokumentasjon på bytte av registerreim iht oppgitt intervall. Nærmere undersøkelse/kontroll anbefales	
51.7	Vindusvisker, spyler (foran/bak)	Vinduspusserarm eller blad er defekt / mangler	Bakrute
51.12		* Spyler fungerer, men er noe annet på tanken som spyler, ruter er/blir veldig skitten, vanskelig å se ut, mulig fylt på AdBlue, nærmere kontroll anbefales.	
67.17	Ekstra hjulsett	Ekstra hjulsett mangler	
86.2	Lakk / karosseri utvendig	Lakkriper:	Venstre forskjerm, Støtfanger bak
86.3		Skadet:	Høyre forskjerm, Støtfanger foran, Høyre fordør, Høyre bakdør, Høyre bakskjerm
97.1	Døråpning	Sår eller skade:	Venstre fordør, Høyre bakdør

Ref.Id	Opplysning	Resultat	Beskrivelse
3.16	Nøkler / Utstyr	Bilen er utstyrt med lastestativ	
6.17	Bremsekiver	Overflaterust eller mindre enn 50% av overflaten rustet	Begge sider bak
23.6	Full systemskann	Etter avtale med kunde er feilkode/r slettet, feilsøking må påregnes dersom feilkode dukker opp igjen	
28.11	Utvendig tilstand motor	* Liten oljelekkasje, rengjør før nærmere kontroll.	
60.7	Tilleggsvarmer / parkeringsvarmer	Ikke funksjonsprøvd	
66.10	Felg	Ripe/slitasje på felg	Venstre foran, Høyre foran
81.12	Frontrute	* Vanskelig å vurdere.	
86.17	Lakk / karosseri utvendig	Diverse småbulker/lakkriper	
86.19		Bulk(er)	Tak, Venstre fordør, Venstre bakskjerm, Venstre sidekanal, Høyre sidekanal
86.23		Rust / korrosjon i innvendig kant:	Venstre fordør
86.27		Vanskelig å vurdere fordi bilen er:	skitten



5308519

Ref.Id	Opplysning	Resultat	Beskrivelse
86.34		* Diverse steinsprut/lakksår.	
102.8	Laste-/bagasjerom	Lasterom har spesialinnredning	
102.9		* Forventet bruksslitasje.	

Servicehistorikk

Angitte servicer er de som er oppført i serviceheftet/annen dokumentasjon funnet i bilen. Avvik i forhold til angitte serviceintervaller/retningslinjer i serviceheftet, anmerkes og fremkommer i rapporten.

Dato	Km.stand
11.10.2021	48378

Testforhold

Maks hastighet ved prøvekjøring	60 km/t
Utetemperatur ved prøvekjøring	13 °C
Føreforhold ved prøvekjøring	Tørt
Er bilen skitten eller nediset:	Ja
Frist for neste EU kontroll	20.12.2025



5308519

Prøvekjøring

1 - Kjøreegenskaper ✓

Generell informasjon3 - Nøkler / Utstyr **R**4 - Service/ Dokum. **R****Bremser**

5 - Bremsbelegg ✓

6 - Bremseskiver **O**

8 - Parkeringsbrems ✓

9 - Bremsvirkning ✓

10 - Bremsvæsknivå ✓

12 - Bremsørør ✓

13 - Bremseslanger ✓

14 - Bremskraftforsterker ✓

15 - Bremsedal ✓

Lys og signaler17 - Lys **R**

19 - Refleks ✓

Lys og signaler

20 - Lyd / lyssignaler ✓

21 - Varsellamper ✓

22 - Varsellamper utvidet ✓

e-Diagnose23 - Full systemskann **R****Motor**

27 - Motor virkemåte ✓

28 - Utvendig tilstand motor **O**

29 - Oljenivå motor ✓

30 - Kjølevæske ✓

31 - Kjølevifte ✓

32 - Kjølesystem ✓

33 - Eksosanlegg ✓

35 - Motorfester ✓

36 - Drivstofftank, rør, slange ✓

37 - Registerreim **R****Drivverk**

40 - Girkasse (automatisk) ✓

42 - Drivaksler ✓

Elektriske anlegg

44 - Instrument belysning ✓

45 - Instrumenter ✓

46 - Radio / Multimedia ✓

47 - Elektrisk vindusheis ✓

48 - Oppvarmet bakrute ✓

49 - Kupevifte ✓

50 - Varmeapparat / klimaanlegg (AC) ✓

51 - Vindusvisker, spyler (foran/bak) **R**

53 - Sentrallås ✓

54 - Setevarmer ✓

55 - Ladespenning generator ✓

56 - Drivrem generator ✓

57 - Batteri ytre tilstand ✓

58 - Tilstand 12 volt batteri ✓

59 - Tilhengerkontakt ✓

60 - Tilleggsvarmer / parkeringsvarmer **O****Hjul, dekk, felg**

65 - Dekk ✓

Hjul, dekk, felg66 - Felg **O**67 - Ekstra hjulsett **R**

68 - Hjullager ✓

Styring

71 - Ratt, rattaksel, ledd ✓

72 - Styresnekke, tannstang ✓

73 - Styrestag/ledd ✓

74 - Styreservo ✓

Hjuloppheng

75 - Støtdempere ✓

76 - Stabilisator ✓

77 - Fjærer / fjærbein ✓

78 - Opphengs- / bærearmer foraksel ✓

79 - Opphengs- / bærearmer bakaksel ✓

80 - Travers ✓



5308519

Karosseri

81 - Frontrute	O
82 - Siderute/bakrute	✓
83 - Dør-/panseråpner	✓
84 - Lås	✓
86 - Lakk / karosseri utvendig	R
87 - Utvendig speil	✓
88 - Underside	✓
89 - Understellsnummer	✓
90 - Tilhengerfeste	✓

Interiør

91 - Dashbord / midtkonsoll	✓
92 - Luftdyse kupé	✓
93 - Taktrekk	✓
94 - Solskjerm	✓
95 - Innvendig speil	✓
96 - Dørtrekk	✓
97 - Døråpning	R
98 - Seter	✓
99 - Bilbelte	✓
100 - Gulvmatter/-teppe	✓
102 - Laste-/bagasjerom	O
103 - Interiør generelt	✓
104 - Varseltrekant	✓



5308519

Måleverdier

Ref.Id	Punkt	Fråse	Måleverdi
3.1	Nøkler / Utstyr	Antall nøkler:	1 stk
6.1	Bremsekiver		Kontrollert visuelt
9.1	Bremsevirkning	Bremsevirkning, VF	200,00
9.2		Bremsevirkning, HF	200,00
9.3		Bremsevirkning, VB	200,00
9.4		Bremsevirkning, HB	200,00
30.1	Kjølevæske	Kjølevæskens frysepunkt, frostsikker ned til minus:	40 °C
37.1	Registerreim	Bilfabrikanten anbefaler under normale forhold skifte ved km:	150000
37.2		eller ved, måneder:	60
50.1	Varmeapparat / klimaanlegg (AC)	Temperatur på luft inn i klimaanlegg	20 °C
50.2		Temperatur på luft ut av klimaanlegg	3 °C
55.1	Ladespenning generator	Ladespenning med last (V)	14,10 volt
55.2		Ladespenning uten last (V)	14,30 volt
58.1	Tilstand 12 volt batteri	Referanseverdi norm:	EN
58.2		Referanseverdi kaldstart-kapasitet:	760 ampere
58.3		Målt kaldstart-kapasitet:	652 ampere
65.1	Dekk	Mønsterdybde VF	9,00 mm
65.2		Mønsterdybde HF	9,00 mm
65.3		Mønsterdybde VB	6,00 mm
65.4		Mønsterdybde HB	6,00 mm
65.5		Bilen er utrustet med:	Piggfrie vinterdekk
66.1	Felg	Felg montert på bilen:	Lettmetallfelg
67.1	Ekstra hjulsett		Ikke målt grunnet manglende tilgjengelighet

Bilder og vedlegg



1. Generelt



2. Generelt



3. Generelt



4. Generelt



5. Generelt



6. Generelt



7. Generelt



8. Generelt



9. Generelt



10. Generelt



11. Generelt



12. Generelt



5308519



13. Generelt



14. Generelt



15. Generelt



16. Generelt



17. Generelt



18. Generelt



19. Generelt



20. Generelt



21. Generelt



22. Generelt



23. Generelt

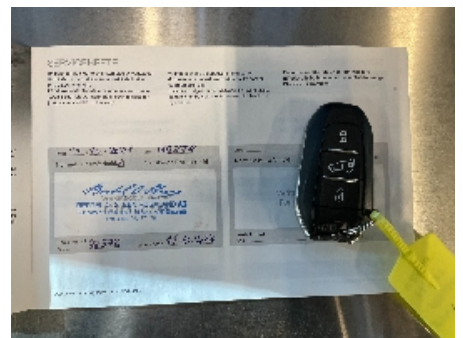

24. Generelt



5308519



25. Generelt



26. Generelt

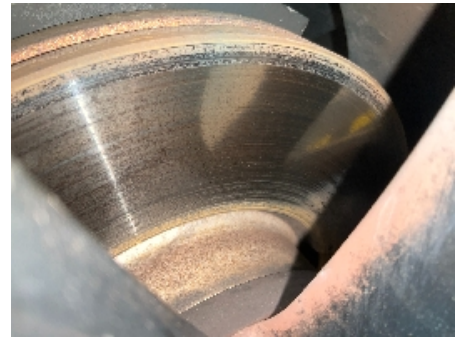

27. Generelt



28. Generelt



29. Generelt



30. Generelt



31. Generelt



32. Generelt



33. Generelt



34. Generelt



35. Generelt



36. Generelt



5308519



37. Generelt



38. Generelt



39. Generelt



40. Generelt



41. Generelt



42. Generelt



43. Generelt



44. Generelt

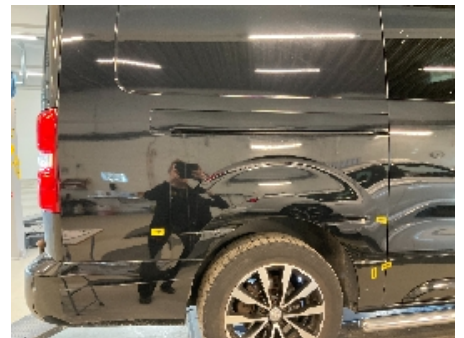

45. Generelt



46. Generelt



47. Generelt



48. Generelt



5308519



49. Generelt



50. Generelt



51. Generelt

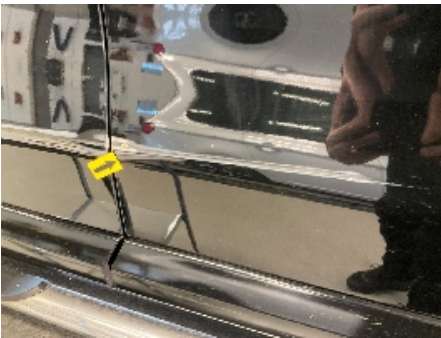

52. Generelt



53. Generelt



54. Generelt



55. Generelt



56. Generelt



5308519

Leveransebetingelser

1. Testrapporten

Testrapporten inneholder identifikasjon av kjøretøy og kunde samt beskrivelse av testens omfang med måleresultater der det foreligger.

2. Bedømming-vurderingsdefinisjon

Forklaring til bokstavkodene som benyttes ved PDF rapport:

V = Normalt. Tilstand vurdert «normal» iht. kjøretøyets alder og kjørelengde

R = Reparasjon. Anbefaler utbedring iht. kontrollpunkt

O = Opplysning. Informasjon iht. kontrollpunkt og/eller kjøretøy

S = Skiftet. Kontrollpunkt inkl. komponentskifte

J = Justert. Kontrollpunkt inkl. justering

I = Ikkeutført. Kontrollpunkt ikke vurdert

3. Gjennomføring av test.

Test utføres på et NAF Senter hvis ikke annet er beskrevet.

4. Eiendomsrett

Testens resultat tilhører NAFs kunde. Kundens navn er registrert på side 1 i testrapporten, og eventuelle henvendelser i forbindelse med testen må utføres av registrert kunde. Testresultatene leveres ikke ut til andre uten samtykke fra NAFs kunde.

5. Demontering

NAF demonterer ikke for kontroll/vurdering, og kan dermed ikke påpeke feil som kun avdekkes ved demontering. Dersom NAF oppdager avvik der det trengs demontering for kontroll/vurdering, vil dette anmerkes i testrapporten.

6. Prøvekjøring, periodiske feil og fremtidige problemer

NAF anmerker kun feil og avvik som oppdages på testtidspunktet. Periodiske feil/avvik kan forekomme uten at dette avdekkes pga. manglende symptom(fremtredelse) ved testtidspunktet. Det er ikke mulig å forutse fremtidige problemer, feil eller avvik.

NAF prøvekjører bilen kun i begrenset grad.

7. Avlesing av elektronisk lagrede feilkoder via kjøretøyets OBD kontakt

NAF leser feilkoder på de elektroniske styresystemene som bilprodusenten har gitt tilgang til. Tilgang kan variere mellom ulike bilmerker og modeller og systemene leses med det testutstyret som benyttes av NAF. Det skilles ikke mellom permanente og periodiske feilkoder. NAF kan ikke påvise avvik i bilens oppgitte kilometerstand ved hjelp av diagnose.

8. NAFs ansvar

NAF har vurdert alle kontrollpunkter i den aktuelle testrapporten i henhold til NAFs definisjoner og retningslinjer. Kontrollpunkter som ikke omtales i rapporten er ikke inkludert eller vurdert.

Feil/avvik som avdekkes i etterkant av testen, kan ikke lastes NAF uten at det dokumenteres at følgende kumulative vilkår foreligger:

- feil/avvik må anses å ha foreligget ved testtidspunktet
- feil/avvik kan avdekkes etter gjeldende definisjoner og retningslinjer (innhold) av kontrollpunkt ved testtidspunktet
- feil/avvik kan avdekkes ved benyttet testutstyr i NAF ved testtidspunktet
- feil/avvik kan avdekkes ved gjeldende testforutsetninger ved testtidspunktet
- feil/avvik medfører konsekvenstap
- NAF har opptrådt uaktsomt ved testtidspunktet

9. Klageadgang næringsmarked

Testens resultat tilhører NAFs kunde. Kundens navn er registrert på side 1 i testrapporten. Ved eventuelle uoverensstemmelser i forbindelse med levert dokumentasjon, skal kunde ta dette opp med NAF. NAF er forretningsmessig leverandør til kunde og forholder seg kun til denne avtalepart.

Alle reklamasjoner må være NAF i hende skriftlig senest 10 dager etter at testen er utført.

10. Reklamasjonsansvaret til NAF

Ved uoverensstemmelse mellom tekst og bilder i testrapport og ett av disse viser riktig tilstand, er feilen ikke reklamasjonsgrunn.

NAF AS er ikke ansvarlig for feil i opplysninger som er hentet elektronisk fra 3.-part.

NAF AS kan kreve at bilen stilles til disposisjon for kontroll.

Ved reklamasjon kan NAF AS forlange å få mulighet til å reparere på eget verksted.

Hvis kjøper starter reparasjon på annet verksted uten skriftlig godkjenning fra NAF AS bortfaller retten til å kreve utgiften refundert av NAF AS.

Ved reparasjon på kjøpers verksted beregnes priser etter NAF AS sine innkjøpspriser (Meca eller tilsvarende) og selvkost på timepris. Benyttes DBS-systemet som grunnlag for delepriser benyttes importørpriser uten fraktpåslag.

Arbeidstidsettes iht. Haynes Pro med faktor 1

Diagnoserapport vedlegges der kunden har bestilt dette. Diagnoserapporten betraktes som en del av testrapporten.

Reklamasjonskravets størrelse er under alle omstendigheter oppad begrenset til prisen på testen, med mindre noe annet er særskilt avtalt.

NAF AS anbefaler at budgivere selv inspiserer objektet.

NAF SEM
Døvleveien 23
3170 SEM
Telefon:
Fax:
E-mail:
Website:



6. mar. 2025

Køretøj: Peugeot Expert-IV 2.0 16V Blue-HDi 180 FAP Kassebil
Motorkode: EHZ (DW10FDCU)
Produktionsår: 19-
Kilometerstand: 99355 (skrevet af kontrolløren)
Registrering Nr: RL 42834
VIN: VF3VFEHZ8KZ069839 (udlæst fra styreenhed)
Testet: 6. mar. 2025 15:34:24

Fejlkode

OBD **OBD** **1 Fejl**

Fejlkode: P0720
Hastighedsgiver for gearkasseudgang
Omdrejningssignal med fejl.

Drivlinje **Dieselmotor** **4 Fejl**

Fejlkode: U1209-81
CAN-bus/forbindelse til gearkassestyreenhed
Kommunikation forstyrret.

Fejlkode: U1218-81
CAN-bus/forbindelse til karosseristyreenhed
Ingen kommunikation mulig.

Fejlkode: P1199-7B
Brændstofstand
For lavt påfyldningsniveau.

Fejlkode: U2FFF-00
Ingen fejlkode
Fejlkode uden betydning

Drivlinje **Ekstern additivstyreenhed** **ikke tilgængelig**

bremsesystem **ABS/ESP** **ikke tilgængelig**

Passiv sikkerhed **Airbag** **0 Fejl**

Passiv sikkerhed **Servicemodul (automatisk nødopkald)** **ikke tilgængelig**

Termostyring	Klimaanlæg	0 Fejl
Termostyring	Klimatiseringsautomatik bag	ikke tilgængelig
Termostyring	Tilskudsvarmer	1 Fejl

Fejlkode: DTC 2C07
Overopvarmning
for mange overopvarmninger i rækkefølge

Termostyring	Betjeningspanel klimaanlæg bag	ikke tilgængelig
Førerassistentsystem	Multifunktionskamera	0 Fejl
Komfort	Central styreenhed BSI	14 Fejl

Fejlkode: U1F39
Regn-/lyssensor
Fejl i kommunikation.

Fejlkode: U1F51
Kommunikation med styreenhed for multifunktionskamera
ingen kommunikation

Fejlkode: B181A
Elektronisk tændingslås
Fejl i kommunikation.

Fejlkode: B1808
Startspærre
Frigivelsessignal forstyrret/overlapper.

Fejlkode: B162C
Relæ 1 tilbehør
Funktion ukorrekt.

Fejlkode: B1626
Batterispænding
Uden for nominel værdi

Fejlkode: B1723
Dørhåndtagsensor foran til venstre
Funktion ukorrekt.

Fejlkode: B120A
Kollisionsadvarselssystem
Funktion ukorrekt.

Fejlkode: B120D
Fartpilot
Afstandskontrolfunktion med fejl.

Fejlkode: B1811
Additivpumpe
Funktion ukorrekt.

Fejlkode: B1825
Olieniveauekontrol
Funktion ukorrekt.

Fejlkode: B1209
Afstands-assistent
Signal med fejl.

Fejlkode: B132A
Kølemiddeltryk
Lavtrykssystem fejlbehæftet.

Fejlkode: U1F00
Diagnosticeringsmodul
Fejl ikke optaget i fejlrapporten.

Komfort

Motorskifteenhed BSM

ikke tilgængelig

Komfort

Anhængerstyreenhed (BSG)

4 Fejl

Fejlkode: B2EC0-13
Anhængerbaglygte højre side
Strømkreds med fejl.

Fejlkode: B2EC2-13
Anhængerblinklys højre side
Strømkreds med fejl.

Fejlkode: B2EC3-13
Anhængerblinklys venstre side
Funktion ukorrekt.

Fejlkode: B2ECF-13
Anhængerbaklys
Strømkreds med fejl.

Komfort

Kombiinstrument

1 Fejl

Fejlkode: B1002
styreenhed
Uventet reset

Komfort

Multifunktionsskærm

ikke tilgængelig

Komfort

Multifunktions-touchscreen

0 Fejl

Komfort

Parkeringsensor

12 Fejl

Fejlkode: B121A-87
Karosseristyreenhed
Konfiguration ukorrekt.

Fejlkode: U1F00-00
Diagnosticeringsmodul
Fejl ikke optaget i fejlrapporten.

Fejlkode: B1244-97
Parkeringsensor bag til venstre side
Funktion ukorrekt.

Fejlkode: B1245-97
Parkeringsensor bag til højre side
Funktion ukorrekt.

Fejlkode: B1226-35
Parkeringsensor foran til højre udvendigt
Funktion ukorrekt.

Fejlkode: B1250-92
Parkeringsensor foran til venstre side
Funktion ukorrekt.

Fejlkode: B1250-35
Parkeringsensor foran til venstre side
Funktion ukorrekt.

Fejlkode: B1251-92
Parkeringsensor foran til højre side
Funktion ukorrekt.

Fejlkode: B1251-35
Parkeringsensor foran til højre side
Funktion ukorrekt.

Fejlkode: B1244-92
Parkeringsensor bag til venstre side
Funktion ukorrekt.

Fejlkode: B1244-35
Parkeringsensor bag til venstre side
Funktion ukorrekt.

Fejlkode: B1245-92
Parkeringsensor bag til højre side
Funktion ukorrekt.

Komfort	Ratkontaktmodul	0 Fejl
Komfort	Ratbetjeningsknap	0 Fejl
Komfort	Multiplex-betjeningsenhed	0 Fejl
Komfort	Regn-/lyssensor CAN	0 Fejl
Komfort	Spændingsbevaring	ikke tilgængelig
Komfort	Køretøjsafstandsassistent	0 Fejl
Komfort	Head-up-display	ikke tilgængelig
Komfort	Elektron. tændingslås AVE	ikke tilgængelig
Gearkasse	automatgear	1 Fejl

Fejlkode: P0720-31
Hastighedsgiver for gearkasseudgang
Omdrejningssignal med fejl.

Gearkasse	Betjening automatgearkasse	ikke tilgængelig
Tyverisikring	Tyverialarm	ikke tilgængelig
Tyverisikring	alarmhorn	ikke tilgængelig
Styretøj	Elektr. servostyring	0 Fejl
Infotainmentsystem	Bilradio	ikke tilgængelig
Infotainmentsystem	Navigationssystem	3 Fejl

Fejlkode: B100C
 Styreenhed, spændingsforsyning
 Spændingsforsyning med fejl.

Fejlkode: B1503
 Audioudgang, bagest venstre
 Funktion ukorrekt.

Fejlkode: B1504
 Audioudgang, bagest højre
 Funktion ukorrekt.