



5325195

NAF Bruktbiltest

Testdato
13.03.2025



Kunde

Navn	Auksjonen.no As	Kontaktperson	
Medlemsnummer	94448735	Navn	Auksjonen.no As
Adresse	Døvleveien 23	Telefon	33300540
Postnummer og -sted	3170 SEM	E-post	
Telefon	33300540		
Ekstern referanse	474098		



Kjøretøy

Bilmerke	Opel	Motorstørrelse	1995 cm ³
Modell	VIVARO	Motoreffekt	84 kW
Type	X83	Aksler i drift	1
Registreringsnr.	XN40946	Drivstofftype	Diesel
Understellsnr.	W0LJ7B7BACV631401	Kjøretøygruppe	101
Km.stand.	213089	Bruktimportert	Nei
Farge	Grå	Registreringsår	2012
Karosseritype	Stasjonsvogn	Registrert første gang	25.06.2012
		Frist for neste EU kontroll	10.09.2022



Informasjon

NAF Bruktbiltest (BBT) er en uavhengig vurdering av kjøretøyets tekniske tilstand iht. definerte kontrollpunkter. De aktuelle kontrollpunktene fremkommer i testen og vurderes / bedømmes etter NAF sine definisjoner og retningslinjer som også hensyntar bilens alder og km-stand.

NAF anmerker kun feil, mangler og avvik som avdekkes på testtidspunktet. Forutsetninger for utført test er angitt på side 2 i denne rapporten. NAF demonterer ikke for kontroll. Det kan være indikasjon knyttet til tekniske forhold som krever ytterligere utredning for å kunne fastslå omfang. Det kan også være periodiske feil som ikke kan avdekkes på testtidspunktet. Se utfyllende leveransebeskrivelse side 6.

NAF Bruktbiltest er utført på oppdrag av bilforhandler. Alle henvendelser til testen og øvrige forhold til bilens tekniske tilstand må avklares mellom kjøper av bilen og bilforhandler testen er utstedt til.



5325195

Testresultater

Ref.Id	Repareres	Resultat	Beskrivelse
1.11	Kjøreegenskaper	* Ikke prøvekjørt grunnet svakt batteri, bremses henger på, redusert test.	
3.5	Nøkler / Utstyr	Nøkkeler mangler	
4.3	Service/ Dokum.	Iht. servicehefte er ikke alle servicer fulgt	Tid mellom servicer er overskredet, Kjørelengde mellom servicer er overskredet
4.8		Frist for EU kontroll er overskredet	
6.10	Bremseskiver	Rust på bremseskive:	Venstre bak, Høyre bak
9.7	Bremsevirkning	Bremsene ligger på:	Høyre foran, Venstre foran
12.4	Bremserør	Rustskade på bremsesør:	Venstre bak
17.15	Lys	Vann / kondens i lykt:	Tåkebaklys, Ryggelys
28.1	Utvendig tilstand motor	Oljelekkasje på motor - rengjør før nærmere kontroll	
48.4	Oppvarmet bakrute	* Virker ikke på venstre bakrute.	
50.5	Varmeapparat / klimaanlegg (AC)	Svak kjølevirkning	
51.12	Vindusvisker, spyer (foran/bak)	* Mangler vindusviskerblad høyre foran, høyre bak.	
53.3	Sentrallås	Feilfunksjon på sentrallås:	Høyre fordør
58.8	Tilstand 12 volt batteri	* Måtte startes med booster, anbefaler skift.	
65.6	Dekk	Feil rotasjonsretning:	Venstre foran
65.7		Piggdekk med vesentlig avvik (over 50%) i antall pigger:	Venstre foran
65.19		* Feil spor på dekk, Nokian på venstre side, continental på høyre side.	
66.9	Felg	* Venstre siden har lettmetallfelger, stålfelger på høyre side.	
67.17	Ekstra hjulsett	Ekstra hjulsett mangler	
73.2	Styrestag/ledd	Slakk i styreledd:	Høyre ytre foran
75.3	Støtdempere	Oljelekkasje fra støtdemper:	Høyre foran, Venstre foran
78.1	Opphengs- / bærearmer foraksel	Slakk i opphengskule:	Venstre nedre, Høyre nedre
81.4	Frontrute	Sprekk i frontrute: <ul style="list-style-type: none">• Reparasjonsmetode: Skift	
83.14	Dør-/panseråpner	Feil med utvendig åpner:	Høyre foran
83.15		* Mangler deksel for oppheng av panserstøtte.	
84.2	Lås	Feilfunksjon på lås:	Høyre foran
86.2	Lakk / karosseri utvendig	Lakkriper:	Støtfanger bak, Høyre bakdør, Støtfanger foran



5325195

Ref.Id	Repareres	Resultat	Beskrivelse
86.3		Skadet:	Høyre sidekanal, Venstre sidekanal, Høyre bakskjerm, Venstre bakskjerm, Bakluke
86.5		Pyntelist løs, skadet eller mangler:	Høyre bakskjerm
86.11		Steinsprut/lakksår	Panser
88.3	Underside	Skade / deformasjon på vognbunn:	Høyre sidekanal
97.1	Døråpning	Sår eller skade:	Høyre fordør, Venstre fordør
98.2	Seter	Misfarget/skittent:	
99.1	Bilbelte	Feilfunksjon på lås:	Venstre foran
99.8		* Belter bak er knytt sammen, disse er ikke kontrollert.	
100.2	Gulvmatter/-teppe	Skadet gulvteppe:	Høyre bak
103.1	Interiør generelt	Forurensing og/eller ubehagelig lukt	
103.2		Rens utover normal vask og klargjøring	
103.3		Manglende/løse/skadet deler eller deksler:	

Ref.Id	Opplysning	Resultat	Beskrivelse
5.10	Bremsebelegg	Bremsekloss/-er ikke kontrollert pga manglende innsyn:	Høyre bak, Høyre foran, Venstre bak, Venstre foran
5.11		Bremseklosser bør byttes samtidig som bremseskivene	Høyre bak, Venstre bak
6.16	Bremseskiver	Overflaterust eller mindre enn 25% av overflaten rustet	Begge sider foran
12.7	Bremserør	Rust på bremsørør, bør rengjøres og rustbeskyttes	Høyre bak
60.7	Tilleggsvarmer / parkeringsvarmer	Ikke funksjonsprøvd	
65.23	Dekk	Dekktrykk er justert	Venstre foran
66.11	Felg	Oksidering / oksidert felg	Venstre bak
66.12		Påbegynnende oksidering:	Venstre foran
83.17	Dør-/panseråpner	Feil med utvendig åpner:	Venstre foran
86.17	Lakk / karosseri utvendig	Diverse småbulker/lakkriper	
86.19		Bulk(er)	Høyre fordør, Tak, Panser, Høyre bakdør
86.23		Rust / korrosjon i innvendig kant:	Panser
86.26		Diverse lakkrust	
86.34		* Diverse steinsprut/lakksår.	
88.13	Underside	Stedvis rustdannelser i vognbunn/understell	
99.11	Bilbelte	Vridd belte	Høyre foran
99.13		* Belte høyre foran er teipet, usikker omfang under teip.	



5325195

Servicehistorikk

Servicehistorikk er vedlagt

Testforhold

Er bilen skitten eller nediset:	Nei
Frist for neste EU kontroll	11.09.2022
Ikke prøvekjørt pga:	Alvorlig feil



5325195

Prøvekjøring1 - Kjøreegenskaper **R****Generell informasjon**3 - Nøkler / Utstyr **R**4 - Service/ Dokum. **R****Bremser**5 - Bremsbelegg **O**6 - Bremseskiver **R**8 - Parkeringsbrems **✓**9 - Bremsvirkning **R**10 - Bremsvæsknivå **✓**12 - Bremsørør **R**13 - Bremseslanger **✓**14 - Bremskraftforsterker **✓**15 - Brems pedal **✓****Lys og signaler**17 - Lys **R**19 - Refleks **✓**20 - Lyd / lyssignaler **✓**21 - Varsellamper **✓**22 - Varsellamper utvidet **✓****Motor**27 - Motor virkemåte **✓**28 - Utvendig tilstand motor **R**29 - Oljenivå motor **✓**30 - Kjølevæske **✓**31 - Kjølevifte **✓**32 - Kjølesystem **✓**33 - Eksosanlegg **✓**35 - Motorfester **✓**36 - Drivstofftank, rør, slange **✓**37 - Registerreim **✓****Drivverk**38 - Clutch **✓**39 - Girkasse (manuell) **✓**42 - Drivaksler **✓****Elektriske anlegg**44 - Instrument belysning **✓**45 - Instrumenter **✓**47 - Elektrisk vindusheis **✓**48 - Oppvarmet bakrute **R**49 - Kupevifte **✓**50 - Varmeapparat / klimaanlegg (AC) **R**51 - Vindusvisker, spyler (foran/bak) **R**53 - Sentrallås **R**56 - Drivrem generator **✓**57 - Batteri ytre tilstand **✓**58 - Tilstand 12 volt batteri **R**59 - Tilhengerkontakt **✓**60 - Tilleggsvarmer / parkeringsvarmer **O****Hjul, dekk, felg**65 - Dekk **R****Hjul, dekk, felg**66 - Felg **R**67 - Ekstra hjulsett **R**68 - Hjullager **✓****Styring**71 - Ratt, rattaksel, ledd **✓**72 - Styresnekke, tannstang **✓**73 - Styrestag/ledd **R**74 - Styreservo **✓****Hjuloppheng**75 - Støtdempere **R**76 - Stabilisator **✓**77 - Fjærer / fjærbein **✓**78 - Opphengs- / bærearmer foraksel **R**79 - Opphengs- / bærearmer bakaksel **✓**80 - Travers **✓**



5325195

Karosseri

81 - Frontrute	R
82 - Siderute/bakrute	✓
83 - Dør-/panseråpner	R
84 - Lås	R
86 - Lakk / karosseri utvendig	R
87 - Utvendig speil	✓
88 - Underside	R
89 - Understellsnummer	✓
90 - Tilhengerfeste	✓

Interiør

91 - Dashbord / midtkonsoll	✓
92 - Luftdyse kupé	✓
93 - Taktrekk	✓
94 - Solskjerm	✓
95 - Innvendig speil	✓
96 - Dørtrekk	✓
97 - Døråpning	R
98 - Seter	R
99 - Bilbelte	R
100 - Gulvmatter/-teppe	R
102 - Laste-/bagasjerom	✓
103 - Interiør generelt	R
104 - Varseltrekant	✓



5325195

Måleverdier

Ref.Id	Punkt	Fråse	Måleverdi
3.1	Nøkler / Utstyr	Antall nøkler:	1 stk
6.1	Bremseskiver		Ikke mulig å måle pga felgens utforming
9.1	Bremsevirkning		Ikke målt pga. skader/avvik som forhindrer måling
30.1	Kjølevæske	Kjølevæskens frysepunkt, frostsikker ned til minus:	40 °C
37.1	Registerreim		Bilen har registerkjede
50.1	Varmeapparat / klimaanlegg (AC)	Temperatur på luft inn i klimaanlegg	20 °C
50.2		Temperatur på luft ut av klimaanlegg	15 °C
58.1	Tilstand 12 volt batteri		Ikke målt pga. skader/avvik som forhindrer måling
65.1	Dekk	Mønsterdybde VF	5,50 mm
65.2		Mønsterdybde HF	9,50 mm
65.3		Mønsterdybde VB	6,50 mm
65.4		Mønsterdybde HB	9,50 mm
65.5		Bilen er utrustet med:	Vinterdekk m/pigg
66.1	Felg	Felg montert på bilen:	Lettmetallfelg
67.1	Ekstra hjulsett		Ikke målt grunnet manglende tilgjengelighet

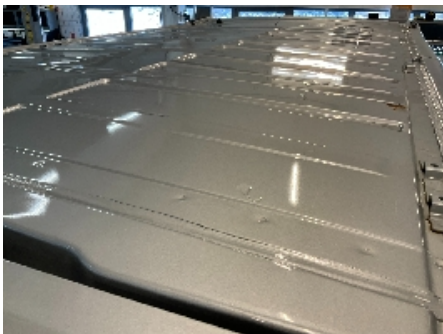
Bilder og vedlegg**1. Generelt****2. Generelt****3. Generelt****4. Generelt****5. Generelt****6. Generelt****7. Generelt****8. Generelt****9. Generelt****10. Generelt****11. Generelt****12. Generelt**



5325195



13. Generelt



14. Generelt



15. Generelt



16. Generelt



17. Generelt



18. Generelt



19. Generelt



20. Generelt



21. Generelt



22. Generelt



23. Generelt



24. Generelt

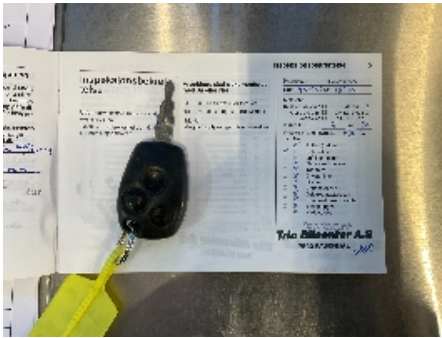

25. Generelt

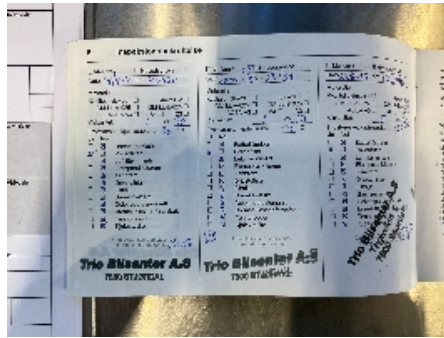

26. Generelt

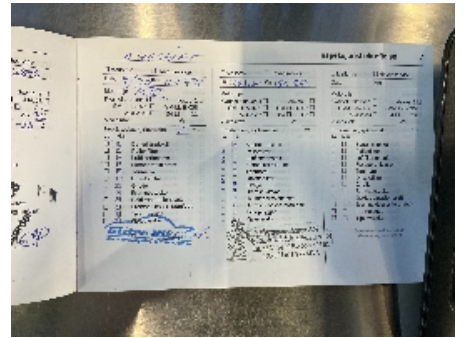

27. Generelt



28. Generelt



29. Generelt



30. Generelt



31. Generelt



32. Generelt



33. Generelt



34. Generelt



35. Generelt



36. Generelt



5325195



37. Generelt



38. Generelt



39. Generelt



40. Generelt



41. Generelt



42. Generelt



43. Generelt



44. Generelt



45. Generelt



46. Generelt



47. Generelt



48. Generelt



5325195



49. Generelt



50. Generelt



51. Generelt



52. Generelt



53. Generelt



54. Generelt



55. Generelt



56. Generelt



57. Generelt



58. Generelt



59. Generelt



60. Generelt



5325195



61. Generelt



62. Generelt



63. Generelt



64. Generelt



65. Generelt



66. Generelt



67. Generelt



68. Generelt



5325195

Leveransebetingelser

1. Testrapporten

Testrapporten inneholder identifikasjon av kjøretøy og kunde samt beskrivelse av testens omfang med måleresultater der det foreligger.

2. Bedømming-vurderingsdefinisjon

Forklaring til bokstavkodene som benyttes ved PDF rapport:

V = Normalt. Tilstand vurdert «normal» iht. kjøretøyets alder og kjørelengde

R = Reparasjon. Anbefaler utbedring iht. kontrollpunkt

O = Opplysning. Informasjon iht. kontrollpunkt og/eller kjøretøy

S = Skiftet. Kontrollpunkt inkl. komponentskifte

J = Justert. Kontrollpunkt inkl. justering

I = Ikkeutført. Kontrollpunkt ikke vurdert

3. Gjennomføring av test.

Test utføres på et NAF Senter hvis ikke annet er beskrevet.

4. Eiendomsrett

Testens resultat tilhører NAFs kunde. Kundens navn er registrert på side 1 i testrapporten, og eventuelle henvendelser i forbindelse med testen må utføres av registrert kunde. Testresultatene leveres ikke ut til andre uten samtykke fra NAFs kunde.

5. Demontering

NAF demonterer ikke for kontroll/vurdering, og kan dermed ikke påpeke feil som kun avdekkes ved demontering. Dersom NAF oppdager avvik der det trengs demontering for kontroll/vurdering, vil dette anmerkes i testrapporten.

6. Prøvekjøring, periodiske feil og fremtidige problemer

NAF anmerker kun feil og avvik som oppdages på testtidspunktet. Periodiske feil/avvik kan forekomme uten at dette avdekkes pga. manglende symptom(fremtredelse) ved testtidspunktet. Det er ikke mulig å forutse fremtidige problemer, feil eller avvik.

NAF prøvekjører bilen kun i begrenset grad.

7. Avlesing av elektronisk lagrede feilkoder via kjøretøyets OBD kontakt

NAF leser feilkoder på de elektroniske styresystemene som bilprodusenten har gitt tilgang til. Tilgang kan variere mellom ulike bilmerker og modeller og systemene leses med det testutstyret som benyttes av NAF. Det skilles ikke mellom permanente og periodiske feilkoder. NAF kan ikke påvise avvik i bilens oppgitte kilometerstand ved hjelp av diagnose.

8. NAFs ansvar

NAF har vurdert alle kontrollpunkter i den aktuelle testrapporten i henhold til NAFs definisjoner og retningslinjer. Kontrollpunkter som ikke omtales i rapporten er ikke inkludert eller vurdert.

Feil/avvik som avdekkes i etterkant av testen, kan ikke lastes NAF uten at det dokumenteres at følgende kumulative vilkår foreligger:

- feil/avvik må anses å ha foreligget ved testtidspunktet
- feil/avvik kan avdekkes etter gjeldende definisjoner og retningslinjer (innhold) av kontrollpunkt ved testtidspunktet
- feil/avvik kan avdekkes ved benyttet testutstyr i NAF ved testtidspunktet
- feil/avvik kan avdekkes ved gjeldende testforutsetninger ved testtidspunktet
- feil/avvik medfører konsekvenstap
- NAF har opptrådt uaktsomt ved testtidspunktet

9. Klageadgang næringsmarked

Testens resultat tilhører NAFs kunde. Kundens navn er registrert på side 1 i testrapporten. Ved eventuelle uoverensstemmelser i forbindelse med levert dokumentasjon, skal kunde ta dette opp med NAF. NAF er forretningsmessig leverandør til kunde og forholder seg kun til denne avtalepart.

Alle reklamasjoner må være NAF i hende skriftlig senest 10 dager etter at testen er utført.

10. Reklamasjonsansvaret til NAF

Ved uoverensstemmelse mellom tekst og bilder i testrapport og ett av disse viser riktig tilstand, er feilen ikke reklamasjonsgrunn.

NAF AS er ikke ansvarlig for feil i opplysninger som er hentet elektronisk fra 3.-part.

NAF AS kan kreve at bilen stilles til disposisjon for kontroll.

Ved reklamasjon kan NAF AS forlange å få mulighet til å reparere på eget verksted.

Hvis kjøper starter reparasjon på annet verksted uten skriftlig godkjenning fra NAF AS bortfaller retten til å kreve utgiften refundert av NAF AS.

Ved reparasjon på kjøpers verksted beregnes priser etter NAF AS sine innkjøpspriser (Meca eller tilsvarende) og selvkost på timepris. Benyttes DBS-systemet som grunnlag for delepriser benyttes importørpriser uten fraktpåslag.

Arbeidstidsettes iht. Haynes Pro med faktor 1

Diagnoserapport vedlegges der kunden har bestilt dette. Diagnoserapporten betraktes som en del av testrapporten.

Reklamasjonskravets størrelse er under alle omstendigheter oppad begrenset til prisen på testen, med mindre noe annet er særskilt avtalt.

NAF AS anbefaler at budgivere selv inspiserer objektet.