

**HYUNDAI I10 65 HK MANUELL FORHJULSDRIFT**
**TESTDATO: 13.08.2025**
**KODE: 1781353**

 <b>NF72102</b>	 <b>67 934 KM</b>	 <b>09.03.2015</b> Førstegang registrert	 <b>Bensin</b>
--	--	--	---

<b>CHASSISNR:</b> NLHA851AAFZ110072	<b>BRUKTIMPORT:</b> Nei
<b>KJØRETØY:</b> Personbil	<b>FRIST FOR PKK:</b> 12.05.2027

NBF Tilstandsrapport er utarbeidet av Norges Bilbransjeforbund og Forbrukerrådet.





















NBF Tilstandsrapport gir en detaljert beskrivelse av bilens tilstand, og gir den som kjøper bilen økt trygghet ved kjøpet. Rapporten utarbeides av teknisk kyndig personell, som gjør en grundig kontroll og inspeksjon.

Tilstandsrapporten beskriver bilens tilstand på testtidspunktet hensyntatt bilens alder og kilometerstand, med det utstyret som er i og på bilen.

Se mer om forutsetningene for vurderingen og andre vilkår på siste side.

**TILSTANDSRAPPORT**
**OPPSUMMERT STATUS PÅ KJØRETØY**
 Ingen anmerkning

 Anmerkning(er)

 IDENTITET 	 ASSISTENTSYSTEMER OG DIAGNOSE 
 EKSTERIØR 	 LYS 
 MOTOR 	 HJULOPPHENG/STYRING 
 BREMSER 	 GIR OG DRIVLINJE 
 INTERIØR 	 OPPLYSNINGER/KLARGJØRING 

Punkt	Beskrivelse	Plassering
<b>1. EKSTERIØR</b>		
1.1 Panser	Noe steinsprut panser	
1.2 Dører	Bulk	
1.3 Dører	Bulk	
1.4 Speil	Litt riper	
1.5 Terskler/innlastningssone	Riper innsteg. Normal slitasje	
<b>2. LYS</b>		
2.1 Lys bak	Tåkelys bak limt	
<b>3. MOTOR</b>		
3.1 Dynamo/lading	Begynner å bli slitt multireim	
3.2 Service	Ikke komplett servicehistorikk	

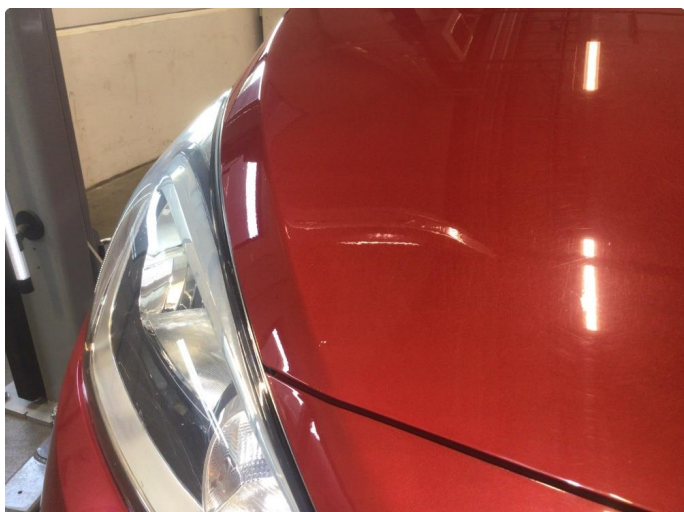

1.1 Noe steinsprut panser



1.1 Noe steinsprut panser

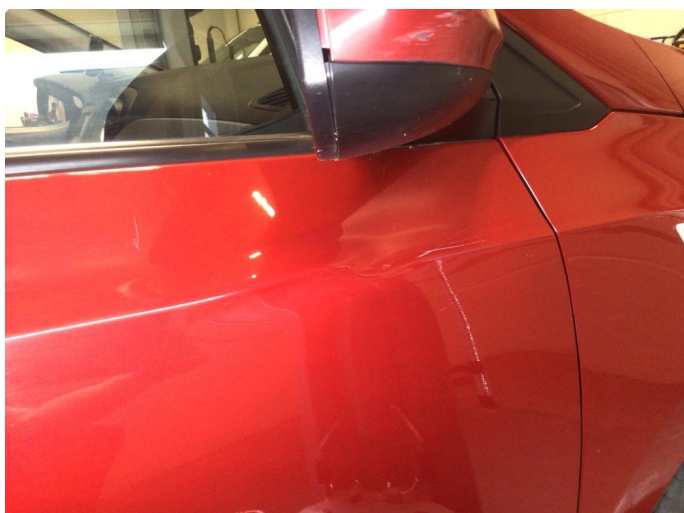

1.2 Bulk

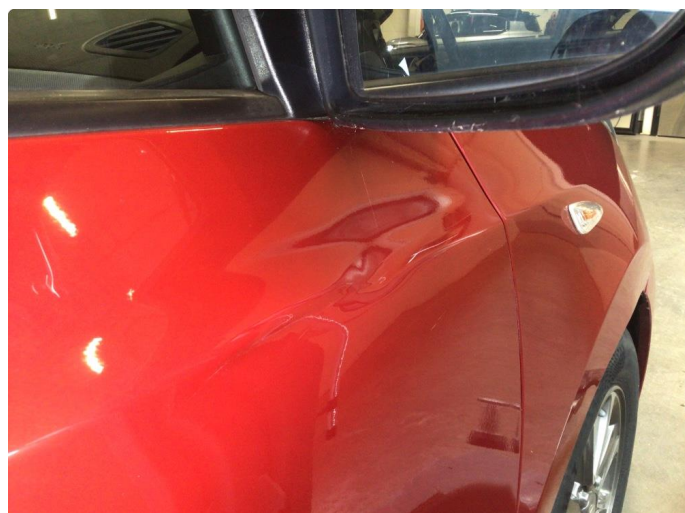

1.2 Bulk

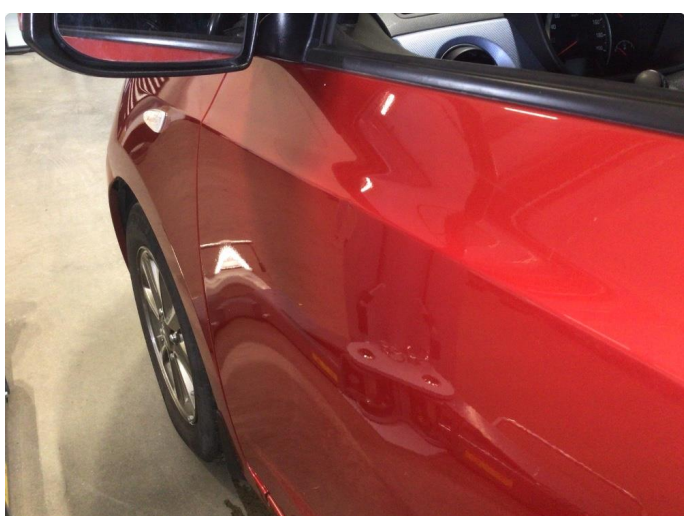

1.3 Bulk



1.3 Bulk



1.4 Litt riper

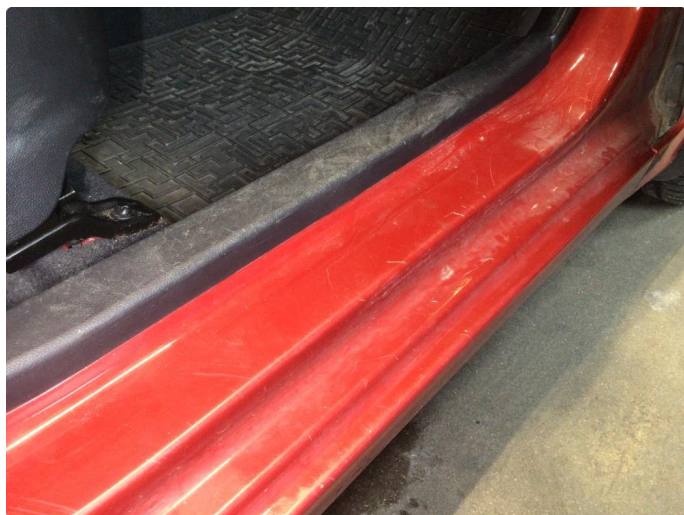

1.5 Riper innsteg. Normal slitasje

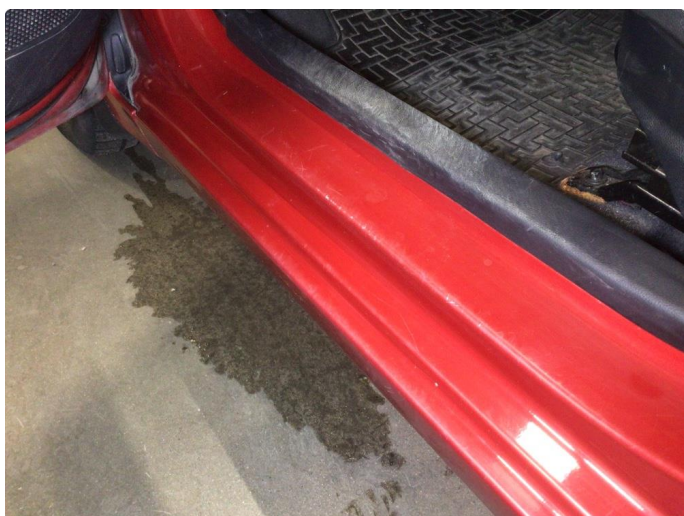

1.5 Riper innsteg. Normal slitasje

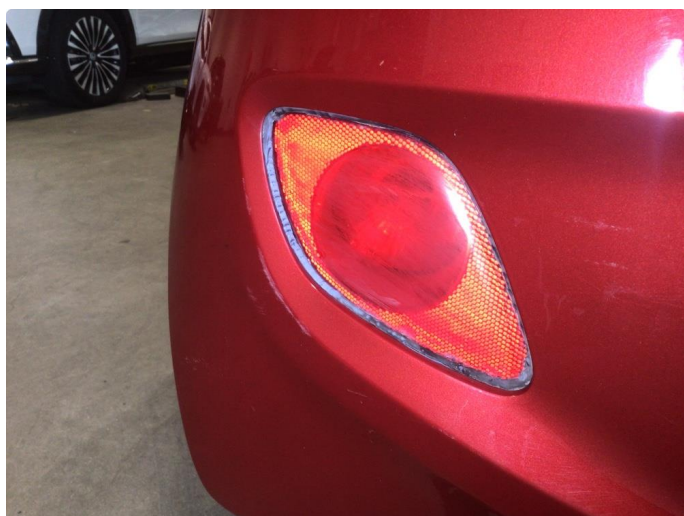

2.1 Tåkelys bak limt



3.1 Begynner å bli slitt multireim

HYUNDAI Service og vedlikehold		Service- og garantibeite	
<b>Hyundai originalservice</b> Service utført i henhold til Hyundai serviceprogram. <input type="checkbox"/> Kilometerbasert service <input checked="" type="checkbox"/> Tidsbasert service <input type="checkbox"/> MAP CARE™ - (Biler med fabrikkmontert navigasjon)		<b>Hyundai originalservice</b> Service utført i henhold til Hyundai serviceprogram. <input type="checkbox"/> Kilometerbasert service <input checked="" type="checkbox"/> Tidsbasert service <input type="checkbox"/> MAP CARE™ - (Biler med fabrikkmontert navigasjon)	
Dato: 5/4-2016	Kartversjon:	Dato: 19.4.2017	Kartversjon:
Kilometerstand: 3452		Kilometerstand: 5706	
Hyundai kvalitetstempel: <b>Stathelle Auto as 3960 Stathelle</b>		Hyundai kvalitetstempel: <b>Stathelle Auto as 3960 Stathelle</b>	
Arbeidsordrenummer: 38662	Signatur: <i>SLie</i>	Arbeidsordrenummer: 42287	Signatur: <i>JLK</i>
Neste service (hvis som instrøffer først) Dato: 5/4-2017 Kilometerstand: 23452		Neste service (hvis som instrøffer først) Dato: 19.4.2018 Kilometerstand: 25706	

HYUNDAI Service og vedlikehold		Service- og garantibeite	
<b>Hyundai originalservice</b> Service utført i henhold til Hyundai serviceprogram. <input type="checkbox"/> Kilometerbasert service <input checked="" type="checkbox"/> Tidsbasert service <input type="checkbox"/> MAP CARE™ - (Biler med fabrikkmontert navigasjon)		<b>Hyundai originalservice</b> Service utført i henhold til Hyundai serviceprogram. <input type="checkbox"/> Kilometerbasert service <input checked="" type="checkbox"/> Tidsbasert service <input type="checkbox"/> MAP CARE™ - (Biler med fabrikkmontert navigasjon)	
Dato: 4.4.2018	Kartversjon:	Dato: 14-19	Kartversjon:
Kilometerstand: 8765		Kilometerstand: 16356	
Hyundai kvalitetstempel: <b>Stathelle Auto as 3960 Stathelle</b>		Hyundai kvalitetstempel: <b>Stathelle Auto as 3960 Stathelle</b>	
Arbeidsordrenummer: 45444	Signatur: <i>JLK</i>	Arbeidsordrenummer: 1112	Signatur: <i>1112</i>
Neste service (hvis som instrøffer først) Dato: 4.4.2019 Kilometerstand: 28765		Neste service (hvis som instrøffer først) Dato: Kilometerstand:	

HYUNDAI Service og vedlikehold		Service- og garantibeite	
<b>Hyundai originalservice</b> Service utført i henhold til Hyundai serviceprogram. <input type="checkbox"/> Kilometerbasert service <input checked="" type="checkbox"/> Tidsbasert service <input type="checkbox"/> MAP CARE™ - (Biler med fabrikkmontert navigasjon)		<b>Hyundai originalservice</b> Service utført i henhold til Hyundai serviceprogram. <input checked="" type="checkbox"/> Kilometerbasert service <input type="checkbox"/> Tidsbasert service <input type="checkbox"/> MAP CARE™ - (Biler med fabrikkmontert navigasjon)	
Dato: 2.3.22	Kartversjon:	Dato: 28/2-23	Kartversjon:
Kilometerstand: 44742		Kilometerstand: 35768	
Hyundai kvalitetstempel: <b>mobile AS 3801 Bø i Telemark NO 950 160 675 MVA</b>		Hyundai kvalitetstempel: <b>mobile AS Industrihusen 4 4848 Arendal NO 917 503 680 MVA</b>	
Arbeidsordrenummer: 3572620	Signatur: <i>Bjarte</i>	Arbeidsordrenummer: 21474	Signatur: <i>[Signature]</i>
Neste service (hvis som instrøffer først) Dato: 03.2023 Kilometerstand: 44742		Neste service (hvis som instrøffer først) Dato: 2-2024 Kilometerstand: 50.000	

HYUNDAI Service og vedlikehold		Service- og garantibeite	
<b>Hyundai originalservice</b> Service utført i henhold til Hyundai serviceprogram. <input checked="" type="checkbox"/> Kilometerbasert service <input type="checkbox"/> Tidsbasert service		<b>Hyundai originalservice</b> Service utført i henhold til Hyundai serviceprogram. <input type="checkbox"/> Kilometerbasert service <input type="checkbox"/> Tidsbasert service	
Dato: 01.03.2024	Kartversjon:	Dato:	Kartversjon:
Kilometerstand: 49715		Kilometerstand:	
Hyundai kvalitetstempel: <b>mobile AS Industrihusen 4 4848 Arendal NO 917 503 680 MVA</b>		Hyundai kvalitetstempel: <b>mobile AS Industrihusen 4 4848 Arendal NO 917 503 680 MVA</b>	
Arbeidsordrenummer: 524873	Signatur: <i>Bjarte</i>	Arbeidsordrenummer:	Signatur:
Neste service (hvis som instrøffer først) Dato: 01.08.2025 Kilometerstand: 65000		Neste service (hvis som instrøffer først) Dato: Kilometerstand:	

**KJØRETØYDATA**

ANTALL NØKLER	2	TIDLIGERE BRUK	Normal bruk
TIDLIGERE STØRRE SKADE	Nei		

**PRØVEKJØRING**

PRØVEKJØRT	HASTIGHET	TESTFORHOLD
Ja	60	Tørt

**DEKK OG BREMSER**

	VENSTRE FORAN	HØYRE FORAN	VENSTRE BAK	HØYRE BAK
MØNSTERDYBDE SOMMERDEKK (MM)	8	8	8	8
MØNSTERDYBDE VINTERDEKK (MM)	8	8	8	8

**SERVICEINFORMASJON**

KOMPLETT HISTORIKK	ELEKTRONISK SERVICEHEFTE
Nei	Nei
SISTE SERVICEDATO	KILOMETERSTAND
13.08.2025	67939

**Kontrollert** | 
  **Ikke kontrollert** | 
  **Kontrollert, anmerkning**

**IDENTITET**

- Kjennemerke
- Understellsnummer
- Dokumentasjon utstyr/godkjenning
- Nøkler

**ASSISTENTSYSTEMER OG DIAGNOSE**

- Kamera
- Sensor
- Systemfunksjoner
- Diagnose
- Prøvekjøring

**EKSTERIØR**

- Lakk
- Antirustbehandling
- Under bil
- Panser
- Dører
- Bakluke
- Låser/tyverisikring
- Skjermer
- Speil
- Korrosjon
- Vinduspussere/-spyler
- Verktøy/nødutstyr
- Dekk/Felger
- Hjulmuttere/-bolter
- Døråpning
- Terskler/innlastningszone
- Støtfanger
- Grill
- Tak
- Frontvindu
- Vinduer
- Kanal
- Stolpe
- Alle flater
- Ladeluke/tanklokk

**LYS**

- Lys foran
- Lys bak
- Markeringsslys
- Retningslys
- Nødsignallys
- Parkeringslys
- Refleks
- Andre lys

**MOTOR**

- Avgass
- Batteri(er)
- Tenningsanlegg
- Drivstoffanlegg/-ledninger
- Dynamo/lading
- Eksosanlegg
- Elektroniske styresystemer
- Kjølssystem/vannpumpe
- Lekkasje
- Motorfester/-demper
- Oljenivå/røykutvikling
- Service
- Startmotor
- Trekkraft
- Turbo
- Ladeluftkjøler
- Kompressor
- Motor

**HJULOPPHENG/STYRING**

- Retningsstabilitet/selvoppretting
- Ratt/styringsmekanisme
- Hjulager
- Fjærer/støtdemper
- Ledd
- Stabilisatorer/stag
- Forstilling
- Bakstilling

**BREMSER**

- Bremsfunksjon
- Parkeringsbrems
- Bremskraftforsterker
- Bremsvæske
- Lekkasje
- Rør/slanger
- Skiver
- Bremseskjold

**GIR OG DRIVLINJE**

- Girkasse
- Differensial
- Clutch/kobling/svinghjul
- Aksler
- Fordelingskasse

**INTERIØR**

- Dashbord
- Instrumenter og brytere
- Midtkonsoll/midtarmlene
- Dørtrekk
- Seter
- Taktrekk
- Tepper/bekledning
- Vindusheiser
- Bilbelte
- Varme/AC/Klima
- Signalhorn/Lydsignal
- Multimedia
- Multifunksjonsratt
- Ratt
- Deksel

**OPPLYSNINGER/KLARGJØRING**

- Opplysninger
- Interiør
- Øvrig utstyr/klargjøring
- Annet

Det tas forbehold om mulige avvik i kontrollpunktene avhengig av biltype og modellvariant

## Vilkår, tilstandsrapport

### Hva som er vurdert, forutsetninger for vurderingen

Tilstandsrapporten beskriver bilens tilstand på testtidspunktet med det utstyret som var i og på bilen.

Den tekniske vurderingen av bilen er gjort med utgangspunkt i bilens alder og kjørelengde. Rapporten beskriver om bilens tilstand vurderes som normal ut fra bilens alder og kjørelengde og/eller om det er anmerkninger eller øvrige kommentarer. Kontrollpunktene som er vurdert er listet opp i rapporten.

Bilen er ikke demontert ved vurderingen, og tilstandsrapporten påpeker dermed ikke eventuelle feil som kun kan avdekkes ved demontering eller ved lengre tids bruk ut over ordinær prøvekjøring.

Kapasiteten på driftsbatteriet på el- og hybridbiler er ikke målt, og er derfor ikke en del av tilstandsrapport

Feilmeldinger som bilens produsent har gitt tilgang til og som er tilgjengelige på vurderingstidspunktet/testtidspunktet er avlest. Avlesing av feilmeldinger skjer med tilgjengelig diagnoseutstyr. Ved usikkerhet omkring feilkodene anbefales videre undersøkelser.

Bilen er prøvekjørt, men kun ved en kortere tur. Tekniske egenskaper ved bilen som forutsetter spesielle kjøreforhold er kun vurdert om kjøreforholdene på vurderingstidspunktet gjorde dette mulig.

Periodiske feil og avvik for eksempel ved oljeforbruket på fossile biler kan forekomme uten at dette kan avdekkes, ettersom vurderingen kun gir et øyeblikksbilde av bilens tilstand.

---

Sted og Dato

---

Sted og Dato

---

Signatur selger

---

Signatur kjøper

Selger og kjøper bekrefter med sine underskrifter at ved inngåelsen av kjøpsavtalen ble tilstandsrapporten gjennomgått med kjøper, og at det spesielt ble informert om avvik fra kravene i forbrukerkjøpslovens § 15 i de tilfeller slike fremkommer i rapporten, og at kjøper aksepterer disse avvikene.