



5246741

NAF Bruktbiltest

Testdato
13.02.2025



Kunde

Navn	Auksjonen.no Co/Santander	Kontaktperson	
Medlemsnummer	95140190	Navn	Auksjonen.no Co/Santander
Adresse	Døvleveien 23	Telefon	33300540
Postnummer og -sted	3170 SEM	E-post	tony@auksjonen.no
Telefon	33300540		
E-post	tony@auksjonen.no		
Ekstern referanse	469796		



Kjøretøy

Bilmerke	Citroen	Motorstørrelse	cm ³
Modell	JUMPY	Motoreffekt	100 kW
Type	V	Aksler i drift	1
Registreringsnr.	EC56801	Drivstofftype	Elektrisk
Understellsnr.	VF7V1ZKXZMZ024301	Kjøretøygruppe	315
Km.stand.	59926	Bruktimportert	Nei
Farge	Hvit	Registreringsår	2021
Karosseritype	Integrert førerhus	Registrert første gang	18.06.2021
		Frist for neste EU kontroll	17.06.2025



Informasjon

NAF Bruktbiltest (BBT) er en uavhengig vurdering av kjøretøyets tekniske tilstand iht. definerte kontrollpunkter. De aktuelle kontrollpunktene fremkommer i testen og vurderes / bedømmes etter NAF sine definisjoner og retningslinjer som også hensyntar bilens alder og km-stand.

NAF anmerker kun feil, mangler og avvik som avdekkes på testtidspunktet. Forutsetninger for utført test er angitt på side 2 i denne rapporten. NAF demonterer ikke for kontroll. Det kan være indikasjon knyttet til tekniske forhold som krever ytterligere utredning for å kunne fastslå omfang. Det kan også være periodiske feil som ikke kan avdekkes på testtidspunktet. Se utfyllende leveransebeskrivelse side 6.

NAF Bruktbiltest er utført på oppdrag av bilforhandler. Alle henvendelser til testen og øvrige forhold til bilens tekniske tilstand må avklares mellom kjøper av bilen og bilforhandler testen er utstedt til.



5246741

Testresultater

Ref.Id	Repareres	Resultat	Beskrivelse
3.5	Nøkler / Utstyr	Nøkkel/er mangler	
4.4	Service/ Dokum.	Det er ikke avmerket noen servicer i serviceheftet	
4.7		Aktivert serviceindikator	
17.11	Lys	Skadet lykteglass:	Høyre baklys
22.2	Varsellamper utvidet	Varsellampe for TPMS (Dekktrykk) lyser	
23.1	Full systemskann	Det finnes feilkoder, se rapport	
53.4	Sentrallås	* Bilen låser seg ikke, mulig grunnet skade på ledningsskinne som gjør at venstre skyvedør ikke lukker seg helt igjen, anbefaler videre kontroll.	
62.2	Ladekabel elbil/hybrid	Ladekabel mangler	
81.4	Frontrute	Sprekk i frontrute: <ul style="list-style-type: none">• Reparasjonsmetode: Skift	
83.15	Dør-/panseråpner	* Ledningsskinne til venstre skyvedør er skadet, lukker seg ikke helt igjen, da denne ligger i klem (se bilde) Høyre skyvedør lukker seg ikke helt igjen, anbefaler nærmere kontroll.	
84.2	Lås	Feilfunksjon på lås:	
86.2	Lakk / karosseri utvendig	Lakkriper:	Høyre forskjerm, Støtfanger foran, Panser, Bakluke, Høyre sidekanal
86.3		Skadet:	Venstre baksjerm, Høyre baksjerm, Venstre bakdør
86.5		Pyntelist løs, skadet eller mangler:	Høyre fordør, Venstre bakdør, Høyre bakdør
86.11		Steinsprut/lakksår	Støtfanger bak
97.1	Døråpning	Sår eller skade:	Venstre fordør
Ref.Id	Opplysning	Resultat	Beskrivelse
6.16	Bremsekiver	Overflaterust eller mindre enn 25% av overflaten rustet	Begge sider foran
6.17		Overflaterust eller mindre enn 50% av overflaten rustet	Begge sider bak
23.6	Full systemskann	Etter avtale med kunde er feilkode/r slettet, feilsøking må påregnes dersom feilkode dukker opp igjen	
66.10	Felg	Ripe/slitasje på felg	Venstre foran, Venstre bak, Høyre bak, Høyre foran
67.32	Ekstra hjulsett	* Ekstra hjulsett følger med, disse er ikke kontrollert av NAF.	



5246741

Ref.Id	Opplysning	Resultat	Beskrivelse
86.17	Lakk / karosseri utvendig	Diverse småbulker/lakkriper	
86.18		Småbulker:	Venstre sidekanal
86.19		Bulk(er)	Venstre fordør
86.20		Steinsprut:	Venstre forskjerm
86.23		Rust / korrosjon i innvendig kant:	Venstre fordør, Høyre fordør
86.34		* Diverse steinsprut/lakksår.	
102.9	Laste-/bagasjerom	* Forventet bruksslitasje.	

Servicehistorikk

Det er ikke avmerket noen servicer i servicehefte

Testforhold

Maks hastighet ved prøvekjøring	60 km/t
Føreforhold ved prøvekjøring	Tørt;Vått
Er bilen skitten eller nediset:	Nei
Frist for neste EU kontroll	18.06.2025



5246741

Prøvekjøring

1 - Kjøreegenskaper ✓

Generell informasjon

3 - Nøkler / Utstyr R

4 - Service/ Dokum. R

Bremser

5 - Bremsbelegg ✓

6 - Bremseskiver O

8 - Parkeringsbrems ✓

10 - Bremsvæsknivå ✓

12 - Bremsørør ✓

13 - Bremseslanger ✓

14 - Bremskraftforsterker ✓

15 - Brems pedal ✓

Lys og signaler

17 - Lys R

19 - Refleks ✓

20 - Lyd / lyssignaler ✓

21 - Varsellamper ✓

22 - Varsellamper utvidet R

e-Diagnose

23 - Full systemskann R

Motor

27 - Motor virkemåte ✓

28 - Utvendig tilstand motor ✓

30 - Kjølevæske ✓

31 - Kjølevifte ✓

32 - Kjølesystem ✓

Drivverk

40 - Girkasse (automatisk) ✓

42 - Drivaksler ✓

Elektriske anlegg

44 - Instrument belysning ✓

45 - Instrumenter ✓

46 - Radio / Multimedia ✓

47 - Elektrisk vindusheis ✓

48 - Oppvarmet bakrute ✓

49 - Kupevifte ✓

50 - Varmeapparat / klimaanlegg (AC) ✓

51 - Vindusvisker, spyler (foran/bak) ✓

53 - Sentrallås R

54 - Setevarmer ✓

55 - Ladespenning generator ✓

59 - Tilhengerkontakt ✓

61 - Ladekontakt elbil/hybrid ✓

62 - Ladekabel elbil/hybrid R

63 - Kabler for fremdriftssystem elbil/hybrid ✓

64 - Utv. tilstand fremdriftsbatteri elbil/hybrid ✓

Hjul, dekk, felg

65 - Dekk ✓

Hjul, dekk, felg

66 - Felg O

67 - Ekstra hjulsett O

68 - Hjullager ✓

Styring

71 - Ratt, rattaksel, ledd ✓

72 - Styresnekke, tannstang ✓

73 - Styrestag/ledd ✓

74 - Styreservo ✓

Hjuloppheng

75 - Støtdempere ✓

76 - Stabilisator ✓

77 - Fjærer / fjærbein ✓

78 - Opphengs- / bærearmer foraksel ✓

79 - Opphengs- / bærearmer bakaksel ✓

80 - Travers ✓



5246741

Karosseri

81 - Frontrute	R
82 - Siderute/bakrute	✓
83 - Dør-/panseråpner	R
84 - Lås	R
86 - Lakk / karosseri utvendig	R
87 - Utvendig speil	✓
88 - Underside	✓
89 - Understellsnummer	✓
90 - Tilhengerfeste	✓

Interiør

91 - Dashbord / midtkonsoll	✓
92 - Luftdyse kupé	✓
93 - Taktrekk	✓
94 - Solskjerm	✓
95 - Innvendig speil	✓
96 - Dørtrekk	✓
97 - Døråpning	R
98 - Seter	✓
99 - Bilbelte	✓
100 - Gulvmatter/-teppe	✓
102 - Laste-/bagasjerom	O
103 - Interiør generelt	✓
104 - Varseltrekant	✓



5246741

Måleverdier

Ref.Id	Punkt	Fråse	Måleverdi
3.1	Nøkler / Utstyr	Antall nøkler:	1 stk
6.1	Bremseskiver		Kontrollert visuelt
30.1	Kjølevæske	Kjølevæskens frysepunkt, frostsikker ned til minus:	40 °C
50.1	Varmeapparat / klimaanlegg (AC)	Temperatur på luft inn i klimaanlegg	20 °C
50.2		Temperatur på luft ut av klimaanlegg	3 °C
55.1	Ladespenning generator	Ladespenning med last (V)	14,40 volt
55.2		Ladespenning uten last (V)	14,50 volt
62.1	Ladekabel elbil/hybrid	Antall ladekabler i bilen:	0 stk
65.1	Dekk	Mønsterdybde VF	9,00 mm
65.2		Mønsterdybde HF	9,00 mm
65.3		Mønsterdybde VB	9,00 mm
65.4		Mønsterdybde HB	9,00 mm
65.5		Bilen er utrustet med:	Piggfrie vinterdekk
66.1	Felg	Felg montert på bilen:	Lettmetallfelg
67.1	Ekstra hjulsett		Ikke målt grunnet manglende tilgjengelighet

Bilder og vedlegg



1. Generelt



2. Generelt



3. Generelt



4. Generelt



5. Generelt



6. Generelt

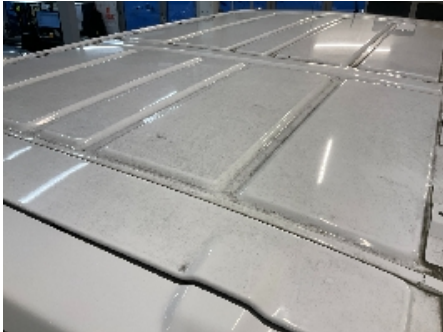

7. Generelt



8. Generelt



9. Generelt



10. Generelt



11. Generelt



12. Generelt



5246741



13. Generelt



14. Generelt



15. Generelt



16. Generelt



17. Generelt



18. Generelt



19. Generelt



20. Generelt



21. Generelt



22. Generelt



23. Generelt



24. Generelt



5246741

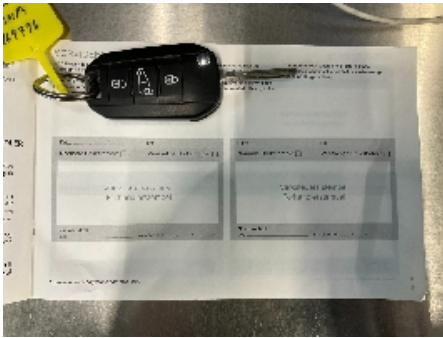

25. Generelt



26. Generelt

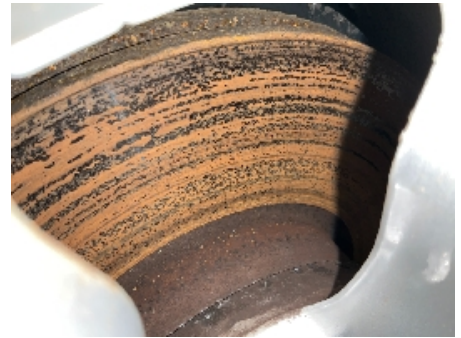

27. Generelt



28. Generelt



29. Generelt



30. Generelt



31. Generelt



32. Generelt



33. Generelt



34. Generelt



35. Generelt



36. Generelt



5246741



37. Generelt



38. Generelt



39. Generelt



40. Generelt



41. Generelt



42. Generelt



43. Generelt



44. Generelt



45. Generelt



46. Generelt



47. Generelt



48. Generelt



49. Generelt



50. Generelt



51. Generelt



52. Generelt



53. Generelt



54. Generelt



55. Generelt



56. Generelt



57. Generelt



58. Generelt



59. Generelt



60. Generelt



5246741



61. Generelt



62. Generelt



63. Generelt



64. Generelt



65. Generelt



66. Generelt



67. Generelt



68. Generelt



69. Generelt



70. Generelt



71. Generelt



72. Generelt



5246741



73. Generelt



74. Generelt

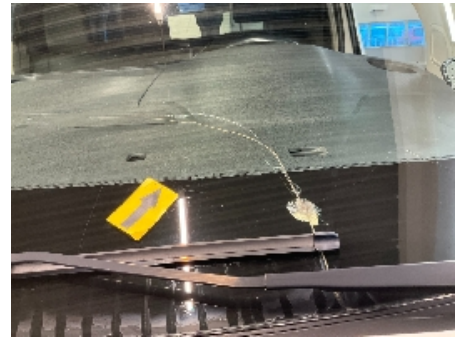

75. Generelt



76. Generelt



5246741

Leveransebetingelser

1. Testrapporten

Testrapporten inneholder identifikasjon av kjøretøy og kunde samt beskrivelse av testens omfang med måleresultater der det foreligger.

2. Bedømming-vurderingsdefinisjon

Forklaring til bokstavkodene som benyttes ved PDF rapport:

V = Normalt. Tilstand vurdert «normal» iht. kjøretøyets alder og kjørelengde

R = Reparasjon. Anbefaler utbedring iht. kontrollpunkt

O = Opplysning. Informasjon iht. kontrollpunkt og/eller kjøretøy

S = Skiftet. Kontrollpunkt inkl. komponentskifte

J = Justert. Kontrollpunkt inkl. justering

I = Ikkeutført. Kontrollpunkt ikke vurdert

3. Gjennomføring av test.

Test utføres på et NAF Senter hvis ikke annet er beskrevet.

4. Eiendomsrett

Testens resultat tilhører NAFs kunde. Kundens navn er registrert på side 1 i testrapporten, og eventuelle henvendelser i forbindelse med testen må utføres av registrert kunde. Testresultatene leveres ikke ut til andre uten samtykke fra NAFs kunde.

5. Demontering

NAF demonterer ikke for kontroll/vurdering, og kan dermed ikke påpeke feil som kun avdekkes ved demontering. Dersom NAF oppdager avvik der det trengs demontering for kontroll/vurdering, vil dette anmerkes i testrapporten.

6. Prøvekjøring, periodiske feil og fremtidige problemer

NAF anmerker kun feil og avvik som oppdages på testtidspunktet. Periodiske feil/avvik kan forekomme uten at dette avdekkes pga. manglende symptom(fremtredelse) ved testtidspunktet. Det er ikke mulig å forutse fremtidige problemer, feil eller avvik.

NAF prøvekjører bilen kun i begrenset grad.

7. Avlesing av elektronisk lagrede feilkoder via kjøretøyets OBD kontakt

NAF leser feilkoder på de elektroniske styresystemene som bilprodusenten har gitt tilgang til. Tilgang kan variere mellom ulike bilmerker og modeller og systemene leses med det testutstyret som benyttes av NAF. Det skilles ikke mellom permanente og periodiske feilkoder. NAF kan ikke påvise avvik i bilens oppgitte kilometerstand ved hjelp av diagnose.

8. NAFs ansvar

NAF har vurdert alle kontrollpunkter i den aktuelle testrapporten i henhold til NAFs definisjoner og retningslinjer. Kontrollpunkter som ikke omtales i rapporten er ikke inkludert eller vurdert.

Feil/avvik som avdekkes i etterkant av testen, kan ikke lastes NAF uten at det dokumenteres at følgende kumulative vilkår foreligger:

- feil/avvik må anses å ha foreligget ved testtidspunktet
- feil/avvik kan avdekkes etter gjeldende definisjoner og retningslinjer (innhold) av kontrollpunkt ved testtidspunktet
- feil/avvik kan avdekkes ved benyttet testutstyr i NAF ved testtidspunktet
- feil/avvik kan avdekkes ved gjeldende testforutsetninger ved testtidspunktet
- feil/avvik medfører konsekvenstap
- NAF har opptrådt uaktsomt ved testtidspunktet

9. Klageadgang næringsmarked

Testens resultat tilhører NAFs kunde. Kundens navn er registrert på side 1 i testrapporten. Ved eventuelle uoverensstemmelser i forbindelse med levert dokumentasjon, skal kunde ta dette opp med NAF. NAF er forretningsmessig leverandør til kunde og forholder seg kun til denne avtalepart.

Alle reklamasjoner må være NAF i hende skriftlig senest 10 dager etter at testen er utført.

10. Reklamasjonsansvaret til NAF

Ved uoverensstemmelse mellom tekst og bilder i testrapport og ett av disse viser riktig tilstand, er feilen ikke reklamasjonsgrunn.

NAF AS er ikke ansvarlig for feil i opplysninger som er hentet elektronisk fra 3.-part.

NAF AS kan kreve at bilen stilles til disposisjon for kontroll.

Ved reklamasjon kan NAF AS forlange å få mulighet til å reparere på eget verksted.

Hvis kjøper starter reparasjon på annet verksted uten skriftlig godkjenning fra NAF AS bortfaller retten til å kreve utgiften refundert av NAF AS.

Ved reparasjon på kjøpers verksted beregnes priser etter NAF AS sine innkjøpspriser (Meca eller tilsvarende) og selvkost på timepris. Benyttes DBS-systemet som grunnlag for delepriser benyttes importørpriser uten fraktpåslag.

Arbeidstidsettes iht. Haynes Pro med faktor 1

Diagnoserapport vedlegges der kunden har bestilt dette. Diagnoserapporten betraktes som en del av testrapporten.

Reklamasjonskravets størrelse er under alle omstendigheter oppad begrenset til prisen på testen, med mindre noe annet er særskilt avtalt.

NAF AS anbefaler at budgivere selv inspiserer objektet.

NAF SEM
Døvleveien 23
3170 SEM
Telefon:
Fax:
E-mail:
Website:



11. feb. 2025

Køretøj: Citroen e-Jumpy-IV Kassebil
Motorkode: ZKX (ZK01)
Produktionsår: 20-
Kilometerstand: 59926 (skrevet af kontrolløren)
Registrering Nr: EC 56801
VIN: VF7V1ZKXZMZ024301 (udlæst fra styreenhed)
Testet: 11. feb. 2025 08:41:48

Fejlkode

Drivlinje	Elektromotor	3 Fejl
------------------	---------------------	---------------

Fejlkode: U1537
CAN-bus
Uplausibelt signal.

Fejlkode: U11A0
CAN-bus-forbindelse til højspændingsbatteri-styreenhed
Kommunikation forstyrret.

Fejlkode: U110E
Ladeenhed til højspændingsbatteri/DC-DC-konverter
Fejl i CAN-bussystemet. Kommunikation forstyrret.

Drivlinje	Fremdriftsbatteri	1 Fejl
------------------	--------------------------	---------------

Fejlkode: POD2A
Ladeapparat eldrivmotor-/gatewaybatteri
Indgangsspænding for høj.

Drivlinje	Kontaktafbryder til ledningsnetbatteri 1	2 Fejl
------------------	---	---------------

Fejlkode: U1208
CAN-bus-forbindelse til motorstyreenhed
ingen kommunikation

Fejlkode: U1108
CAN-bus-forbindelse til motorstyreenhed
ingen kommunikation

Drivlinje	Intern højspændingsbatteri-oplader	10 Fejl
------------------	---	----------------

Hella Gutmann Solutions GmbH

Fejlkode: U2000
CAN-bus
Hovedvækningsfunktion fejl.

Fejlkode: U1187
CAN-bus-forbindelse til drivlinjestyreenhed
Kommunikation forstyrret.

Fejlkode: P12FE
Højspændingsbatteri-oplader
Spændingsværdi ikke plausibel.

Fejlkode: P12FF
Højspændingsbatteri-oplader
Spændingsværdi ikke plausibel.

Fejlkode: P13C9
Højspændingsbatteri-oplader
Spændingsværdi ikke plausibel.

Fejlkode: P13D2
Jævnstrømsomformer
Strømværdi med fejl.

Fejlkode: P13EE
Højspændingsbatteri-oplader
Spændingsværdi ikke plausibel.

Fejlkode: P0C76
Eldriftsbatterisystem
Afladningsvarighed for lang.

Fejlkode: P166C
Låseaktuator højspændings-ladepunkt
Funktion ukorrekt.

Fejlkode: U0115
CAN-bus/diagnosekabel mellem motorstyreenhed + gearstyreenhed
Kommunikation forstyrret.

Drivlinje **Centralstyreenhed eldrivkæde/
hybrid drivkæde** **0 Fejl**

bremsesystem **ABS/ESP** **6 Fejl**

Fejlkode: P1702-68
Systemstyreenhed
Efterløbsfase forkert.

Fejlkode: C0040-62
Bremsepedalsensor
Funktion ukorrekt.

Fejlkode: C1545-00
ESP-regulering
Regulering med fejl.

Fejlkode: C155C-00
Parkeringsbremse, aktiverings- + udløsningskontakt

Funktion/signal med fejl.

Fejlkode: C162A-7A
Trykføler for bremsekraftforstærker
Uplausibelt signal.

Fejlkode: U0401-81
Motorstyringsenhed
Signal mangler/med fejl.

Passiv sikkerhed **Airbag** **1 Fejl**

Fejlkode: B1400
CAN-bus
Spændingsforsyning med fejl.

Termostyring **Klimaanlæg** **0 Fejl**

Termostyring **Tilskudsvarme CAN** **ikke tilgængelig**

Førerassistentsystem **Multifunktionskamera** **ikke tilgængelig**

Førerassistentsystem **Akustisk fodgængeradvarel (AVAS)** **0 Fejl**

Komfort **Central styreenhed BSI** **15 Fejl**

Fejlkode: U1F3B
CAN-kommunikation med multifunktions-styreenhed/selealarm-kontrollampe
Ingen kommunikation mulig.

Fejlkode: U1F1F
CAN-kommunikation med klimaanlægskompressor
Fejl i kommunikation.

Fejlkode: U1F39
Regn-/lyssensor
Fejl i kommunikation.

Fejlkode: B173D
nøgle
Fejlagtig registrering.

Fejlkode: B12BA
Frigivelsesanmodning eldrivmotor foraksel
Frigivelse ikke tildelt.

Fejlkode: B1189
Førrudeviskerrelæ
Funktion ukorrekt.

Fejlkode: B114A
Positionslys foran til højre
Funktion ukorrekt.

Fejlkode: B114B
Positionslys foran til venstre
Funktion ukorrekt.

Fejlkode: B132B
Knapper belysning
Funktion ukorrekt.

Fejlkode: B1715
Dørlås-berøringskontakt FH
Tilstand ikke plausibel.

Fejlkode: B1716
Dørlås-berøringskontakt FV
Tilstand ikke plausibel.

Fejlkode: B1865
Motorstartfrigivelsessignal fra startknap og karosseristyrenehed
Signaler indbyrdes uplausible.

Fejlkode: C1653
ESP-styreenhed
Initialisering fejl.

Fejlkode: U1F1A
LIN-bus
Fejl i kommunikation.

Fejlkode: U1F05
Tilstand fjernaktiveringsledning
Funktion ukorrekt.

Komfort **Motorskifteenhed BSM** **ikke tilgængelig**

Komfort **Kombiinstrument** **1 Fejl**

Fejlkode: B1002
styreenhed
Uventet reset

Komfort **Kontaktmodul rat** **1 Fejl**

Fejlkode: B1835
Radiofjernbetjening
Signal/funktion med fejl.

Komfort **Info display** **ikke tilgængelig**

Komfort **Multiplex-betjeningsenhed** **0 Fejl**

Komfort **Multifunktionsrat** **0 Fejl**

Komfort **Regn-/lyssensor** **0 Fejl**

Komfort **Parkeringsensor** **12 Fejl**

Fejlkode: U1F00
Diagnosticeringsmodul
Fejl ikke optaget i fejlrapporten.

Fejlkode: B1225

Parkeringsensor foran til højre indvendig
Funktion ukorrekt.

Fejlkode: B1225
Parkeringsensor foran til højre indvendig
Funktion ukorrekt.

Fejlkode: B1225
Parkeringsensor foran til højre indvendig
Funktion ukorrekt.

Fejlkode: B1226
Parkeringsensor foran til højre udvendigt
Funktion ukorrekt.

Fejlkode: B1250
Parkeringsensor foran til venstre side
Funktion ukorrekt.

Fejlkode: B1250
Parkeringsensor foran til venstre side
Funktion ukorrekt.

Fejlkode: B1251
Parkeringsensor foran til højre side
Funktion ukorrekt.

Fejlkode: B1251
Parkeringsensor foran til højre side
Funktion ukorrekt.

Fejlkode: B1224
Parkeringsensor bag til venstre udvendigt
Funktion ukorrekt.

Fejlkode: B1244
Parkeringsensor bag til venstre side
Funktion ukorrekt.

Fejlkode: B1245
Parkeringsensor bag til højre side
Funktion ukorrekt.

Komfort	Multifunktions-touchscreen	0 Fejl
Komfort	Køretøjsafstandsassistent	ikke tilgængelig
Komfort	Spændingsbevaring	ikke tilgængelig
Komfort	Elektron. tændingslås	ikke tilgængelig
Komfort	Head-up-display CAN	ikke tilgængelig
Komfort	Anhængerstyreenhed	4 Fejl

Fejlkode: B2EC0-12
Anhængerbaglygte højre side
Strømkreds med fejl.

Fejlkode: B2ECF-12
Anhængerbaklys
Strømkreds med fejl.

Fejlkode: B1002-00
styreenhed
Uventet reset

Fejlkode: B2ECE-13
Anhænger-tågebaklygte
Strømkreds med fejl.

Komfort	Skydedør venstre	ikke tilgængelig
Komfort	Skydedør højre	ikke tilgængelig
Gearkasse	Styring af parkeringsspærre	0 Fejl
Tyverisikring	Tyverialarm	ikke tilgængelig
Tyverisikring	alarmhorn	ikke tilgængelig
Styretøj	Servostyring	0 Fejl
Infotainmentsystem	Telematikbetjeningsenhed	ikke tilgængelig
Infotainmentsystem	Bilradio	ikke tilgængelig
Infotainmentsystem	Navigation	7 Fejl

Fejlkode: B1503
Audioudgang, bagest venstre
Funktion ukorrekt.

Fejlkode: B1504
Audioudgang, bagest højre
Funktion ukorrekt.

Fejlkode: B1517
Bluetooth-modul
Funktion ukorrekt.

Fejlkode: B1539
Multimediestyreenhed
Funktion ukorrekt.

Fejlkode: B1562
USB-tilslutning 2
Funktion ukorrekt.

Fejlkode: B1563
USB-tilslutning 1
Funktion ukorrekt.

Fejlkode: B1563
USB-tilslutning 1
Funktion ukorrekt.