



5360765

NAF Bruktbiltest

Testdato
01.04.2025



Kunde

Navn	Panther Auto AS	Kontaktperson	
Medlemsnummer	50000415	Navn	Panther Auto AS
Adresse	Stranden 91	Telefon	99333999
Postnummer og -sted	0250 OSLO	E-post	hei@panther.no
Telefon	99333999		
E-post	hei@panther.no		



Kjøretøy

Bilmerke	Audi	Motorstørrelse	2967 cm ³
Modell	Q7	Motoreffekt	171 kW
Type	4L	Aksler i drift	2
Registreringsnr.	RJ55444	Drivstofftype	Diesel
Understellsnr.	WAUZZZ4L07D004913	Kjøretøygruppe	101
Km.stand.	282900	Bruktimportert	Nei
Farge	Grå	Registreringsår	2006
Karosseritype	Stasjonsvogn	Registrert første gang	30.03.2006
		Frist for neste EU kontroll	20.04.2026



Informasjon

NAF Bruktbiltest (BBT) er en uavhengig vurdering av kjøretøyets tekniske tilstand iht. definerte kontrollpunkter. De aktuelle kontrollpunktene fremkommer i testen og vurderes / bedømmes etter NAF sine definisjoner og retningslinjer som også hensyntar bilens alder og km-stand.

NAF anmerker kun feil, mangler og avvik som avdekkes på testtidspunktet. Forutsetninger for utført test er angitt på side 2 i denne rapporten. NAF demonterer ikke for kontroll. Det kan være indikasjon knyttet til tekniske forhold som krever ytterligere utredning for å kunne fastslå omfang. Det kan også være periodiske feil som ikke kan avdekkes på testtidspunktet. Se utfyllende leveransebeskrivelse side 6.

NAF Bruktbiltest er utført på oppdrag av bilforhandler. Alle henvendelser til testen og øvrige forhold til bilens tekniske tilstand må avklares mellom kjøper av bilen og bilforhandler testen er utstedt til.



5360765

Testresultater

Ref.Id	Repareres	Resultat	Beskrivelse
1.1	Kjøreegenskaper	Ratt ut av midtstilling	
3.5	Nøkler / Utstyr	Nøkkel/er mangler	
11.2	Bremsevæskens kokepunkt	Kokepunkt er under 150 grader - skift bremsevæske	
17.7	Lys	Feil lysjustering:	Venstre tåkelys, Høyre tåkelys
17.11		Skadet lykteglass:	Høyre tåkelys
17.12		Krakelert lykteglass	Venstre sideblinklys, Høyre sideblinklys, Høyre baklys
22.2	Varsellamper utvidet	Varsellampe for TPMS (Dekktrykk) lyser	
27.4	Motor virkemåte	Unormal motorgange/vibrasjon	
28.1	Utvendig tilstand motor	Oljlekkasje på motor - rengjør før nærmere kontroll	
33.2	Eksosanlegg	Lekkasje:	Midtre eksosrør
33.3		Lekkasje i fleksibel del	
33.10		Lekkasje i motorrom	
50.3	Varmeapparat / klimaanlegg (AC)	Klimaanlegg virker ikke	
51.6	Vindusvisker, spyer (foran/bak)	Dårlig viskerblad:	Bakrute, Begge sider foran
59.5	Tilhengerkontakt	Korrosjon / irr.	
65.9	Dekk	Mønsterdybde under 1,6 mm for sommerdekk, eller 3,0 mm for vinterdekk:	Venstre bak
65.11		Dekk er skjevslitt:	Høyre bak, Venstre bak
65.12		Deformasjon, rift eller andre visuelle skader av betydning på dekkets sideflate:	Venstre bak
65.13		Corden er synlig	Venstre bak
86.6	Lakk / karosseri utvendig	Lakkblærer	Høyre fordør, Høyre bakdør
86.8		Rustangrep:	Venstre fordør, Venstre baksjerm, Venstre bakdør
97.3	Døråpning	Rust:	Venstre bakdør, Høyre bakdør
99.3	Bilbelte	Slitt / skadet belte:	Høyre side bakerst
100.2	Gulvmatter/-teppe	Skadet gulvteppe:	Venstre foran

Ref.Id	Opplysning	Resultat	Beskrivelse
3.14	Nøkler / Utstyr	Bilen er utstyrt med skiboks	
4.15	Service/ Dokum.	* Bilen har erstatnings servicebok og har ikke med de tidligere servicene	
6.16	Bremeskiver	Overflaterust eller mindre enn 25% av overflaten rustet	Begge sider foran



5360765

Ref.Id	Opplysning	Resultat	Beskrivelse
6.17		Overflaterust eller mindre enn 50% av overflaten rustet	Begge sider bak
23.4	Full systemskann	Det finnes feilkoder, se rapport	
65.21	Dekk	Mønsterdybde - tillatt, men anbefales byttet:	Høyre bak
65.24		* Dekka er fra 2013 og bør skiftes pga alder og stivhet	
67.29	Ekstra hjulsett	Ikke tilgjengelig for kontroll	
81.10	Frontrute	Slitt frontrute	
82.18	Siderute/bakrute	* Spraylakk på venstre fremre siderute	
86.17	Lakk / karosseri utvendig	Diverse småbulker/lakkriper	
86.20		Steinsprut:	
86.21		Små lakkblærer:	
86.26		Diverse lakkrust	
86.28		Varierende kvalitet på rep.lakkering	
86.30		Bilen har noe penselfleking av steinsprut/riper i lakk	
86.31		Stor fargeforskjell på lakkerte flater	Høyre bakdør
86.33		Bilen er delvis omlakkert:	
87.11	Utvendig speil	Ripe i speilhus:	Høyre
88.12	Underside	Rustangrep i vognbunn / understell	Venstre foran, Høyre foran, Venstre bak, Høyre bak
88.14		Mangelfull antirustbehandling:	
90.10	Tilhengerfeste	Låsemekanisme er ikke funksjonsprøvd	
96.7	Dørtrekk	* Feil på askebegeer i begge bakdører	
97.5	Døråpning	Sår eller skade:	Venstre bakdør, Venstre fordør, Høyre fordør, Høyre bakdør
98.9	Seter	* Slitt førersetetrekk i settepute. 6 og 7 sete er ikke kontrollert	

Merknader

Punkt	Merknad
Varmeapparat / klimaanlegg (AC)	Ingen kjøleeffekt i A/C
Bremsevæskens kokepunkt	Målt til 139°C
Motor virkemåte	Vibrasjon på tomgang etter oppstart. Bedre etter prøvetur



5360765

Servicehistorikk

Angitte servicer er de som er oppført i serviceheftet/annen dokumentasjon funnet i bilen. Avvik i forhold til angitte serviceintervaller/retningslinjer i serviceheftet, anmerkes og fremkommer i rapporten.

Servicehistorikk er vedlagt

Testforhold

Maks hastighet ved prøvekjøring	80 km/t
Utetemperatur ved prøvekjøring	14 °C
Føreforhold ved prøvekjøring	Tørt
Frist for neste EU kontroll	20.04.2026



5360765

Prøvekjøring

1 - Kjøreegenskaper

R**Generell informasjon**

3 - Nøkler / Utstyr

R

4 - Service/ Dokum.

O**Bremser**

5 - Bremsbelegg

✓

6 - Bremseskiver

O

8 - Parkeringsbrems

✓

9 - Bremsvirkning

✓

10 - Bremsvæsknivå

✓

11 - Bremsvæskens kokepunkt

R

12 - Bremsørør

✓

13 - Bremseslanger

✓

14 - Bremskraftforsterker

✓

15 - Brems pedal

✓

Lys og signaler

17 - Lys

R

19 - Refleks

✓

20 - Lyd / lyssignaler

✓

21 - Varsellamper

✓

22 - Varsellamper utvidet

R**e-Diagnose**

23 - Full systemskann

O**Motor**

26 - Avgassanalyse (Diesel)

✓

27 - Motor virkemåte

R

28 - Utvendig tilstand motor

R

29 - Oljenivå motor

✓

30 - Kjølevæske

✓

31 - Kjølevifte

✓

32 - Kjølesystem

✓

33 - Eksosanlegg

R

35 - Motorfester

✓

36 - Drivstofftank, rør, slange

✓

37 - Registerreim

✓

Drivverk

40 - Girkasse (automatisk)

✓

41 - Differensial

✓

42 - Drivaksler

✓

43 - Mellomaksel

✓

Elektriske anlegg

44 - Instrument belysning

✓

45 - Instrumenter

✓

46 - Radio / Multimedia

✓

47 - Elektrisk vindusheis

✓

48 - Oppvarmet bakrute

✓

49 - Kupevifte

✓

50 - Varmeapparat / klimaanlegg (AC)

R

51 - Vindusvisker, spyler (foran/bak)

R

52 - Lyktespyler / Visker

✓

53 - Sentrallås

✓

54 - Setevarmer

✓

55 - Ladespenning generator

✓

56 - Drivrem generator

✓

58 - Tilstand 12 volt batteri

✓

59 - Tilhengerkontakt

R**Hjul, dekk, felg**

65 - Dekk

R

66 - Felg

✓

67 - Ekstra hjulsett

O**Hjul, dekk, felg**

68 - Hjullager

✓

69 - Reservehjul / dekkreparasjonssett

✓

70 - Hjulcapsler/navkopper

✓

Styring

71 - Ratt, rattaksel, ledd

✓

72 - Styresnekke, tannstang

✓

73 - Styrestag/ledd

✓

74 - Styreservo

✓



5360765

Hjuloppheng

75 - Støtdempere	✓
76 - Stabilisator	✓
77 - Fjærer / fjærbein	✓
78 - Opphengs- / bærearmer foraksel	✓
79 - Opphengs- / bærearmer bakaksel	✓
80 - Travers	✓

Karosseri

81 - Frontrute	○
82 - Siderute/bakrute	○
83 - Dør-/panseråpner	✓
84 - Lås	✓
86 - Lakk / karosseri utvendig	R
87 - Utvendig speil	○
88 - Underside	○
89 - Understellsnummer	✓
90 - Tilhengerfeste	○

Interiør

91 - Dashbord / midtkonsoll	✓
92 - Luftdyse kupé	✓
93 - Taktrekk	✓
94 - Solskjerm	✓
95 - Innvendig speil	✓
96 - Dørtrekk	○
97 - Døråpning	R
98 - Seter	○
99 - Bilbelte	R
100 - Gulvmatter/-teppe	R
102 - Laste-/bagasjerom	✓
103 - Interiør generelt	✓
104 - Varseltrekant	✓



5360765

Måleverdier

Ref.Id	Punkt	Fråse	Måleverdi
3.1	Nøkler / Utstyr	Antall nøkler:	1 stk
6.1	Bremseskiver		Kontrollert visuelt
9.1	Bremsevirkning	Bremsevirkning, VF	417,00
9.2		Bremsevirkning, HF	426,00
9.3		Bremsevirkning, VB	396,00
9.4		Bremsevirkning, HB	341,00
26.1	Avgassanalyse (Diesel)	Røykgass	0,03 m ⁻¹
30.1	Kjølevæske	Kjølevæskens frysepunkt, frostsikker ned til minus:	40 °C
37.1	Registerreim		Bilen har registerkjede
50.1	Varmeapparat / klimaanlegg (AC)		Målepunkt ikke aktuelt på gjeldende kjøretøy
55.1	Ladespenning generator	Ladespenning med last (V)	13,57 volt
55.2		Ladespenning uten last (V)	13,75 volt
58.1	Tilstand 12 volt batteri		Ikke mulig å måle uten demontering
65.1	Dekk	Mønsterdybde VF	5,50 mm
65.2		Mønsterdybde HF	5,30 mm
65.3		Mønsterdybde VB	2,80 mm
65.4		Mønsterdybde HB	3,50 mm
65.5		Bilen er utrustet med:	Piggfrie vinterdekk
66.1	Felg	Felg montert på bilen:	Lettmetallfelg
67.1	Ekstra hjulsett		Ikke målt grunnet manglende tilgjengelighet

Bilder og vedlegg**1. Generelt****2. Generelt****3. Generelt****4. Generelt****5. Generelt****6. Generelt****7. Generelt****8. Generelt****9. Generelt****10. Generelt****11. Generelt****12. Generelt**



5360765



13. Generelt



14. Generelt



15. Generelt



16. Generelt



17. Generelt



18. Generelt



19. Generelt



20. Generelt



21. Generelt



22. Generelt



23. Generelt



24. Generelt



5360765



25. Generelt



26. Generelt



27. Generelt



28. Generelt



29. Generelt



30. Generelt



31. Generelt



32. Generelt



33. Generelt



34. Generelt



35. Generelt

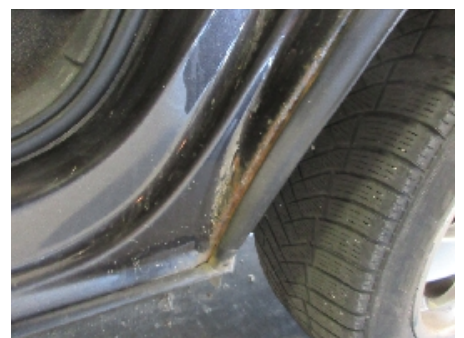

36. Generelt



5360765



37. Generelt



38. Generelt



39. Generelt



40. Generelt



41. Generelt



42. Generelt



43. Generelt



44. Generelt



45. Generelt



46. Generelt



47. Generelt



48. Generelt



5360765



49. Generelt



50. Generelt



51. Generelt



52. Generelt



53. Generelt



54. Generelt



55. Generelt



56. Generelt

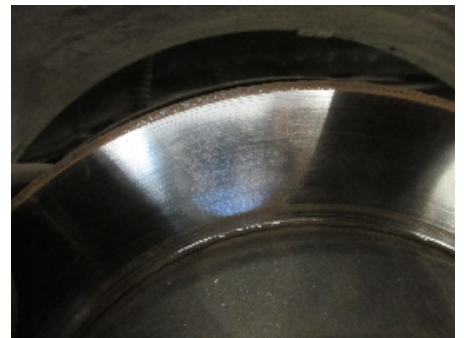

57. Generelt



58. Generelt



59. Generelt



60. Generelt



5360765



61. Generelt

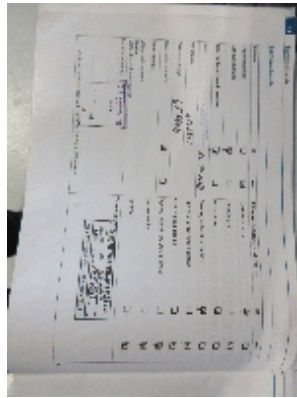

62. Generelt



63. Generelt



64. Generelt



65. Generelt

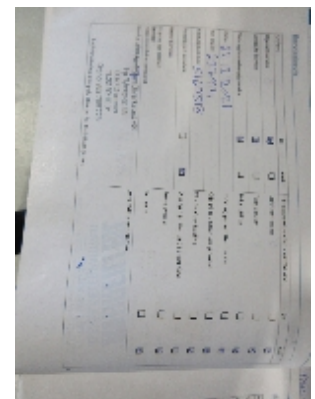

66. Generelt

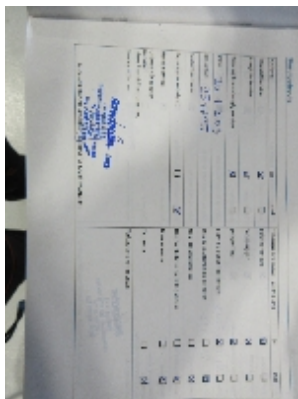

67. Generelt



68. Generelt



69. Generelt



70. Generelt



71. Generelt



72. Generelt



73. Generelt

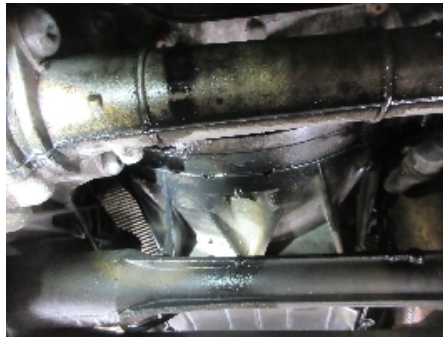

74. Generelt

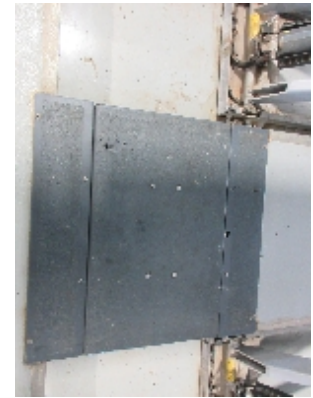

75. Generelt



76. Generelt



77. Generelt



78. Generelt



79. Generelt



80. Generelt



81. Generelt



82. Generelt



83. Generelt



84. Generelt



5360765



85. Generelt



86. Generelt



87. Generelt



88. Generelt



5360765

Leveransebetingelser

1. Testrapporten

Testrapporten inneholder identifikasjon av kjøretøy og kunde samt beskrivelse av testens omfang med måleresultater der det foreligger.

2. Bedømming-vurderingsdefinisjon

Forklaring til bokstavkodene som benyttes ved PDF rapport:

V = Normalt. Tilstand vurdert «normal» iht. kjøretøyets alder og kjørelengde

R = Reparasjon. Anbefaler utbedring iht. kontrollpunkt

O = Opplysning. Informasjon iht. kontrollpunkt og/eller kjøretøy

S = Skiftet. Kontrollpunkt inkl. komponentskifte

J = Justert. Kontrollpunkt inkl. justering

I = Ikkeutført. Kontrollpunkt ikke vurdert

3. Gjennomføring av test.

Test utføres på et NAF Senter hvis ikke annet er beskrevet.

4. Eiendomsrett

Testens resultat tilhører NAFs kunde. Kundens navn er registrert på side 1 i testrapporten, og eventuelle henvendelser i forbindelse med testen må utføres av registrert kunde. Testresultatene leveres ikke ut til andre uten samtykke fra NAFs kunde.

5. Demontering

NAF demonterer ikke for kontroll/vurdering, og kan dermed ikke påpeke feil som kun avdekkes ved demontering. Dersom NAF oppdager avvik der det trengs demontering for kontroll/vurdering, vil dette anmerkes i testrapporten.

6. Prøvekjøring, periodiske feil og fremtidige problemer

NAF anmerker kun feil og avvik som oppdages på testtidspunktet. Periodiske feil/avvik kan forekomme uten at dette avdekkes pga. manglende symptom(fremtredelse) ved testtidspunktet. Det er ikke mulig å forutse fremtidige problemer, feil eller avvik.

NAF prøvekjører bilen kun i begrenset grad.

7. Avlesing av elektronisk lagrede feilkoder via kjøretøyets OBD kontakt

NAF leser feilkoder på de elektroniske styresystemene som bilprodusenten har gitt tilgang til. Tilgang kan variere mellom ulike bilmerker og modeller og systemene leses med det testutstyret som benyttes av NAF. Det skilles ikke mellom permanente og periodiske feilkoder. NAF kan ikke påvise avvik i bilens oppgitte kilometerstand ved hjelp av diagnose.

8. NAFs ansvar

NAF har vurdert alle kontrollpunkter i den aktuelle testrapporten i henhold til NAFs definisjoner og retningslinjer. Kontrollpunkter som ikke omtales i rapporten er ikke inkludert eller vurdert.

Feil/avvik som avdekkes i etterkant av testen, kan ikke lastes NAF uten at det dokumenteres at følgende kumulative vilkår foreligger:

- feil/avvik må anses å ha foreligget ved testtidspunktet
- feil/avvik kan avdekkes etter gjeldende definisjoner og retningslinjer (innhold) av kontrollpunkt ved testtidspunktet
- feil/avvik kan avdekkes ved benyttet testutstyr i NAF ved testtidspunktet
- feil/avvik kan avdekkes ved gjeldende testforutsetninger ved testtidspunktet
- feil/avvik medfører konsekvenstap
- NAF har opptrådt uaktsomt ved testtidspunktet

9. Klageadgang næringsmarked

Testens resultat tilhører NAFs kunde. Kundens navn er registrert på side 1 i testrapporten. Ved eventuelle uoverensstemmelser i forbindelse med levert dokumentasjon, skal kunde ta dette opp med NAF. NAF er forretningsmessig leverandør til kunde og forholder seg kun til denne avtalepart.

Alle reklamasjoner må være NAF i hende skriftlig senest 10 dager etter at testen er utført.

10. Reklamasjonsansvaret til NAF

Ved uoverensstemmelse mellom tekst og bilder i testrapport og ett av disse viser riktig tilstand, er feilen ikke reklamasjonsgrunn.

NAF AS er ikke ansvarlig for feil i opplysninger som er hentet elektronisk fra 3.-part.

NAF AS kan kreve at bilen stilles til disposisjon for kontroll.

Ved reklamasjon kan NAF AS forlange å få mulighet til å reparere på eget verksted.

Hvis kjøper starter reparasjon på annet verksted uten skriftlig godkjenning fra NAF AS bortfaller retten til å kreve utgiften refundert av NAF AS.

Ved reparasjon på kjøpers verksted beregnes priser etter NAF AS sine innkjøpspriser (Meca eller tilsvarende) og selvkost på timepris. Benyttes DBS-systemet som grunnlag for delepriser benyttes importørpriser uten fraktpåslag.

Arbeidstidsettes iht. Haynes Pro med faktor 1

Diagnoserapport vedlegges der kunden har bestilt dette. Diagnoserapporten betraktes som en del av testrapporten.

Reklamasjonskravets størrelse er under alle omstendigheter oppad begrenset til prisen på testen, med mindre noe annet er særskilt avtalt.

NAF AS anbefaler at budgivere selv inspiserer objektet.

NAF Senter Jessheim
Valhallavegen 10C
2060 Gardermoen
Telefon: +47 92037787
Fax:
E-mail: bernt.oye@naf.no
Website: www.naf.no



1. apr. 2025

Køretøj: Audi Q7 3.0 V6 24V TDI Quattro
Motorkode: BUG
Produktionsår: 06-08
Kilometerstand: 282900 (udlæst fra styreenhed)
Registrering Nr: RJ55444
VIN: WAUZZZ4L07D004913 (udlæst fra styreenhed)
Testet: 1. apr. 2025 12:43:09

Fejlkode

OBD	OBD	0 Fejl
Drivlinje	Motorelektronik 1	0
Drivlinje	Motorelektronik 2	ikke tilgængelig
bremsesystem	Bremseelektronik	2 Fejl

Fejlkode: 1826
Ratvinkelføler
Fejl i spændingsforsyning for kl. 30.

Fejlkode: 668
Spændingsforsynings B plus
Spændings-/strømforsyning med fejl.

Passiv sikkerhed	Airbag	0
Termostyring	Varme/klimaanlæg	4 Fejl

Fejlkode: 1853
Opvarmet venstre forsæde
Funktion ukorrekt.

Fejlkode: 819
Kølemiddelhøjtryksføler
Funktion ukorrekt.

Fejlkode: 1844
Blæsermodstand
Funktion ukorrekt.

Fejlkode: 446

Styreenhed, spændingsforsyning
Spændings-/strømforsyning lav.

Termostyring	Parkerings-/tilskudsvarmer	1 Fejl
Fejlkode: 664 Brændstofmåler Fejl i tankindikator.		
Termostyring	Klimaanl. betjeningsenhed bag	ikke tilgængelig
Førerassistentsystem	Vognbaneassistent (LDW)	ikke tilgængelig
Førerassistentsystem	Radarsensor adaptiv fartpilot	ikke tilgængelig
Førerassistentsystem	Vognbaneskiftassistent	1 Fejl
Fejlkode: 16365 styreenhed Styreenhed defekt.		
Førerassistentsystem	Parkeringsensor	ikke tilgængelig
Førerassistentsystem	Parkeringsensor 2	ikke tilgængelig
Førerassistentsystem	Bak-/360 graders kamerasystem	3 Fejl
Fejlkode: 446 Styreenhed, spændingsforsyning Spændings-/strømforsyning lav.		
Fejlkode: 532 Styreenhed, spændingsforsyning Spændingsforsyning med fejl.		
Fejlkode: 1336 CAN-bus/forbindelse til koncerndatabus Komfort Kommunikation forstyrret.		
Førerassistentsystem	Fjernlysassistent	ikke tilgængelig
Komfort	Kombiinstrument	0
Komfort	Central styreenhed komfort	0
Komfort	Central styreenhed komfort 2	0
Komfort	Gateway-elektronik 1	0
Komfort	Gateway-elektronik 2	0
Komfort	Diagnose-interface-bus	0
Komfort	Betjeningsenhed/visningsenhed	1 Fejl

Fejlkode: 1317
Kombiinstrument
Funktion ukorrekt.

Komfort **Førerdørselektronik** **1 Fejl**

Fejlkode: 2126
Tast centrallås udvendig dørhåndtag
Funktion ukorrekt.

Komfort **Passagerdørselektronik** **1 Fejl**

Fejlkode: 2126
Tast centrallås udvendig dørhåndtag
Funktion ukorrekt.

Komfort **Dørelektronik BV** **0**

Komfort **Dørelektronik BH** **1 Fejl**

Fejlkode: 2126
Tast centrallås udvendig dørhåndtag
Funktion ukorrekt.

Komfort **Bagklapselektronik** **0**

Komfort **Lygtenivellering** **1 Fejl**

Fejlkode: 446
Styreenhed, spændingsforsyning
Spændings-/strømforsyning lav.

Komfort **Anhængerfunktion** **4 Fejl**

Fejlkode: 2539
Spændingsforsyning vedvarende plus (kl. 30)
Spændings-/strømforsyning med fejl.

Fejlkode: 532
Styreenhed, spændingsforsyning
Spændingsforsyning med fejl.

Fejlkode: 2564
Anhængerbaglygte
Strømkreds med fejl.

Fejlkode: 2565
Anhængerblinklys højre side
Funktion ukorrekt.

Komfort **Sædejustering fører** **0**

Komfort **Sædejustering passager** **ikke tilgængelig**

Komfort	Batteriregulering	2 Fejl
<p>Fejlkode: 2256 Hvilestrøm Strømværdi med fejl.</p> <p>Fejlkode: 3041 Dvaletilstand Funktion aktiv.</p>		
Komfort	Telefon-/mobilforberedelse	0
Komfort	Føreridentifikation	ikke tilgængelig
Gearkasse	Gearelektronik	0
Tyverisikring	Adgangs-/startrettigheder	7 Fejl
<p>Fejlkode: 191 Sensor berøring udvendigt dørhåndtag passagerside Funktion ukorrekt.</p> <p>Fejlkode: 192 Sensor berøring udvendigt dørhåndtag bag til venstre Funktion ukorrekt.</p> <p>Fejlkode: 193 Sensor berøring udvendigt dørhåndtag bag til højre Funktion ukorrekt.</p> <p>Fejlkode: 190 Sensor berøring udvendigt dørhåndtag førerside Funktion ukorrekt.</p> <p>Fejlkode: 532 Styreenhed, spændingsforsyning Spændingsforsyning med fejl.</p> <p>Fejlkode: 446 Styreenhed, spændingsforsyning Spændings-/strømforsyning lav.</p> <p>Fejlkode: 192 Sensor berøring udvendigt dørhåndtag bag til venstre Funktion ukorrekt.</p>		
Undervogn	niveauregulering	3 Fejl
<p>Fejlkode: 3004 Beladningsføler-trykknop Funktion ukorrekt.</p> <p>Fejlkode: 446 Styreenhed, spændingsforsyning Spændings-/strømforsyning lav.</p> <p>Fejlkode: 1577</p>		

Frakobling gennem overtemperatur
Komponenter overbelastet.

Styretøj	Ratstammemodul	0
Infotainmentsystem	Radiotuner	0
Infotainmentsystem	Radiotuner digital	0
Infotainmentsystem	Navigation	4 Fejl

Fejlkode: 446
Styreenhed, spændingsforsyning
Spændings-/strømforsyning lav.

Fejlkode: 2261
Datamedium
Funktion ukorrekt.

Fejlkode: 3183
Datamedium
ikke kompatibel

Fejlkode: 2927
Dvd-afspiller
Læsefejl

Infotainmentsystem	Medioplayer 1	0
Infotainmentsystem	Medioplayer 2	ikke tilgængelig
Infotainmentsystem	Tv-tuner	ikke tilgængelig
Infotainmentsystem	Sound-system	0
Infotainmentsystem	Sprogstyring	ikke tilgængelig
Infotainmentsystem	Informationselektronik	ikke tilgængelig
Dæktryksovervågning	Dæktryksovervågning	4 Fejl

Fejlkode: 1467
Føler for FV dæktryk G222
Funktion/signal med fejl.

Fejlkode: 1468
Føler for FH dæktryk G223
Funktion/signal med fejl.

Fejlkode: 1469
Føler for BV dæktryk G224
Funktion/signal med fejl.

Fejlkode: 1470
Føler for BH dæktryk G225
Funktion/signal med fejl.