



5249208

NAF Bruktbiltest

Testdato
11.02.2025



Kunde

Navn	Auksjonen.no Co/Santander	Kontaktperson	
Medlemsnummer	95140190	Navn	Auksjonen.no Co/Santander
Adresse	Døvlevei 23	Telefon	33300540
Postnummer og -sted	3170 SEM	E-post	tony@auksjonen.no
Telefon	33300540		
E-post	tony@auksjonen.no		
Ekstern referanse	DP83238		



Kjøretøy

Bilmerke	Mercedes-Benz	Motorstørrelse	2143 cm ³
Modell	Vito	Motoreffekt	100 kW
Type	639/4	Aksler i drift	1
Registreringsnr.	DP83238	Drivstofftype	Diesel
Understellsnr.	WDF44760313087535	Kjøretøygruppe	315
Km.stand.	143975	Bruktimportert	Nei
Farge	Hvit	Registreringsår	2015
Karosseritype	Integrert førerhus	Registrert første gang	03.11.2015
		Frist for neste EU kontroll	26.11.2025



Informasjon

NAF Bruktbiltest (BBT) er en uavhengig vurdering av kjøretøyets tekniske tilstand iht. definerte kontrollpunkter. De aktuelle kontrollpunktene fremkommer i testen og vurderes / bedømmes etter NAF sine definisjoner og retningslinjer som også hensyntar bilens alder og km-stand.

NAF anmerker kun feil, mangler og avvik som avdekkes på testtidspunktet. Forutsetninger for utført test er angitt på side 2 i denne rapporten. NAF demonterer ikke for kontroll. Det kan være indikasjon knyttet til tekniske forhold som krever ytterligere utredning for å kunne fastslå omfang. Det kan også være periodiske feil som ikke kan avdekkes på testtidspunktet. Se utfyllende leveransebeskrivelse side 6.

NAF Bruktbiltest er utført på oppdrag av bilforhandler. Alle henvendelser til testen og øvrige forhold til bilens tekniske tilstand må avklares mellom kjøper av bilen og bilforhandler testen er utstedt til.



5249208

Testresultater

Ref.Id	Repareres	Resultat	Beskrivelse
3.5	Nøkler / Utstyr	Nøkkel/er mangler	
4.3	Service/ Dokum.	Iht. servicehefte er ikke alle servicer fulgt	Tid mellom servicer er overskredet, Kjørelengde mellom servicer er overskredet
6.10	Bremseskiver	Rust på bremseskive:	Venstre bak, Høyre foran, Høyre bak, Venstre foran
17.12	Lys	Kraketert lykteglass	Midtre bremselys
17.15		Vann / kondens i lykt:	Venstre baklys
21.3	Varsellamper	Varsellampe for SRS (airbag) lyser	
22.2	Varsellamper utvidet	Varsellampe for TPMS (Dekktrykk) lyser	
23.1	Full systemskann	Det finnes feilkoder, se rapport	
23.2		Diagnoseavlesing ligger i testrapport	
30.2	Kjølevæske	Lavt væskeniå	
30.5		* Kjølevæskebeholder, skitten - rengjør	
32.6	Kjølesystem	Lavt kjølevæskeniå	
56.3	Drivrem generator	Ulyd i strammehjul / remhjul	
67.19	Ekstra hjulsett	Dekk er tomt for/har lite luft:	1 dekk
67.22		Mangler eller feil hjul	4 hjul
86.2	Lakk / karosseri utvendig	Lakkriper:	Høyre fordør
86.5		Pyntelist løs, skadet eller mangler:	Støtfanger bak, Støtfanger foran
86.11		Steinsprut/lakksår	Høyre forskjerm, Panser, Venstre fordør, Høyre bakdør, Venstre bakskjerm
88.2	Underside	Skadet/løst plastdeksel:	Venstre foran
88.11		* Kloss på jekkfeste, venstre side foran - mangler	
97.3	Døråpning	Rust:	Høyre fordør
98.3	Seter	Hull/rift gjennom setetrekk:	Venstre foran
Ref.Id	Opplysning	Resultat	Beskrivelse
66.10	Felg	Ripe/slitasje på felg	Venstre bak, Høyre bak, Venstre foran
66.11		Oksidering / oksidert felg	Høyre foran
67.25	Ekstra hjulsett	Påbegynnende oksidering i felg:	4 felger
81.9	Frontrute	Noe steinsprut	
86.17	Lakk / karosseri utvendig	Diverse småbulker/lakkriper	
86.18		Småbulker:	Høyre bakdør, Panser, Venstre bakdør, Høyre bakskjerm, Støtfanger bak



5249208

Ref.Id	Opplysning	Resultat	Beskrivelse
86.19		Bulk(er)	Høyre fordør, Bakluke, Venstre fordør
86.20		Steinsprut:	Hele karosseriet
86.24		Rustangrep:	Høyre sidekanal, Venstre sidekanal, Tak, Høyre forskjerm, Panser, Bakluke, Venstre fordør, Høyre fordør, Venstre bakdør, Venstre bakskjerm, Høyre bakskjerm
86.28		Variierende kvalitet på rep.lakkering	Venstre forskjerm
86.30		Bilen har noe penselflekking av steinsprut/riper i lakk	
87.11	Utvendig speil	Ripe i speilhus:	Venstre, Høyre
96.4	Dørtrekk	Liten skade i dørtrekk:	Bakluke/-dør, Høyre skyvedør, Venstre skyvedør
97.5	Døråpning	Sår eller skade:	Venstre fordør

Ikke utførte

Punkt	Årsak
Batteri ytre tilstand	Ikke tilgjengelig for kontroll
Tilstand 12 volt batteri	Ikke tilgjengelig for kontroll
Kjøreegenskaper	Bilen er ikke prøvekjørt
Unormal lyd	Bilen er ikke prøvekjørt

Servicehistorikk

Elektronisk servicedokumentasjon er ikke sjekket av NAF på grunn av manglende tilgang.

Testforhold

Maks hastighet ved prøvekjøring	5 km/t
Utetemperatur ved prøvekjøring	-6 °C
Føreforhold ved prøvekjøring	Glatt;Isete
Bilen ble prøvekjørt:	Driftsvarm motor
Er bilen skitten eller nediset:	Nei
Frist for neste EU kontroll	27.11.2025



5249208

Prøvekjøring

- 1 - Kjøreegenskaper |
- 2 - Unormal lyd |

Generell informasjon

- 3 - Nøkler / Utstyr **R**
- 4 - Service/ Dokum. **R**

Bremser

- 5 - Bremsbelegg ✓
- 6 - Bremseskiver **R**
- 8 - Parkeringsbrems ✓
- 9 - Bremsvirkning ✓
- 10 - Bremsvæsknivå ✓
- 11 - Bremsvæskens kokepunkt ✓
- 12 - Bremsørør ✓
- 13 - Bremseslanger ✓
- 14 - Bremskraftforsterker ✓
- 15 - Bremsedal ✓

Lys og signaler

- 17 - Lys **R**
- 19 - Refleks ✓
- 20 - Lyd / lyssignaler ✓
- 21 - Varsellamper **R**
- 22 - Varsellamper utvidet **R**

e-Diagnose

- 23 - Full systemskann **R**

Motor

- 27 - Motor virkemåte ✓
- 28 - Utvendig tilstand motor ✓
- 29 - Oljenivå motor ✓
- 30 - Kjølevæske **R**
- 31 - Kjølevifte ✓
- 32 - Kjølesystem **R**
- 33 - Eksosanlegg ✓
- 35 - Motorfester ✓
- 36 - Drivstofftank, rør, slange ✓
- 37 - Registerreim ✓

Drivverk

- 40 - Girkasse (automatisk) ✓
- 41 - Differensial ✓
- 42 - Drivaksler ✓
- 43 - Mellomaksel ✓

Elektriske anlegg

- 44 - Instrument belysning ✓
- 45 - Instrumenter ✓
- 46 - Radio / Multimedia ✓
- 47 - Elektrisk vindusheis ✓
- 49 - Kupevifte ✓
- 50 - Varmeapparat / klimaanlegg (AC) ✓
- 51 - Vindusvisker, spyler (foran/bak) ✓
- 53 - Sentrallås ✓
- 54 - Setevarmer ✓
- 56 - Drivrem generator **R**
- 57 - Batteri ytre tilstand |
- 58 - Tilstand 12 volt batteri |
- 59 - Tilhengerkontakt ✓

Hjul, dekk, felg

- 65 - Dekk ✓
- 66 - Felg **O**
- 67 - Ekstra hjulsett **R**

Hjul, dekk, felg

- 68 - Hjullager ✓
- 69 - Reservehjul / dekkreparasjonssett ✓
- 70 - Hjulcapsler/navkopper ✓

Styring

- 71 - Ratt, rattaksel, ledd ✓
- 72 - Styresnekke, tannstang ✓
- 73 - Styrestag/ledd ✓
- 74 - Styreservo ✓

Hjuloppheng

- 75 - Støtdempere ✓
- 76 - Stabilisator ✓
- 77 - Fjærer / fjærbein ✓
- 78 - Opphengs- / bærearmer foraksel ✓
- 79 - Opphengs- / bærearmer bakaksel ✓
- 80 - Travers ✓



5249208

Karosseri

81 - Frontrute	○
82 - Siderute/bakrute	✓
83 - Dør-/panseråpner	✓
84 - Lås	✓
86 - Lakk / karosseri utvendig	R
87 - Utvendig speil	○
88 - Underside	R
89 - Understellsnummer	✓
90 - Tilhengerfeste	✓

Interiør

91 - Dashbord / midtkonsoll	✓
92 - Luftdyse kupé	✓
93 - Taktrekk	✓
94 - Solskjerm	✓
95 - Innvendig speil	✓
96 - Dørtrekk	○
97 - Døråpning	R
98 - Seter	R
99 - Bilbelte	✓
100 - Gulvmatter/-teppe	✓
102 - Laste-/bagasjerom	✓
103 - Interiør generelt	✓
104 - Varseltrekant	✓



5249208

Måleverdier

Ref.Id	Punkt	Fråse	Måleverdi
3.1	Nøkler / Utstyr	Antall nøkler:	1 stk
6.1	Bremseskiver		Ikke mulig å måle uten demontering
9.1	Bremsevirkning		Kontrollert visuelt
30.1	Kjølevæske	Kjølevæskens frysepunkt, frostsikker ned til minus:	-35 °C
37.1	Registerreim		Bilen har registerkjede
50.1	Varmeapparat / klimaanlegg (AC)	Temperatur på luft inn i klimaanlegg	22 °C
50.2		Temperatur på luft ut av klimaanlegg	5 °C
58.1	Tilstand 12 volt batteri		Ikke tilgjengelig for kontroll
65.1	Dekk	Mønsterdybde VF	6,70 mm
65.2		Mønsterdybde HF	7,30 mm
65.3		Mønsterdybde VB	6,90 mm
65.4		Mønsterdybde HB	6,40 mm
65.5		Bilen er utrustet med:	Sommerdekk
66.1	Felg	Felg montert på bilen:	Stålfelg
67.1	Ekstra hjulsett	Mønsterdybde	7,50 mm
67.2		Mønsterdybde	7,50 mm
67.3		Mønsterdybde	8,40 mm
67.4		Mønsterdybde	8,20 mm
67.5		Ekstra hjulsett er utrustet med:	Sommerdekk
67.6		Felg på ekstra hjulsett:	Stålfelg

Bilder og vedlegg



1. Lys



2. Lakk / karosseri utvendig



3. Seter



4. Lakk / karosseri utvendig



5. Lakk / karosseri utvendig



6. Generelt



7. Generelt



8. Generelt



9. Generelt



10. Generelt



11. Generelt



12. Generelt



5249208



13. Generelt



14. Generelt



15. Generelt



16. Generelt



17. Generelt



18. Generelt



19. Generelt



20. Generelt



21. Generelt



22. Generelt



23. Generelt



24. Generelt



5249208



25. Generelt



26. Generelt



27. Generelt



28. Generelt



29. Generelt



30. Generelt

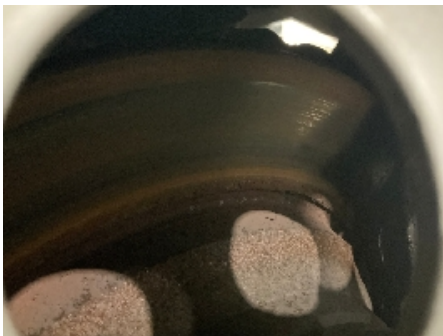

31. Generelt



32. Generelt



5249208

Leveransebetingelser

1. Testrapporten

Testrapporten inneholder identifikasjon av kjøretøy og kunde samt beskrivelse av testens omfang med måleresultater der det foreligger.

2. Bedømming-vurderingsdefinisjon

Forklaring til bokstavkodene som benyttes ved PDF rapport:

V = Normalt. Tilstand vurdert «normal» iht. kjøretøyets alder og kjørelengde

R = Reparasjon. Anbefaler utbedring iht. kontrollpunkt

O = Opplysning. Informasjon iht. kontrollpunkt og/eller kjøretøy

S = Skiftet. Kontrollpunkt inkl. komponentskifte

J = Justert. Kontrollpunkt inkl. justering

I = Ikkeutført. Kontrollpunkt ikke vurdert

3. Gjennomføring av test.

Test utføres på et NAF Senter hvis ikke annet er beskrevet.

4. Eiendomsrett

Testens resultat tilhører NAFs kunde. Kundens navn er registrert på side 1 i testrapporten, og eventuelle henvendelser i forbindelse med testen må utføres av registrert kunde. Testresultatene leveres ikke ut til andre uten samtykke fra NAFs kunde.

5. Demontering

NAF demonterer ikke for kontroll/vurdering, og kan dermed ikke påpeke feil som kun avdekkes ved demontering. Dersom NAF oppdager avvik der det trengs demontering for kontroll/vurdering, vil dette anmerkes i testrapporten.

6. Prøvekjøring, periodiske feil og fremtidige problemer

NAF anmerker kun feil og avvik som oppdages på testtidspunktet. Periodiske feil/avvik kan forekomme uten at dette avdekkes pga. manglende symptom(fremtredelse) ved testtidspunktet. Det er ikke mulig å forutse fremtidige problemer, feil eller avvik.

NAF prøvekjører bilen kun i begrenset grad.

7. Avlesing av elektronisk lagrede feilkoder via kjøretøyets OBD kontakt

NAF leser feilkoder på de elektroniske styresystemene som bilprodusenten har gitt tilgang til. Tilgang kan variere mellom ulike bilmerker og modeller og systemene leses med det testutstyret som benyttes av NAF. Det skilles ikke mellom permanente og periodiske feilkoder. NAF kan ikke påvise avvik i bilens oppgitte kilometerstand ved hjelp av diagnose.

8. NAFs ansvar

NAF har vurdert alle kontrollpunkter i den aktuelle testrapporten i henhold til NAFs definisjoner og retningslinjer. Kontrollpunkter som ikke omtales i rapporten er ikke inkludert eller vurdert.

Feil/avvik som avdekkes i etterkant av testen, kan ikke lastes NAF uten at det dokumenteres at følgende kumulative vilkår foreligger:

- feil/avvik må anses å ha foreligget ved testtidspunktet
- feil/avvik kan avdekkes etter gjeldende definisjoner og retningslinjer (innhold) av kontrollpunkt ved testtidspunktet
- feil/avvik kan avdekkes ved benyttet testutstyr i NAF ved testtidspunktet
- feil/avvik kan avdekkes ved gjeldende testforutsetninger ved testtidspunktet
- feil/avvik medfører konsekvenstap
- NAF har opptrådt uaktsomt ved testtidspunktet

9. Klageadgang næringsmarked

Testens resultat tilhører NAFs kunde. Kundens navn er registrert på side 1 i testrapporten. Ved eventuelle uoverensstemmelser i forbindelse med levert dokumentasjon, skal kunde ta dette opp med NAF. NAF er forretningsmessig leverandør til kunde og forholder seg kun til denne avtalepart.

Alle reklamasjoner må være NAF i hende skriftlig senest 10 dager etter at testen er utført.

10. Reklamasjonsansvaret til NAF

Ved uoverensstemmelse mellom tekst og bilder i testrapport og ett av disse viser riktig tilstand, er feilen ikke reklamasjonsgrunn.

NAF AS er ikke ansvarlig for feil i opplysninger som er hentet elektronisk fra 3.-part.

NAF AS kan kreve at bilen stilles til disposisjon for kontroll.

Ved reklamasjon kan NAF AS forlange å få mulighet til å reparere på eget verksted.

Hvis kjøper starter reparasjon på annet verksted uten skriftlig godkjenning fra NAF AS bortfaller retten til å kreve utgiften refundert av NAF AS.

Ved reparasjon på kjøpers verksted beregnes priser etter NAF AS sine innkjøpspriser (Meca eller tilsvarende) og selvkost på timepris. Benyttes DBS-systemet som grunnlag for delepriser benyttes importørpriser uten fraktpåslag.

Arbeidstidsettes iht. Haynes Pro med faktor 1

Diagnoserapport vedlegges der kunden har bestilt dette. Diagnoserapporten betraktes som en del av testrapporten.

Reklamasjonskravets størrelse er under alle omstendigheter oppad begrenset til prisen på testen, med mindre noe annet er særskilt avtalt.

NAF AS anbefaler at budgivere selv inspiserer objektet.

NAF AS Berger
Bølerveien 77
2020 Skedsmokorset
Telefon: 91183650
Fax:
E-mail: kjetil.oppi@naf.no
Website: www.naf.no



11. feb. 2025

Køretøj: Mercedes Vito 114 CDI (W447) Kassebil BlueTEC
Motorkode: OM 651.950
Produktionsår: 14-
Kilometerstand: 143975 (skrevet af kontrolløren)
Registrering Nr: DP83238
VIN: WDF44760313087535 (udlæst fra styreenhed)
Testet: 11. feb. 2025 09:14:12

Fejlkode

OBD	OBD	0 Fejl
Drivlinje	Dieselmotor	0 Fejl
Drivlinje	FSCU UDS OBD	0 Fejl
Drivlinje	SCR: Udstødningsgasreduktion	ikke tilgængelig
Drivlinje	PTCU: Drivlinje	ikke tilgængelig
bremsesystem	ESP: elektronisk stabiliseringsprogram	0 Fejl
bremsesystem	EFB OBD	ikke tilgængelig
Passiv sikkerhed	SRS Airbagstyreenhed	1 Fejl

Fejlkode: B007E11
Tændkreds til selestrammer i førerside
Strømkreds med fejl.

Passiv sikkerhed	RevGus VL Reversibel selestrammer VF	ikke tilgængelig
Passiv sikkerhed	RevGus VR Reversibel selestrammer HF	ikke tilgængelig
Termostyring	KLA Klimaanlæg	1 Fejl

Fejlkode: U144F00
Brændstofstand
For lavt påfyldningsniveau.

Førerassistentsystem	ABA: Aktiv bremseassistent	ikke tilgængelig
-----------------------------	-----------------------------------	-------------------------

Hella Gutmann Solutions GmbH -1- mega macs X

Førerassistentsystem	Aktiv fartpilot	ikke tilgængelig
Førerassistentsystem	Aktiv fartpilot/bremseassistent	ikke tilgængelig
Førerassistentsystem	Venstre bagradarsensor	ikke tilgængelig
Førerassistentsystem	Højre bagradarsensor	ikke tilgængelig
Førerassistentsystem	RFK: Bakkamera	ikke tilgængelig
Førerassistentsystem	MFK: Multifunktionskamera	1 Fejl

Fejlkode: B23A813
 Forrudevarme til sporassistent
 Afbrydelse/kortslutning til plus

Førerassistentsystem	KAB: Kameratildækning	ikke tilgængelig
Førerassistentsystem	PARK: Parkeringshjælp	0 Fejl
Førerassistentsystem	360°-kamera	ikke tilgængelig
Komfort	EZS: Elektr. tændingslås	0 Fejl
Komfort	KI: Kombiinstrument	0 Fejl
Komfort	SAM (signalregistrerings- + aktiveringsmodul)	1 Fejl

Fejlkode: P25567B
 Kølevæskeniiveauføler
 For lavt påfyldningsniveau.

Komfort	SG-SW-L Styreenhed forlygte til venstre	0 Fejl
Komfort	SG-SW-R Styreenhed forlygte til højre	0 Fejl
Komfort	TSG (dørstyreenhed) FV UDS OBD	0 Fejl
Komfort	TSG (dørstyreenhed) FH UDS OBD	0 Fejl
Komfort	DBE dig. OBD	0 Fejl
Komfort	TPAD: Touchpad	ikke tilgængelig
Komfort	HMI-GW	ikke tilgængelig
Komfort	OLU: Onboard Logic Unit	ikke tilgængelig
Komfort	AHE: Anhængerregistrering	0 Fejl
Komfort	Venstre bagsæde massagefunktion	ikke tilgængelig
Komfort	Højre bagsæde massagefunktion	ikke tilgængelig

Komfort	Klimasæder til bagsæde i sæderække 2 venstre side	ikke tilgængelig
Komfort	Klimasæder til bagsæde i sæderække 1 venstre side	ikke tilgængelig
Komfort	Klimasæder til bagsæde i sæderække 1 højre side	ikke tilgængelig
Komfort	ESE Elektrisk sædejustering med sædehukommelse, fører	ikke tilgængelig
Komfort	STR: Elektrisk skydedør i højre side	ikke tilgængelig
Komfort	STL: Elektrisk skydedør i venstre side	ikke tilgængelig
Komfort	PSD: Panoramatag	0 Fejl
Komfort	PSM: Programmerbart specialmodul	ikke tilgængelig
Komfort	Fartskriver	ikke tilgængelig
Komfort	HGW brugerinterface CAN-bus	ikke tilgængelig
Gearkasse	ISM CAN OBD	1 Fejl
<p>Fejlkode: U015531 CAN-bus-forbindelse til kombiinstrument Kommunikation forstyrret.</p>		
Gearkasse	VGS: Fuldt integreret gearstyring	1 Fejl
<p>Fejlkode: U015531 CAN-bus-forbindelse til kombiinstrument Kommunikation forstyrret.</p>		
Gearkasse	Gearkasse	0 Fejl
Tyverisikring	EDW: Tyverialarm	0 Fejl
Styretøj	MRM OBD	0 Fejl
Styretøj	Elektr. servostyring	0 Fejl
Infotainmentsystem	MBAC: Mercedes-Benz Advanced Control	ikke tilgængelig
Infotainmentsystem	ZBE: Centralt betjeningspanel	ikke tilgængelig
Infotainmentsystem	Telematik HERMES	ikke tilgængelig
Infotainmentsystem	Radio/navigation	0 Fejl
Infotainmentsystem	ZAN OBD	ikke tilgængelig

Infotainmentsystem	MTAS Mobiltelefonholder	ikke tilgængelig
Infotainmentsystem	E-Call GLONASS (Rusland)	ikke tilgængelig
Infotainmentsystem	Tel Styreenhed telefon	ikke tilgængelig
Infotainmentsystem	TB5 TV-tuner	ikke tilgængelig
Infotainmentsystem	Sound OBD	ikke tilgængelig
Infotainmentsystem	MBUX Head Unit	ikke tilgængelig
Dæktryksovervågning	RDK OBD	1 Fejl

Fejlkode: C151C00
Dæktryksensorer
Ingen dæktryksføler genkendt.

Digital Service Report

Vehicle info

Vehicle Mercedes-Benz Vito 114KA/ L 4X2 320
First reg. date 03.11.2015
FIN WDF44760313087535

Next 11.2025
Service 160435 km

(Please note the additional information in your vehicle (owner's manual, service booklet and service interval indicator) on the performance of the next service)

Service report 3

Mercedes-Benz	Bertel O. Steen Lørenskog AS	Date	22.11.2023
	Solheimveien 7	Rep.-order-no.	9011670
	Lørenskog	Mileage	120435 km

Performed services

Service Small Service
Remaining time 372 Days
Remaining distance 20728 km

Oil quality/viscosity

Description Engine oil
Oil quality 229.51
Viscosity 5W-30

Replaced / renewed

Engine: Oil and filter change
Dust filter replaced

Until next service

Mercedes-Benz Mobilo
Warr. against rusting through

Service-intervals in accordance with Mercedes-Benz AG specification

Complied with

Addworks

accomplished

Service report 2

Mercedes-Benz

Bertel O. Steen Lørenskog AS
Solheimveien 7
Lørenskog

Date 29.11.2022
Rep.-order-no. 8074925
Mileage 101163 km

Performed services

Service Main Service
Remaining time -1168 Days
Remaining distance -36757 km

Oil quality/viscosity

Description Engine oil
Oil quality 229.51
Viscosity 5W-30

Description Automatic transmission
Oil quality 236.15
Viscosity

Replaced / renewed

Engine: Oil and filter change
Fuel filter replaced
Automatic transmission: Oil and filter change
Brake fluid replaced
Air filter insert replaced
Dust filter replaced
Lubricate hinges of rear-end doors
Hydraulic brake system: Brake fluid replaced

Until next service

Mercedes-Benz Mobilo
Warr. against rusting through

Service-intervals in accordance with Mercedes-Benz AG specification

Complied with

Addworks

accomplished

Service report 1

Mercedes-Benz	Bertel O. Steen Bergen AS - Minde	Date	18.09.2017
	Kanalveien 51	Rep.-order-no.	3517099
	Bergen	Mileage	24406 km

Performed services

Service	Small Service
Remaining time	-17 Days
Remaining distance	18497 km

Oil quality/viscosity

Description	Engine oil
Oil quality	228.51
Viscosity	5W-30

Replaced / renewed

Engine: Oil and filter change	<input checked="" type="checkbox"/>
-------------------------------	-------------------------------------

Dust filter for heater	<input checked="" type="checkbox"/>
------------------------	-------------------------------------

/ventilation or activated charcoal dust filter for air conditioning replaced

Brake fluid replaced	<input checked="" type="checkbox"/>
----------------------	-------------------------------------

Until next service

Mercedes-Benz Mobilo	<input checked="" type="checkbox"/>
----------------------	-------------------------------------

Warr. against rusting through	<input checked="" type="checkbox"/>
-------------------------------	-------------------------------------

Service-intervals in accordance with Mercedes-Benz AG specification

Complied with	<input checked="" type="checkbox"/>
---------------	-------------------------------------

Addworks

accomplished	<input checked="" type="checkbox"/>
--------------	-------------------------------------
