



5341772

# NAF Bruktbiltest

**Testdato**  
20.03.2025



## Kunde

<b>Navn</b>	Auksjonen.no As	<b>Kontaktperson</b>	
<b>Medlemsnummer</b>	94448735	<b>Navn</b>	Auksjonen.no As
<b>Adresse</b>	Døvleveien 23	<b>Telefon</b>	33300540
<b>Postnummer og -sted</b>	3170 SEM	<b>E-post</b>	
<b>Telefon</b>	33300540		
<b>Ekstern referanse</b>	476882		



## Kjøretøy

<b>Bilmerke</b>	Volkswagen	<b>Motorstørrelse</b>	1968 cm <sup>3</sup>
<b>Modell</b>	TRANSPORTER	<b>Motoreffekt</b>	110 kW
<b>Type</b>	7J0	<b>Aksler i drift</b>	2
<b>Registreringsnr.</b>	DR17147	<b>Drivstofftype</b>	Diesel
<b>Understellsnr.</b>	WV1ZZZ7HZHX011656	<b>Kjøretøygruppe</b>	315
<b>Km.stand.</b>	137685	<b>Bruktimportert</b>	Nei
<b>Farge</b>	Hvit	<b>Registreringsår</b>	2016
<b>Karosseritype</b>	Integrert førerhus	<b>Registrert første gang</b>	07.11.2016
		<b>Frist for neste EU kontroll</b>	03.07.2026



## Informasjon

NAF Bruktbiltest (BBT) er en uavhengig vurdering av kjøretøyets tekniske tilstand iht. definerte kontrollpunkter. De aktuelle kontrollpunktene fremkommer i testen og vurderes / bedømmes etter NAF sine definisjoner og retningslinjer som også hensyntar bilens alder og km-stand.

NAF anmerker kun feil, mangler og avvik som avdekkes på testtidspunktet. Forutsetninger for utført test er angitt på side 2 i denne rapporten. NAF demonterer ikke for kontroll. Det kan være indikasjon knyttet til tekniske forhold som krever ytterligere utredning for å kunne fastslå omfang. Det kan også være periodiske feil som ikke kan avdekkes på testtidspunktet. Se utfyllende leveransebeskrivelse side 6.

NAF Bruktbiltest er utført på oppdrag av bilforhandler. Alle henvendelser til testen og øvrige forhold til bilens tekniske tilstand må avklares mellom kjøper av bilen og bilforhandler testen er utstedt til.



5341772

**Testresultater**

Ref.Id	Repareres	Resultat	Beskrivelse
4.3	Service/ Dokum.	Iht. servicehefte er ikke alle servicer fulgt	Tid mellom servicer er overskredet, Kjørelenge mellom servicer er overskredet
17.11	Lys	Skadet lykteglass:	Venstre nærlys, Høyre nærlys, Høyre baklys
19.2	Refleks	Skade på refleks:	Venstre side
45.6	Instrumenter	Feil på fartsholder (cruise control)	
48.1	Oppvarmet bakrute	Oppvarmet bakrute virker ikke:	
56.4	Drivrem generator	* Ulyd i reim/strammehjul / remhjul.	
65.19	Dekk	* Piggdekk foran, piggfritt bak. Skifte av piggdekkene til piggfritt. 2 nye piggfrie hjul.	
73.2	Styrestag/ledd	Slakk i styreledd:	Høyre indre foran
81.1	Frontrute	Slitasje på frontrute som gir nedsatt sikt. Vurdert fra førerasetet: <ul style="list-style-type: none"><li>• Reparasjonsmetode: Skift</li></ul>	
86.3	Lakk / karosseri utvendig	Skadet:	Støtfanger foran, Panser, Venstre bakdør, Støtfanger bak, Venstre fordør
86.6		Lakkblærer	Bakluke, Høyre bakdør
86.8		Rustangrep:	Høyre fordør, Venstre bakskjerm, Høyre bakskjerm
86.11		Steinsprut/lakksår	Høyre bakdør
86.13		Lakkslipp/flassing	Høyre forskjerm
87.5	Utvendig speil	Skade på speilramme / -hus	Høyre side
88.2	Underside	Skadet/løst plastdeksel:	Høyre
98.2	Seter	Misfarget/skittent:	Høyre foran, Midten foran
98.3		Hull/rift gjennom setetrekk:	Venstre foran
Ref.Id	Opplysning	Resultat	Beskrivelse
1.16	Kjøreegenskaper	* Ratt noe ut av midtstilling.	
3.16	Nøkler / Utstyr	Bilen er utstyrt med lastestativ	
5.10	Bremsebelegg	Bremsekloss/-er ikke kontrollert pga manglende innsyn:	Venstre bak, Høyre bak, Venstre foran, Høyre foran
6.16	Bremseskiver	Overflaterust eller mindre enn 25% av overflaten rustet	Begge sider foran
6.17		Overflaterust eller mindre enn 50% av overflaten rustet	Begge sider bak
22.9	Varsellamper utvidet	* ABS lampe og traction controll begynte å lyse under prøvekjøring, ble borte igjen under prøvekjøring.	



5341772

Ref.Id	Opplysning	Resultat	Beskrivelse
23.6	Full systemskann	Etter avtale med kunde er feilkode/r slettet, feilsøking må påregnes dersom feilkode dukker opp igjen	
45.19	Instrumenter	Instrumentspråk er annet enn skandinavisk/engelsk/tysk	
60.7	Tilleggsvarmer / parkeringsvarmer	Ikke funksjonsprøvd	
86.17	Lakk / karosseri utvendig	Diverse småbulker/lakkriper	
86.19		Bulk(er)	Bakluke, Høyre fordør
86.21		Små lakkblærer:	Tak
86.23		Rust / korrosjon i innvendig kant:	Venstre fordør
86.24		Rustangrep:	Venstre sidekanal
86.30		Bilen har noe penselflekking av steinsprut/riper i lakk	
86.34		* Diverse steinsprut/lakksår.	
88.13	Underside	Stedvis rustdannelser i vognbunn/understell	
88.15		* Mangler skvettlapp foran. høyre side.	
102.8	Laste-/bagasjerom	Lasterom har spesialinnredning	
102.9		* Forventet bruksslitasje.	

## Servicehistorikk

Angitte servicer er de som er oppført i serviceheftet/annen dokumentasjon funnet i bilen. Avvik i forhold til angitte serviceintervaller/retningslinjer i serviceheftet, anmerkes og fremkommer i rapporten.

Dato	Km.stand
20.12.2019	39428
05.11.2018	28846

## Testforhold

<b>Maks hastighet ved prøvekjøring</b>	60 km/t
<b>Utetemperatur ved prøvekjøring</b>	0 °C
<b>Føreforhold ved prøvekjøring</b>	Tørt;Vått
<b>Er bilen skitten eller nediset:</b>	Nei
<b>Frist for neste EU kontroll</b>	04.07.2026



5341772

**Prøvekjøring**1 - Kjøreegenskaper **O****Generell informasjon**3 - Nøkler / Utstyr **O**4 - Service/ Dokum. **R****Bremser**5 - Bremsbelegg **O**6 - Bremseskiver **O**8 - Parkeringsbrems **✓**9 - Bremsvirkning **✓**10 - Bremsvæsknivå **✓**12 - Bremsørør **✓**13 - Bremseslanger **✓**14 - Bremskraftforsterker **✓**15 - Brems pedal **✓****Lys og signaler**17 - Lys **R**19 - Refleks **R**20 - Lyd / lyssignaler **✓**21 - Varsellamper **✓**22 - Varsellamper utvidet **O****e-Diagnose**23 - Full systemskann **O****Motor**27 - Motor virkemåte **✓**28 - Utvendig tilstand motor **✓**29 - Oljenivå motor **✓**30 - Kjølevæske **✓**31 - Kjølevifte **✓**32 - Kjølesystem **✓**33 - Eksosanlegg **✓**35 - Motorfester **✓**36 - Drivstofftank, rør, slange **✓**37 - Registerreim **✓****Drivverk**38 - Clutch **✓**39 - Girkasse (manuell) **✓**41 - Differensial **✓**42 - Drivaksler **✓**43 - Mellomaksel **✓****Elektriske anlegg**44 - Instrument belysning **✓**45 - Instrumenter **R**46 - Radio / Multimedia **✓**47 - Elektrisk vindusheis **✓**48 - Oppvarmet bakrute **R**49 - Kupevifte **✓**50 - Varmeapparat / klimaanlegg (AC) **✓**51 - Vindusvisker, spyler (foran/bak) **✓**53 - Sentrallås **✓**54 - Setevarmer **✓**55 - Ladespenning generator **✓**56 - Drivrem generator **R**57 - Batteri ytre tilstand **✓**58 - Tilstand 12 volt batteri **✓**59 - Tilhengerkontakt **✓**60 - Tilleggsvarmer / parkeringsvarmer **O****Hjul, dekk, felg**65 - Dekk **R****Hjul, dekk, felg**66 - Felg **✓**67 - Ekstra hjulsett **✓**68 - Hjullager **✓****Styring**71 - Ratt, rattaksel, ledd **✓**72 - Styresnekke, tannstang **✓**73 - Styrestag/ledd **R**74 - Styreservo **✓**



5341772

### Hjuloppheng

75 - Støtdempere	✓
76 - Stabilisator	✓
77 - Fjærer / fjærbein	✓
78 - Opphengs- / bærearmer foraksel	✓
79 - Opphengs- / bærearmer bakaksel	✓
80 - Travers	✓

### Karosseri

81 - Frontrute	R
82 - Siderute/bakrute	✓
83 - Dør-/panseråpner	✓
84 - Lås	✓
86 - Lakk / karosseri utvendig	R
87 - Utvendig speil	R
88 - Underside	R
89 - Understellsnummer	✓
90 - Tilhengerfeste	✓

### Interiør

91 - Dashbord / midtkonsoll	✓
92 - Luftdyse kupé	✓
93 - Taktrekk	✓
94 - Solskjerm	✓
95 - Innvendig speil	✓
96 - Dørtrekk	✓
97 - Døråpning	✓
98 - Seter	R
99 - Bilbelte	✓
100 - Gulvmatter/-teppe	✓
102 - Laste-/bagasjerom	O
103 - Interiør generelt	✓
104 - Varseltrekant	✓



5341772

**Måleverdier**

Ref.Id	Punkt	Fråse	Måleverdi
3.1	Nøkler / Utstyr	Antall nøkler:	2 stk
6.1	Bremseskiver		Ikke mulig å måle pga felgens utforming
9.1	Bremsevirkning	Bremsevirkning, VF	300,00
9.2		Bremsevirkning, HF	300,00
9.3		Bremsevirkning, VB	200,00
9.4		Bremsevirkning, HB	200,00
30.1	Kjølevæske	Kjølevæskens frysepunkt, frostsikker ned til minus:	40 °C
37.1	Registerreim	Bilfabrikanten anbefaler under normale forhold skifte ved km:	200000
37.2		eller ved, måneder:	Ikke oppgitt av produsent
50.1	Varmeapparat / klimaanlegg (AC)	Temperatur på luft inn i klimaanlegg	20 °C
50.2		Temperatur på luft ut av klimaanlegg	3 °C
55.1	Ladespenning generator	Ladespenning med last (V)	13,90 volt
55.2		Ladespenning uten last (V)	14,20 volt
58.1	Tilstand 12 volt batteri	Referanseverdi norm:	EN
58.2		Referanseverdi kaldstart-kapasitet:	800 ampere
58.3		Målt kaldstart-kapasitet:	607 ampere
65.1	Dekk	Mønsterdybde VF	4,00 mm
65.2		Mønsterdybde HF	4,00 mm
65.3		Mønsterdybde VB	6,00 mm
65.4		Mønsterdybde HB	5,50 mm
65.5		Bilen er utrustet med:	Vinterdekk m/pigg
66.1	Felg	Felg montert på bilen:	Stålfelg
67.1	Ekstra hjulsett	Mønsterdybde	4,00 mm
67.2		Mønsterdybde	5,50 mm
67.3		Mønsterdybde	6,50 mm
67.4		Mønsterdybde	6,50 mm
67.5		Ekstra hjulsett er utrustet med:	Sommerdekk
67.6		Felg på ekstra hjulsett:	Stålfelg

## Bilder og vedlegg



1. Generelt



2. Generelt



3. Generelt



4. Generelt



5. Generelt



6. Generelt

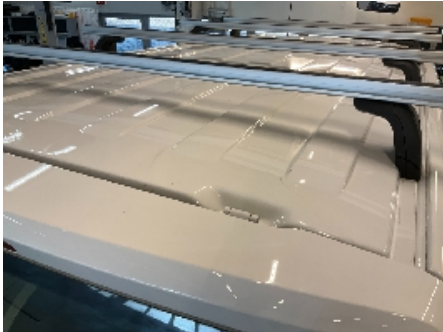

7. Generelt



8. Generelt



9. Generelt



10. Generelt



11. Generelt



12. Generelt



5341772



13. Generelt



14. Generelt



15. Generelt



16. Generelt



17. Generelt



18. Generelt



19. Generelt



20. Generelt



21. Generelt



22. Generelt

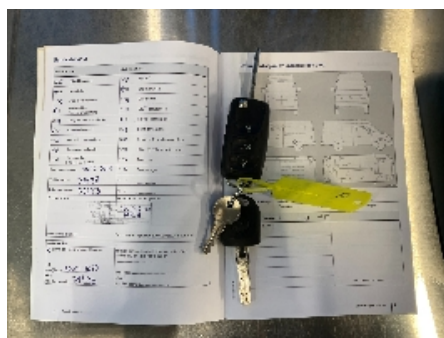

23. Generelt



24. Generelt





5341772



25. Generelt



26. Generelt



27. Generelt



28. Generelt



29. Generelt



30. Generelt



31. Generelt



32. Generelt



33. Generelt



34. Generelt



35. Generelt



36. Generelt



5341772



37. Generelt



38. Generelt



39. Generelt



40. Generelt



41. Generelt



42. Generelt



43. Generelt



44. Generelt



45. Generelt



46. Generelt



47. Generelt



48. Generelt



5341772



49. Generelt



50. Generelt



51. Generelt



52. Generelt



53. Generelt



54. Generelt



55. Generelt



56. Generelt



57. Generelt



58. Generelt



59. Generelt



60. Generelt



5341772



61. Generelt



62. Generelt



63. Generelt



64. Generelt



65. Generelt



66. Generelt



67. Generelt



68. Generelt



69. Generelt



70. Generelt



71. Generelt



72. Generelt



5341772



73. Generelt



74. Generelt



75. Generelt



76. Generelt

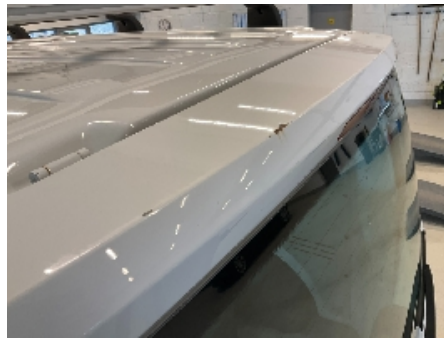

77. Generelt



78. Generelt



79. Generelt



80. Generelt



81. Generelt



5341772

## Leveransebetingelser

### 1. Testrapporten

Testrapporten inneholder identifikasjon av kjøretøy og kunde samt beskrivelse av testens omfang med måleresultater der det foreligger.

### 2. Bedømming-vurderingsdefinisjon

Forklaring til bokstavkodene som benyttes ved PDF rapport:

V = Normalt. Tilstand vurdert «normal» iht. kjøretøyets alder og kjørelengde

R = Reparasjon. Anbefaler utbedring iht. kontrollpunkt

O = Opplysning. Informasjon iht. kontrollpunkt og/eller kjøretøy

S = Skiftet. Kontrollpunkt inkl. komponentskifte

J = Justert. Kontrollpunkt inkl. justering

I = Ikkeutført. Kontrollpunkt ikke vurdert

### 3. Gjennomføring av test.

Test utføres på et NAF Senter hvis ikke annet er beskrevet.

### 4. Eiendomsrett

Testens resultat tilhører NAFs kunde. Kundens navn er registrert på side 1 i testrapporten, og eventuelle henvendelser i forbindelse med testen må utføres av registrert kunde. Testresultatene leveres ikke ut til andre uten samtykke fra NAFs kunde.

### 5. Demontering

NAF demonterer ikke for kontroll/vurdering, og kan dermed ikke påpeke feil som kun avdekkes ved demontering. Dersom NAF oppdager avvik der det trengs demontering for kontroll/vurdering, vil dette anmerkes i testrapporten.

### 6. Prøvekjøring, periodiske feil og fremtidige problemer

NAF anmerker kun feil og avvik som oppdages på testtidspunktet. Periodiske feil/avvik kan forekomme uten at dette avdekkes pga. manglende symptom(fremtredelse) ved testtidspunktet. Det er ikke mulig å forutse fremtidige problemer, feil eller avvik.

NAF prøvekjører bilen kun i begrenset grad.

### 7. Avlesing av elektronisk lagrede feilkoder via kjøretøyets OBD kontakt

NAF leser feilkoder på de elektroniske styresystemene som bilprodusenten har gitt tilgang til. Tilgang kan variere mellom ulike bilmerker og modeller og systemene leses med det testutstyret som benyttes av NAF. Det skilles ikke mellom permanente og periodiske feilkoder. NAF kan ikke påvise avvik i bilens oppgitte kilometerstand ved hjelp av diagnose.

### 8. NAFs ansvar

NAF har vurdert alle kontrollpunkter i den aktuelle testrapporten i henhold til NAFs definisjoner og retningslinjer. Kontrollpunkter som ikke omtales i rapporten er ikke inkludert eller vurdert.

Feil/avvik som avdekkes i etterkant av testen, kan ikke lastes NAF uten at det dokumenteres at følgende kumulative vilkår foreligger:

- feil/avvik må anses å ha foreligget ved testtidspunktet
- feil/avvik kan avdekkes etter gjeldende definisjoner og retningslinjer (innhold) av kontrollpunkt ved testtidspunktet
- feil/avvik kan avdekkes ved benyttet testutstyr i NAF ved testtidspunktet
- feil/avvik kan avdekkes ved gjeldende testforutsetninger ved testtidspunktet
- feil/avvik medfører konsekvenstap
- NAF har opptrådt uaktsomt ved testtidspunktet

### 9. Klageadgang næringsmarked

Testens resultat tilhører NAFs kunde. Kundens navn er registrert på side 1 i testrapporten. Ved eventuelle uoverensstemmelser i forbindelse med levert dokumentasjon, skal kunde ta dette opp med NAF. NAF er forretningsmessig leverandør til kunde og forholder seg kun til denne avtalepart.

Alle reklamasjoner må være NAF i hende skriftlig senest 10 dager etter at testen er utført.

### 10. Reklamasjonsansvaret til NAF

Ved uoverensstemmelse mellom tekst og bilder i testrapport og ett av disse viser riktig tilstand, er feilen ikke reklamasjonsgrunn.

NAF AS er ikke ansvarlig for feil i opplysninger som er hentet elektronisk fra 3.-part.

NAF AS kan kreve at bilen stilles til disposisjon for kontroll.

Ved reklamasjon kan NAF AS forlange å få mulighet til å reparere på eget verksted.

Hvis kjøper starter reparasjon på annet verksted uten skriftlig godkjenning fra NAF AS bortfaller retten til å kreve utgiften refundert av NAF AS.

Ved reparasjon på kjøpers verksted beregnes priser etter NAF AS sine innkjøpspriser (Meca eller tilsvarende) og selvkost på timepris. Benyttes DBS-systemet som grunnlag for delepriser benyttes importørpriser uten fraktpåslag.

Arbeidstidsettes iht. Haynes Pro med faktor 1

Diagnoserapport vedlegges der kunden har bestilt dette. Diagnoserapporten betraktes som en del av testrapporten.

Reklamasjonskravets størrelse er under alle omstendigheter oppad begrenset til prisen på testen, med mindre noe annet er særskilt avtalt.

NAF AS anbefaler at budgivere selv inspiserer objektet.

NAF SEM  
Døvleveien 23  
3170 SEM  
Telefon:  
Fax:  
E-mail:  
Website:



20. mar. 2025

Køretøj: Volkswagen Transp.T6 2.0 16V TDI Kassebil 4Motion  
Motorkode: CXHA  
Produktionsår: 15-19  
Kilometerstand: 137680 (udlæst fra styreenhed)  
Registrering Nr: DR 17147  
VIN: WV1ZZZ7HZHX011656 (udlæst fra styreenhed)  
Testet: 20. mar. 2025 11:31:56

---

Fejlkode

---

**OBD** **OBD** **0 Fejl**

**Drivlinje** **Motorelektronik 1** **4 Fejl**

Fejlkode: 25796  
Bodycomputer 1/ Gatewaystyreenhed/elektron. centralindsprøjtning  
Kommunikation forstyrret.

Fejlkode: 31159  
AdBlue-pumpe 2  
Mekanisk fejl.

Fejlkode: 31103  
NOx-adsorptionskatalysator bank 1  
Virkningsgrad under minimum.

Fejlkode: 25126  
CAN-bus-forbindelse til ABS/ESP-styreenhed  
Modtaget ugyldige data.

**bremsesystem** **Bremseelektronik** **2 Fejl**

Fejlkode: 88  
Hjulføler BH  
Strømkreds med fejl.

Fejlkode: 95  
Hjulføler BH  
Uplausibelt signal.

**Passiv sikkerhed** **Airbag** **0 Fejl**

<b>Passiv sikkerhed</b>	<b>Nødopkaldssystem/telematiksystem</b>	<b>ikke tilgængelig</b>
<b>Termostyring</b>	<b>Varme/klimaanlæg</b>	<b>1 Fejl</b>
<p>Fejlkode: 9475861  Potentiometer for temperaturstyringsspjæld  Strømkreds med fejl.</p>		
<b>Termostyring</b>	<b>Parkerings-/tilskudsvarmer</b>	<b>2 Fejl</b>
<p>Fejlkode: 274  Databus  Budskab mangler.</p> <p>Fejlkode: 36  Brændstofstand  For lavt påfyldningsniveau.</p>		
<b>Termostyring</b>	<b>Tilskudsvarmer</b>	<b>ikke tilgængelig</b>
<b>Førerassistentsystem</b>	<b>Radarsensor adaptiv fartpilot</b>	<b>10 Fejl</b>
<p>Fejlkode: 1067  Bremsetemperatur  Funktionsfrakobling pga. bremsetemperatur</p> <p>Fejlkode: 1058  Databus  Meddelelse ukorrekt.</p> <p>Fejlkode: 1059  Databus  Meddelelse ukorrekt.</p> <p>Fejlkode: 1043  Afstandsovervågning fartpilot  Funktion ikke til rådighed.</p> <p>Fejlkode: 1118  Databus  Meddelelse ukorrekt.</p> <p>Fejlkode: 1119  Databus  Meddelelse ukorrekt.</p> <p>Fejlkode: 1081  Databus  Meddelelse ukorrekt.</p> <p>Fejlkode: 1082  Databus  Meddelelse ukorrekt.</p> <p>Fejlkode: 1542  Sensor autom. afstandsregulering  Synsfelt delvist/helt begrænset.</p> <p>Fejlkode: 1545  Hella Gutmann Solutions GmbH</p>		



Sensor autom. afstandsregulering  
Synsfelt delvist/helt begrænset.

<b>Førerassistentsystem</b>	<b>Vognbaneskiftassistent</b>	<b>ikke tilgængelig</b>
<b>Førerassistentsystem</b>	<b>Parkeringssensor 2</b>	<b>ikke tilgængelig</b>
<b>Førerassistentsystem</b>	<b>Bak-/360 graders kamerasystem</b>	<b>ikke tilgængelig</b>
<b>Førerassistentsystem</b>	<b>Fjernlysassistent</b>	<b>ikke tilgængelig</b>
<b>Komfort</b>	<b>Gateway-elektronik 1</b>	<b>1 Fejl</b>

Fejlkode: 446  
Styreenhed, spændingsforsyning  
Spændings-/strømforsyning lav.

<b>Komfort</b>	<b>Kombiinstrument</b>	<b>0</b>
<b>Komfort</b>	<b>Sædejustering fører</b>	<b>ikke tilgængelig</b>
<b>Komfort</b>	<b>Lygtenivellering</b>	<b>ikke tilgængelig</b>
<b>Komfort</b>	<b>Lysstyring venstre 2</b>	<b>ikke tilgængelig</b>
<b>Komfort</b>	<b>Dørelektronik BV</b>	<b>ikke tilgængelig</b>
<b>Komfort</b>	<b>Dørelektronik BH</b>	<b>ikke tilgængelig</b>
<b>Komfort</b>	<b>Bagklapselektronik</b>	<b>ikke tilgængelig</b>
<b>Komfort</b>	<b>Diagnose-interface-bus</b>	<b>0</b>
<b>Komfort</b>	<b>Batteriregulering</b>	<b>1 Fejl</b>

Fejlkode: 2252  
Generatorsignal  
Funktion ukorrekt.

<b>Komfort</b>	<b>Betjenings-/infodisplay Tag</b>	<b>ikke tilgængelig</b>
<b>Komfort</b>	<b>Telefon-/mobilforberedelse</b>	<b>ikke tilgængelig</b>
<b>Komfort</b>	<b>Specialfunktion</b>	<b>ikke tilgængelig</b>
<b>Komfort</b>	<b>Lysstyring højre 2</b>	<b>ikke tilgængelig</b>
<b>Komfort</b>	<b>Anhængerfunktion</b>	<b>1 Fejl</b>

Fejlkode: 2563  
Anhængerbaglygte højre side  
Strømkreds med fejl.

<b>Gearkasse</b>	<b>Gearelektronik</b>	<b>ikke tilgængelig</b>
------------------	-----------------------	-------------------------

Hella Gutmann Solutions GmbH -3- mega macs X

<b>Gearkasse</b>	<b>Firhjulselektronik</b>	<b>1 Fejl</b>
Fejlkode: 16656 Databus Meddelelse ukorrekt.		
<b>Tyverisikring</b>	<b>Startspærre</b>	<b>0 Fejl</b>
<b>Undervogn</b>	<b>Hjuldæmpningselektronik</b>	<b>ikke tilgængelig</b>
<b>Styretøj</b>	<b>Ratvinkel</b>	<b>0 Fejl</b>
<b>Infotainmentsystem</b>	<b>Mediaplayer 3</b>	<b>ikke tilgængelig</b>
<b>Infotainmentsystem</b>	<b>Sound-system</b>	<b>ikke tilgængelig</b>
<b>Infotainmentsystem</b>	<b>Tv-tuner</b>	<b>ikke tilgængelig</b>
<b>Infotainmentsystem</b>	<b>Sprogforstærkning</b>	<b>ikke tilgængelig</b>
<b>Infotainmentsystem</b>	<b>Informationselektronik</b>	<b>1 Fejl</b>
Fejlkode: 4 Radioantenne 2 Kortslutning til stel.		