

MG ZS EV FORHJULSDRIFT
TESTDATO: 19.02.2025
KODE: 1645016

EC71910	26 206 KM	03.08.2021 Førstegang registrert	Elektrisitet
----------------	------------------	--	---------------------

CHASSISNR: LSJW74092LZ155675	BRUKTIMPORT: Nei
KJØRETØY: Personbil	FRIST FOR PKK: 03.08.2025

NBF Tilstandsrapport er utarbeidet av Norges Bilbransjeforbund og Forbrukerrådet.

NBF Tilstandsrapport gir en detaljert beskrivelse av bilens tilstand, og gir den som kjøper bilen økt trygghet ved kjøpet. Rapporten utarbeides av teknisk kyndig personell, som gjør en grundig kontroll og inspeksjon.

Tilstandsrapporten beskriver bilens tilstand på testtidspunktet hensyntatt bilens alder og kilometerstand, med det utstyret som er i og på bilen.

Se mer om forutsetningene for vurderingen og andre vilkår på siste side.

OPPSUMMERT STATUS PÅ KJØRETØY

Ingen anmerkning

Anmerkning(er)

IDENTITET	ASSISTENTSYSTEMER OG DIAGNOSE
EKSTERIØR	LYS
MOTOR	HJULOPPHENG/STYRING
BREMSER	GIR OG DRIVLINJE
INTERIØR	OPPLYSNINGER/KLARGJØRING

Serviceplan. Ar og/eller kjørte kilometer, all etter hva som inntreffer først.

1 år / 24 000 Dato: 06/9-2022 Km. stand: 13734	2 år / 48 000 Dato: 09/9-2023 Km. stand: 18313
Harstad Bil AS Storåkeren 7, 9411 Harstad Tlf: 77 00 28 80 www.harstadbil.no Org. nr. 939603719	Harstad Bil AS Storåkeren 7, 9411 Harstad Tlf: 77 00 28 80 www.harstadbil.no Org. nr. 939603719
Arbeidsordre nummer: _____ Bremsesvæske skift: _____ Kjølevæske skift: _____ Ujevningsslading: _____	Arbeidsordre nummer: _____ Bremsesvæske skift: <input checked="" type="checkbox"/> Kjølevæske skift: _____ Ujevningsslading: _____
3 år / 72 000 Dato: 11/10-24 Km. stand: 25074	4 år / 96 000 Dato: _____ Km. stand: _____
AUTO NORD AS Forhandler stempel og signatur Vekststod - Nye og brukte biler Kongsveien 39 9408 HARSTAD Arbeidsordre nummer: _____ Bremsesvæske skift: _____ Kjølevæske skift: _____ Ujevningsslading: _____	Forhandler stempel og signatur Arbeidsordre nummer: _____ Bremsesvæske skift: _____ Kjølevæske skift: _____ Ujevningsslading: _____

OBS: Se også karosserikontroll rubrikken for avmerking av årlig karosserikontroll.

21



Serviceplan. Ar og/eller kjørte kilometer, all etter hva som inntreffer først.

1 år / 24 000 Dato: 06/9-2022 Km. stand: 13734	2 år / 48 000 Dato: 09/9-2023 Km. stand: 18313
Harstad Bil AS Storåkeren 7, 9411 Harstad Tlf: 77 00 28 80 www.harstadbil.no Org. nr. 939603719	Harstad Bil AS Storåkeren 7, 9411 Harstad Tlf: 77 00 28 80 www.harstadbil.no Org. nr. 939603719
Arbeidsordre nummer: _____ Bremsesvæske skift: _____ Kjølevæske skift: _____ Ujevningsslading: _____	Arbeidsordre nummer: _____ Bremsesvæske skift: <input checked="" type="checkbox"/> Kjølevæske skift: _____ Ujevningsslading: _____
3 år / 72 000 Dato: 11/10-24 Km. stand: 25074	4 år / 96 000 Dato: _____ Km. stand: _____
AUTO NORD AS Forhandler stempel og signatur Vekststod - Nye og brukte biler Kongsveien 39 9408 HARSTAD Arbeidsordre nummer: _____ Bremsesvæske skift: _____ Kjølevæske skift: _____ Ujevningsslading: _____	Forhandler stempel og signatur Arbeidsordre nummer: _____ Bremsesvæske skift: _____ Kjølevæske skift: _____ Ujevningsslading: _____

OBS: Se også karosserikontroll rubrikken for avmerking av årlig karosserikontroll.

21



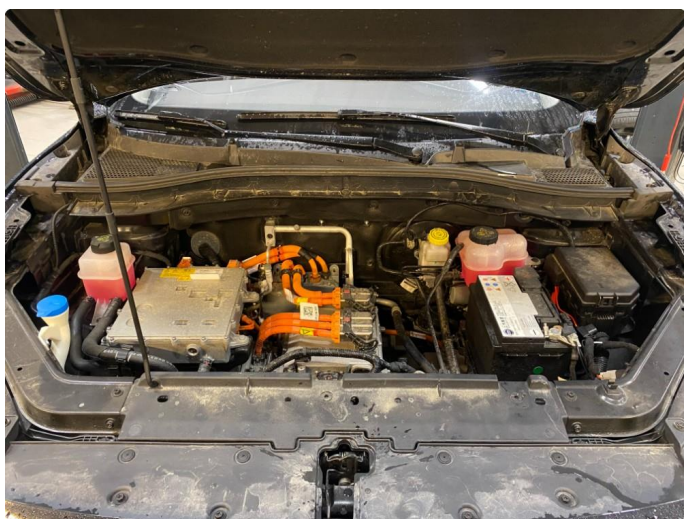
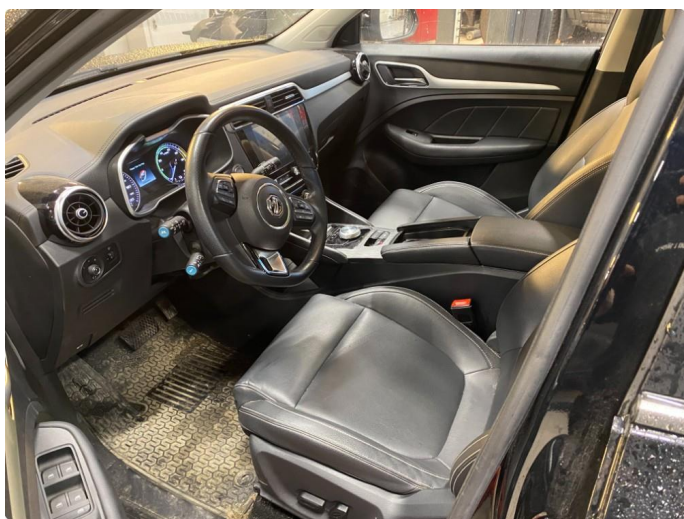

KJØRETØYDATA

ANTALL NØKLER	2	ANTALL LADEKABLER	2
TIDLIGERE STØRRE SKADE	Nei	TIDLIGERE BRUK	Normal bruk

PRØVEKJØRING

PRØVEKJØRT	HASTIGHET	TESTFORHOLD
Ja	40	Snø

DEKK OG BREMSER

	VENSTRE FORAN	HØYRE FORAN	VENSTRE BAK	HØYRE BAK
MØNSTERDYBDE SOMMERDEKK (MM)	6,3	6,3	6,5	6,5
MØNSTERDYBDE VINTERDEKK (MM)	8	8	8	8

SERVICEINFORMASJON

KOMPLETT HISTORIKK	
Ja	
SISTE SERVICEDATO	KILOMETERSTAND
	25074

Kontrollert |
 Ikke kontrollert |
 Kontrollert, anmerkning

IDENTITET

- Kjennermerke
- Understellsnummer
- Dokumentasjon utstyr/godkjenning
- Nøkler

ASSISTENTSYSTEMER OG DIAGNOSE

- Kamera
- Sensor
- Systemfunksjoner
- Diagnose
- Prøvekjøring

EKSTERIØR

- Lakk
- Antirustbehandling
- Under bil
- Panser
- Dører
- Bakluke
- Låser/tyverisikring
- Skjermer
- Speil
- Korrosjon
- Vinduspussere/-spyler
- Verktøy/nødutstyr
- Dekk/Felger
- Hjulmuttere/-bolter
- Døråpning
- Terskler/innlastningssone
- Støtfanger
- Grill
- Tak
- Frontvindu
- Vinduer
- Kanal
- Stolpe
- Alle flater
- Ladeluke/tanklokk

LYS

- Lys foran
- Lys bak
- Markeringslys
- Retningslys
- Nødsignallys
- Parkeringslys
- Refleks
- Andre lys

MOTOR

- Batteri(er)
- El/hybrid batteripakke
- Elektroniske styresystemer
- Lekkasje
- Motorfester/-demper
- Service
- Startmotor
- Trekkraft

HJULOPPHENG/STYRING

- Retningsstabilitet/selvoppretting
- Ratt/styringsmekanisme
- Hjullager
- Fjærer/støtdemper
- Ledd
- Stabilisatorer/stag
- Forstilling
- Bakstilling

BREMSER

- Bremsfunksjon
- Parkeringsbrems
- Bremskraftforsterker
- Bremsevæske
- Lekkasje
- Rør/slanger
- Skiver
- Bremseskjold

GIR OG DRIVLINJE

- Girkasse
- Differensial
- Aksler
- Fordelingskasse

INTERIØR

- Dashbord
- Instrumenter og brytere
- Midtkonsoll/midtarmlene
- Dørtrekk
- Seter
- Taktrekk
- Tepper/bekledning
- Vindusheiser
- Bilbelte
- Varme/AC/Klima
- Signalhorn/Lydsignal
- Multimedia
- Multifunksjonsratt
- Ratt
- Deksel

OPPLYSNINGER/KLARGJØRING

- Opplysninger
- Interiør
- Øvrig utstyr/klargjøring
- Annet

Det tas forbehold om mulige avvik i kontrollpunktene avhengig av biltype og modellvariant

Vilkår, tilstandsrapport

Hva som er vurdert, forutsetninger for vurderingen

Tilstandsrapporten beskriver bilens tilstand på testtidspunktet med det utstyret som var i og på bilen.

Den tekniske vurderingen av bilen er gjort med utgangspunkt i bilens alder og kjørelengde. Rapporten beskriver om bilens tilstand vurderes som normal ut fra bilens alder og kjørelengde og/eller om det er anmerkninger eller øvrige kommentarer. Kontrollpunktene som er vurdert er listet opp i rapporten.

Bilen er ikke demontert ved vurderingen, og tilstandsrapporten påpeker dermed ikke eventuelle feil som kun kan avdekkes ved demontering eller ved lengre tids bruk ut over ordinær prøvekjøring.

Kapasiteten på driftsbatteriet på el- og hybridbiler er ikke målt, og er derfor ikke en del av tilstandsrapport

Feilmeldinger som bilens produsent har gitt tilgang til og som er tilgjengelige på vurderingstidspunktet/testtidspunktet er avlest. Avlesing av feilmeldinger skjer med tilgjengelig diagnoseutstyr. Ved usikkerhet omkring feilkodene anbefales videre undersøkelser.

Bilen er prøvekjørt, men kun ved en kortere tur. Tekniske egenskaper ved bilen som forutsetter spesielle kjøreforhold er kun vurdert om kjøreforholdene på vurderingstidspunktet gjorde dette mulig.

Periodiske feil og avvik for eksempel ved oljeforbruket på fossile biler kan forekomme uten at dette kan avdekkes, ettersom vurderingen kun gir et øyeblikksbilde av bilens tilstand.

Sted og Dato

Sted og Dato

Signatur selger

Signatur kjøper

Selger og kjøper bekrefter med sine underskrifter at ved inngåelsen av kjøpsavtalen ble tilstandsrapporten gjennomgått med kjøper, og at det spesielt ble informert om avvik fra kravene i forbrukerkjøpslovens § 15 i de tilfeller slike fremkommer i rapporten, og at kjøper aksepterer disse avvikene.