

AUDI A4 AVANT 150 HK AUTOMAT 2WD

BE20164

69 544 KM

26.02.2019
Førstegang registrert

Bensin

CHASSISNR: WAUZZZF48JA071967

BRUKTIMPORT: Nei

KJØRETØY: Personbil

FRIST FOR PKK: 26.02.2025

Testen er en uavhengig vurdering av kjøretøyets tekniske tilstand med det utstyret som er i bilen på testtidspunktet og kontrolleres iht. definerte kontrollpunkter for bilen.

Vurderingene gjøres ut ifra bilens alder og kilometerstand. Evt. feil fremkommer under Anmerkninger. Viking anmerker kun feil og mangler som avdekkes på testtidspunktet. Punkter som ikke er angitt i testen er ikke kontrollert.



OPPSUMMERT STATUS PÅ KJØRETØY

Kontrollert Anmerkninger se neste side

IDENTITET

EKSTERIØR

MOTOR

BREMSER

INTERIØR

ASSISTENTSYSTEMER OG DIAGNOSE

LYS

HJULOPPHENG/STYRING

GIR OG DRIVLINJE

OPPLYSNINGER/KLARGJØRING

PUNKT	BESKRIVELSE	PLASSERING	
Identitet			
1.1	Dokumentasjon utstyr/godkjenning	Service dokumentasjon ikke tilgjengelig ved testtidspunkt.	
1.2	Nøkler	Mangler. en stk	
1.3	Nøkler	Virker ikke. nøkkel reagerer ikke på knapper, må ligge i backup sted for at bil skal finne den	
Eksteriør			
2.1	Lakk	Forurensing lakk ytre påvirkning. møkkete bil ikke vurdert lakk nøye	
2.2	Dører -	Bulk.	venstre, begge
2.3	Bakluke	Håndtak virker ikke. ikke kontrollert bagasjerom	
2.4	Skjermer -	Bulk.	venstre bak
2.5	Vinduspussere/-spyler -	Spylere virker ikke. spyler ikke på bakrute	bak
2.6	Dekk/Felger	Kantkjørt felg diamond cut . fire stk vinter felg	
2.7	Dekk/Felger	Hjulsett mangler - sommer.	
2.8	Dekk/Felger -	Dekkskade vinterhjul.	venstre bak
2.9	Døråpning -	Ripe(r). inkluderer flere riper	alle
2.10	Støtfanger -	Skade.	bak
2.11	Støtfanger -	Ripe(r).	foran
Lys			
3.1	Lys bak -	Krakelering i plast. ytre baklamper	begge bak
Motor			
4.1	Kjølesystem/vannpumpe	Kjøleveske under minimum .	
4.2	Service	Varsler service. 96 mnd service	
4.3	Service	Pkk-kontroll. 26/02/2025	
Bremser			
5.1	Bremsefunksjon -	Pulserende. inkluderer bremse bytte foran pluss bak	foran, bak
Interiør			
6.1	Seter -	Slitt.	venstre foran

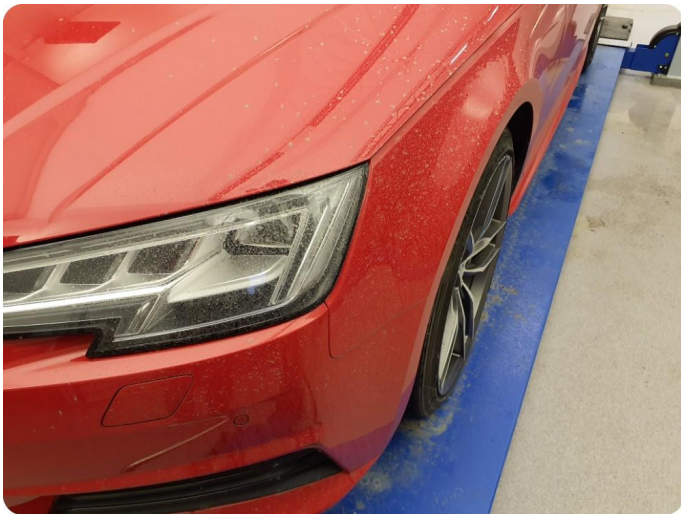

2.1 Forurensning lakk ytre påvirkning Møkkete bil ikke vurdert lakk nøye

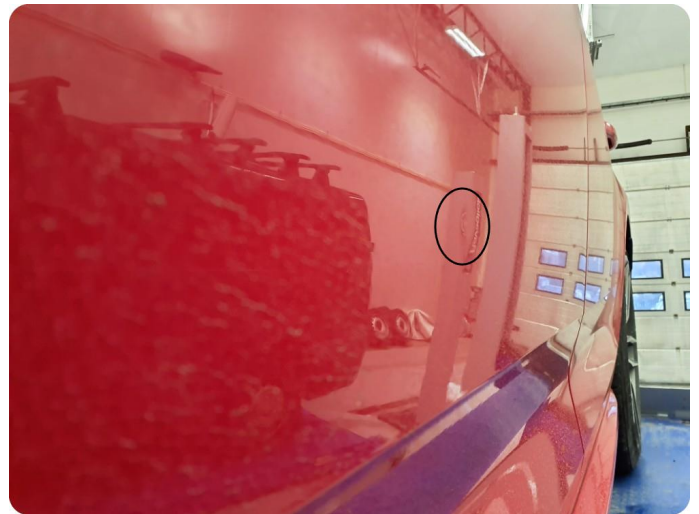

2.2 Bulk

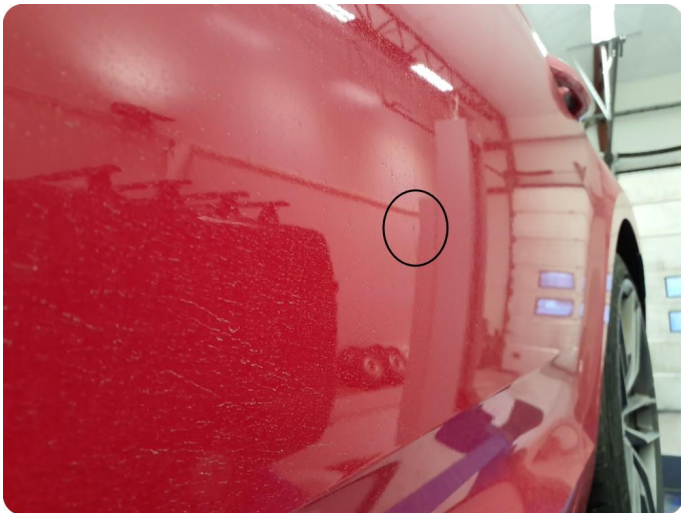

2.2 Bulk



2.2 Bulk



2.3 Håndtak virker ikke Ikke kontrollert bagasjerom



2.4 Bulk



2.6 Kantkjørt felg Diamond Cut Fire stk vinter felg



2.8 Dekkskade vinterhjul



2.9 Ripe(r) Inkluderer flere riper



2.9 Ripe(r) Inkluderer flere riper



2.9 Ripe(r) Inkluderer flere riper



2.9 Ripe(r) Inkluderer flere riper

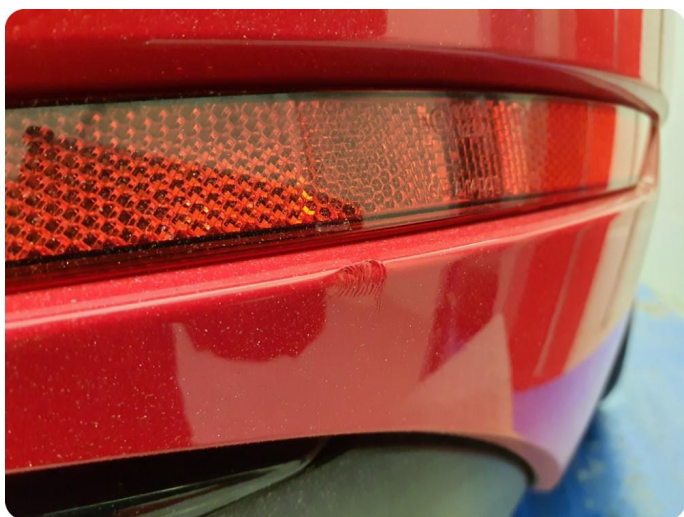

2.10 Skade



2.11 Ripe(r)



2.11 Ripe(r)



2.11 Ripe(r)



2.11 Ripe(r)



3.1 Krakelering i plast Ytre baklamper



3.1 Krakelering i plast Ytre baklamper



4.1 Kjøleveske under minimum



4.2 Varsler service 96 mnd service

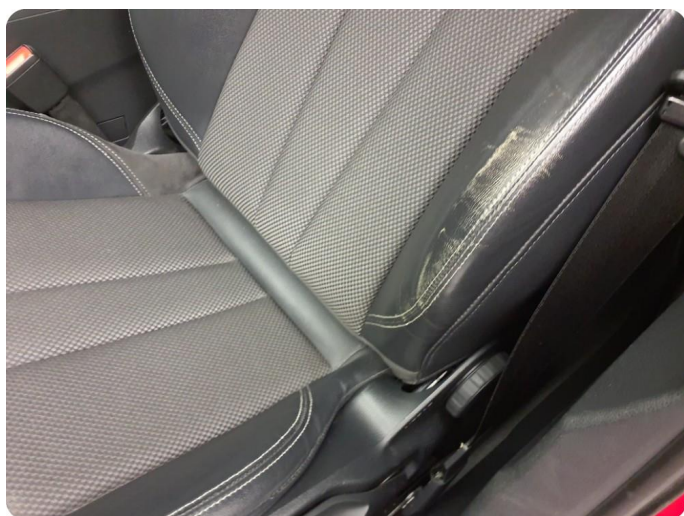

6.1 Slitt

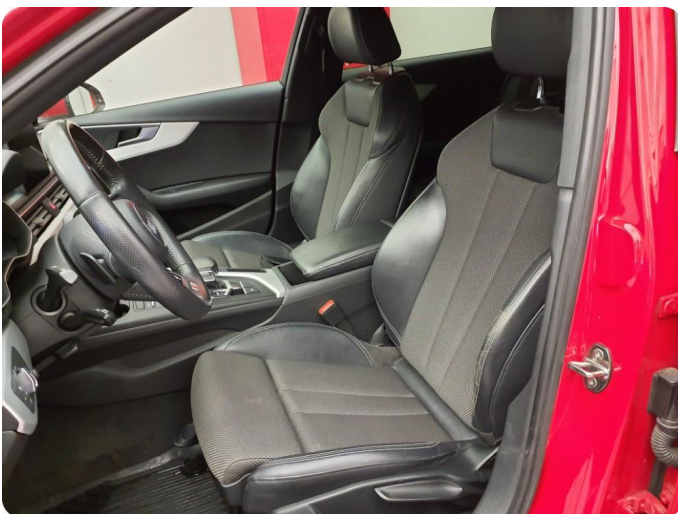

Utført 14.01.2025

SYSTEM	ANTALL
ABS - ABS/ESP/EPB	0
Kollisjonspute - Diagnose	1
U112300 Databuss feilverdi mottatt Periodisk	
Motor - CLXB, DRXA, DPAA, DMTA, DMSB, DMSA, DLVB, DLVA..., etc.	3
U112300 CAN-kommunikasjon; feil/defekt Periodisk	
P218100 Kjølesystemytelse Periodisk	
P050100 Kjøretøy turtallsensor "A" Omfang/ytelse Periodisk	
Girkasse - Diagnose	0
Girkasse - Velgerspak	0
Instrument - Diagnose	0
Klimakontroll - Klima Zone 3 (Separat varmeregulering.)	3
B109207 Resirkulasjonsklaffmotor Mekanisk feilfunksjon	
U112100 CAN-skinnefeil – Ingen CAN-beskjed Permanent	
B10CD00 Funksjon redusert av energiadministrasjon Permanent	
Overvåkingssystem for dekktrykk -	0
ADAS - Kameramodul foran.	1
U112300 Databuss feilverdi mottatt Periodisk	
Steering - Styreservo	1
C10D700 Komfortbegrensning Periodisk	
Gateway - Diagnose for databuss	2
U140B00 Energiledelse aktiv Permanent	
B191604 Reservebatteri feilaktig	
Sentral elektronikk - Diagnose	1
U112300 Databuss feilverdi mottatt Periodisk	

SYSTEM	ANTALL
Komfortsystem - Diagnose	3
B148201 Aktivering av tankklafflås Elektrisk feil	
B126301 Aktivering av opplåsing av tanklokk Elektrisk feil	
U112100 CAN-skinnefeil – Ingen CAN-beskjed Periodisk	
Steering - Rattstamme Elektronikk	0
Infotainment - Informasjonselektronikk 1	0
Dørelektronikk - Bagasjeromslokkeelektronikk	0
Frontlyktsystem - Lyskobling venstre	0
Frontlyktsystem - Lyskobling høyre	0
Frontlyktsystem - Lyskontroll venstre 2	0
Frontlyktsystem - Lyskontroll høyre 2	0
Dørelektronikk - Bakdør, passasjerside	0
Dørelektronikk - Bakdør, førerside	0
Dørelektronikk - Passasjerside	0
Dørelektronikk - Førerside	0

KJØRETØYDATA

ANTALL NØKLER	1	ANTALL LADEKABLER	
----------------------	---	--------------------------	--

PRØVEKJØRING

PRØVEKJØRT	HASTIGHET	KJØREFORHOLD
Ja	50	Vått

DEKK OG BREMSER

PRODUKSJONSDATO SOMMERDEKK		PRODUKSJONSDATO VINTERDEKK	Uke 39, 2018
-----------------------------------	--	-----------------------------------	--------------

	VENSTRE FORAN	HØYRE FORAN	VENSTRE BAK	HØYRE BAK
Mønsterdybde sommerdekk	Dekksett ikke med på test			
Mønsterdybde vinterdekk	7,2	6,2	5,5	4,8

SERVICEINFORMASJON

KOMPLETT HISTORIKK
Ikke kontrollert

ROLLO / BAGASJEROMSSKJULER

ROLLO / BAGASJEROMSSKJULER
Nei

KOMMENTAR

Relevant info: - Automat - Cruise - Delskinn - Alufelger - Parkeringssensorer
--

Identitet	Motor	Interiør
Kjennemerke	Avgass	Dashbord
Understellsnummer	Batteri(er)	Instrumenter og brytere
Dokumentasjon utstyr/godkjenning	Tenningsanlegg	Midtkonsoll/midrtarmene
Nøkler	Drivstoffanlegg/-ledninger	Dørtrekk
Assistentsystemer og diagnose	Dynamo/lading	Seter
Kamera	Eksosanlegg	Taktrekk
Sensor	Elektroniske styresystemer	Tepper/bekledning
Systemfunksjoner	Kjølesystem/vannpumpe	Vindusheiser
Diagnose	Lekkasjer	Bilbelte
Prøvekjøring	Motorfester/-demper	Varme/AC/Klima
Eksteriør	Oljenivå/røykutvikling	Signalhorn/Lydsignal
Lakk	Service	Multimedia
Antirustbehandling	Startmotor	Multifunksjonsratt
Under bil	Trekraft	Ratt
Panser	Turbo	Deksel
Dører	Ladeluftkjøler	Opplysninger/klargjøring
Bakluke	Kompressor	Opplysninger
Låser/tyverisikring	Motor	Interiør
Skjermer	Hjuloppheng/styring	Øvrig utstyr/klargjøring
Speil	Retningsstabilitet/selvoppretting	Annet
Korrosjon	Ratt/styringsmekanisme	
Vinduspussere/-spyler	Hjullager	
Verktøy/nødutstyr	Fjærer/støtdemper	
Dekk/Felger	Ledd	
Hjulmuttere/-bolter	Stabilisatorer/stag	
Døråpning	Forstilling	
Terskler/innlastningssone	Bakstilling	
Støtfanger	Bremser	
Grill	Bremsefunksjon	
Tak	Parkeringsbrems	
Frontvindu	Bremsekraftforsterker	
Vinduer	Bremsevæske	
Kanal	Lekkasjer	
Stolpe	Rør/slanger	
Alle flater	Skiver	
Ladeluke/tanklokk	Bremseskjold	
Lys	Gir og drivlinje	
Lys foran	Girkasse	
Lys bak	Differensial	
Markeringslys	Clutch/kobling/svinghjul	
Retningslys	Aksler	
Nødsignallys	Fordelingskasse	
Parkeringslys		
Refleks		
Andre lys		

Det tas forbehold om avvik på utstyr avhengig av biltype, årsmodell. Listen er å betrakte som en brutto liste

1. Rapporten

Rapporten inneholder identifikasjon av kjøretøy, samt beskrivelse av testens omfang med måleresultater der det foreligger.

2. Bedømming

Punktene som bilen er testet etter fremkommer i testen. Punktene er dynamiske og tilpasset bilens motor og drivlinje.

Anmerkninger kommer frem under Anmerkninger med forklaring av feil eller mangelens omfang med Bildedokumentasjon der det er mulig.

Inneholder testen prissetting av påkost gjøres dette ut ifra Viking sine prislister og oppslagsverk mot delekatologer justert for snittet i bilbransjen. Prisene kan avvike fra merkeforhandler.

3. Eiendomsrett

Testens resultat tilhører Vikings kunde. Testresultatene leveres ikke ut til andre uten samtykke fra Vikings kunde.

4. Demontering

Viking demonterer ikke for kontroll/vurdering, og kan dermed ikke påpeke feil som kun avdekkes ved demontering.

5. Prøvekjøring, periodiske feil og fremtidige problemer

Viking anmerker kun feil og avvik som oppdages på testtidspunktet. Testen er å anse som et «øyeblikksbilde» av bilen. Periodiske feil/avvik/oljeforbruk kan forekomme uten at dette kan avdekkes pga. manglende symptom (fremtredelse) på testtidspunktet. Det er ikke mulig å forutse framtidige problemer, feil eller avvik.

Testen er ikke å anse som en PKK kontroll, og det kan være avvik i bedømming der det er rom for skjønnsmessig vurdering. Det opplyses kun når frist for neste PKK kontroll er, ikke om det foreligger mangler ved en tidligere PKK kontroll.

Viking prøvekjører bilen i begrenset grad, kort tur i nærområdet til teststasjonen og er avhengig av kjøreforhold og bilens tekniske tilstand. Tekniske installasjoner som kreves spesielle kjøreforhold for å kontrollere funksjoner som 4x4 ol. blir kun testet dersom kjøreforholdene gjør det mulig å teste funksjon på testtidspunktet.

6. Avlesing av diagnose

Viking leser av feilmeldinger som bilens produsent har gitt tilgang til og som er tilgjengelig på testtidspunktet.

Avlesning av diagnose leses med gjeldende test utstyr som benyttes av Viking. Punktene som fremkommer under Utlesning av feilkoder. Ved usikkerhet rundt punktene anbefaler Viking en videre utredning. Viking Kontroll kan ikke påvise avvik i bilens oppgitte kilometerstand ved hjelp av diagnose.

7. Driftsbatterier på el- og hybridbiler vil kun bil visuelt kontrollert

Per i dag finnes det ikke gode nok måleinstrumenter som kan dokumentere den eksakte kapasiteten på batteriet. Viking kan ikke garantere at kapasiteten på testtidspunktet stemmer overens med produsentens oppgitte data.

8. Vikings ansvar

Viking har vurdert alle kontrollpunkter etterrettelig og etter beste skjønn. Kontrollpunkter som ikke omtales i rapporten er ikke en del av vurderingen.

☒ Evt. feil/avvik som avdekkes i etterkant av kontrollen kan kun lastes Viking dersom dette skyldes uaktsomhet ved utførelse av kontrollen.

☒ Ved ansvar for Viking skal erstatningssummen dog aldri overskride kontraktssummen. Med kontraktssummen menes her priser for den enkelte test.

Dersom det skulle være uoverensstemmelser i forbindelse med leveransen, kan kunde ta dette opp med Viking. Eventuelle reklamasjoner må være Viking i hende senest 10 dager etter at testen er utført. Viking forbeholder seg retten til å kontrollere punktet det reklameres på før videre saksbehandling.