



5228227

NAF Bruktbiltest

Testdato
04.02.2025



Kunde

Navn	Auksjonen.no As	Kontaktperson	
Medlemsnummer	94448735	Navn	Auksjonen.no As
Adresse	Døvleveien 23	Telefon	33300540
Postnummer og -sted	3170 SEM	E-post	
Telefon	33300540		
Ekstern referanse	468171		



Kjøretøy

Bilmerke	BMW	Motorstørrelse	1995 cm ³
Modell	520d xDrive	Motoreffekt	140 kW
Type	G5K	Aksler i drift	2
Registreringsnr.	SV99291	Drivstofftype	Diesel
Understellsnr.	WBAJP5103KBV45965	Kjøretøygruppe	101
Km.stand.	75330	Bruktimportert	Nei
Farge	Svart	Registreringsår	2019
Karosseritype	Stasjonsvogn	Registrert første gang	25.09.2019
		Frist for neste EU kontroll	24.09.2025



Informasjon

NAF Bruktbiltest (BBT) er en uavhengig vurdering av kjøretøyets tekniske tilstand iht. definerte kontrollpunkter. De aktuelle kontrollpunktene fremkommer i testen og vurderes / bedømmes etter NAF sine definisjoner og retningslinjer som også hensyntar bilens alder og km-stand.

NAF anmerker kun feil, mangler og avvik som avdekkes på testtidspunktet. Forutsetninger for utført test er angitt på side 2 i denne rapporten. NAF demonterer ikke for kontroll. Det kan være indikasjon knyttet til tekniske forhold som krever ytterligere utredning for å kunne fastslå omfang. Det kan også være periodiske feil som ikke kan avdekkes på testtidspunktet. Se utfyllende leveransebeskrivelse side 6.

NAF Bruktbiltest er utført på oppdrag av bilforhandler. Alle henvendelser til testen og øvrige forhold til bilens tekniske tilstand må avklares mellom kjøper av bilen og bilforhandler. Testen er utstedt til.



5228227

Testresultater

Ref.Id	Repareres	Resultat	Beskrivelse
17.12	Lys	Krakelert lykteglass	Høyre baklys
86.3	Lakk / karosseri utvendig	Skadet:	Støtfanger foran
86.13		Lakkslipp/flassing	Høyre bakskjerm
87.9	Utvendig speil	Ripe i speilhus:	Høyre
97.1	Døråpning	Sår eller skade:	Venstre fordør, Venstre baddør
98.6	Seter	* Lomme på seterygg er skadet/løs, venstre forsete.	

Ref.Id	Opplysning	Resultat	Beskrivelse
1.16	Kjøreegenskaper	* Noe vibrasjoner ved bremsing.	
10.3	Bremsevæskenuivå	Bremsevæskebeholder ikke tilgjengelig for kontroll	
17.29	Lys	Krakelert lykteglass	Venstre baklys
23.6	Full systemskann	Etter avtale med kunde er feilkode/r slettet, feilsøking må påregnes dersom feilkode dukker opp igjen	
29.12	Oljenivå motor	Bilen er ikke utstyrt med peilepinne, oljenivå er ikke kontrollert	
66.10	Felg	Ripe/slitasje på felg	Venstre foran
67.27	Ekstra hjulsett	Ripe/slitasje	1 felg
81.9	Frontrute	Noe steinsprut	
81.10		Slitt frontrute	
86.16	Lakk / karosseri utvendig	Lakkriper:	Bakluke, Støtfanger bak
86.17		Diverse småbulker/lakkriper	
86.20		Steinsprut:	Panser
86.34		* Diverse steinsprut/lakksår.	
96.4	Dørtrekk	Liten skade i dørtrekk:	Høyre fordør, Høyre baddør

Servicehistorikk

Bilen har elektronisk servicedokumentasjon

Testforhold

Maks hastighet ved prøvekjøring	60 km/t
Utetemperatur ved prøvekjøring	0 °C
Føreforhold ved prøvekjøring	Vått
Er bilen skitten eller nediset:	Nei
Frist for neste EU kontroll	25.09.2025



5228227

Prøvekjøring

1 - Kjøreegenskaper

O

Generell informasjon

3 - Nøkler / Utstyr

✓

4 - Service/ Dokum.

✓

Bremser

5 - Bremsbelegg

✓

6 - Bremseskiver

✓

8 - Parkeringsbrems

✓

10 - Bremsvæskeniå

O

12 - Bremsørør

✓

13 - Bremseslanger

✓

14 - Bremskraftforsterker

✓

15 - Brems pedal

✓

Lys og signaler

17 - Lys

R

19 - Refleks

✓

20 - Lyd / lyssignaler

✓

21 - Varsellamper

✓

22 - Varsellamper utvidet

✓

e-Diagnose

23 - Full systemskann

O

Motor

27 - Motor virkemåte

✓

28 - Utvendig tilstand motor

✓

29 - Oljenivå motor

O

30 - Kjølevæske

✓

31 - Kjølevifte

✓

32 - Kjølesystem

✓

33 - Eksosanlegg

✓

35 - Motorfester

✓

36 - Drivstofftank, rør, slange

✓

37 - Registerreim

✓

Drivverk

40 - Girkasse (automatisk)

✓

41 - Differensial

✓

42 - Drivaksler

✓

43 - Mellomaksel

✓

Elektriske anlegg

44 - Instrument belysning

✓

45 - Instrumenter

✓

46 - Radio / Multimedia

✓

47 - Elektrisk vindusheis

✓

48 - Oppvarmet bakrute

✓

49 - Kupevifte

✓

50 - Varmeapparat / klimaanlegg (AC)

✓

51 - Vindusvisker, spyler (foran/bak)

✓

52 - Lyktespyler / Visker

✓

53 - Sentrallås

✓

54 - Setevarmer

✓

55 - Ladespenning generator

✓

56 - Drivrem generator

✓

58 - Tilstand 12 volt batteri

✓

59 - Tilhengerkontakt

✓

Hjul, dekk, felg

65 - Dekk

✓

66 - Felg

O

67 - Ekstra hjulsett

O

68 - Hjullager

✓

Styring

71 - Ratt, rattaksel, ledd

✓

72 - Styresnekke, tannstang

✓

73 - Styrestag/ledd

✓

74 - Styreservo

✓

Hjuloppheng

75 - Støtdempere

✓

76 - Stabilisator

✓

77 - Fjærer / fjærbein

✓

78 - Opphengs- / bærearmer foraksel

✓

79 - Opphengs- / bærearmer bakaksel

✓

80 - Travers

✓



5228227

Karosseri

81 - Frontrute	O
82 - Siderute/bakrute	✓
83 - Dør-/panseråpner	✓
84 - Lås	✓
86 - Lakk / karosseri utvendig	R
87 - Utvendig speil	R
88 - Underside	✓
89 - Understellsnummer	✓
90 - Tilhengerfeste	✓

Interiør

91 - Dashbord / midtkonsoll	✓
92 - Luftdyse kupé	✓
93 - Taktrekk	✓
94 - Solskjerm	✓
95 - Innvendig speil	✓
96 - Dørtrekk	O
97 - Døråpning	R
98 - Seter	R
99 - Bilbelte	✓
100 - Gulvmatter/-teppe	✓
101 - Bagasjeromstildekning	✓
102 - Laste-/bagasjerom	✓
103 - Interiør generelt	✓
104 - Varseltrekant	✓



5228227

Måleverdier

Ref.Id	Punkt	Fråse	Måleverdi
3.1	Nøkler / Utstyr	Antall nøkler:	2 stk
6.1	Bremseskiver		Kontrollert visuelt
30.1	Kjølevæske	Kjølevæskens frysepunkt, frostsikker ned til minus:	40 °C
37.1	Registerreim		Bilen har registerkjede
50.1	Varmeapparat / klimaanlegg (AC)	Temperatur på luft inn i klimaanlegg	20 °C
50.2		Temperatur på luft ut av klimaanlegg	3 °C
55.1	Ladespenning generator	Ladespenning med last (V)	14,50 volt
55.2		Ladespenning uten last (V)	14,60 volt
58.1	Tilstand 12 volt batteri		Ikke mulig å måle uten demontering
65.1	Dekk	Mønsterdybde VF	6,00 mm
65.2		Mønsterdybde HF	6,50 mm
65.3		Mønsterdybde VB	5,50 mm
65.4		Mønsterdybde HB	6,00 mm
65.5		Bilen er utrustet med:	Piggfrie vinterdekk
66.1	Felg	Felg montert på bilen:	Lettmetallfelg
67.1	Ekstra hjulsett	Mønsterdybde	6,50 mm
67.2		Mønsterdybde	6,50 mm
67.3		Mønsterdybde	7,00 mm
67.4		Mønsterdybde	7,00 mm
67.5		Ekstra hjulsett er utrustet med:	Sommerdekk
67.6		Felg på ekstra hjulsett:	Lettmetallfelg

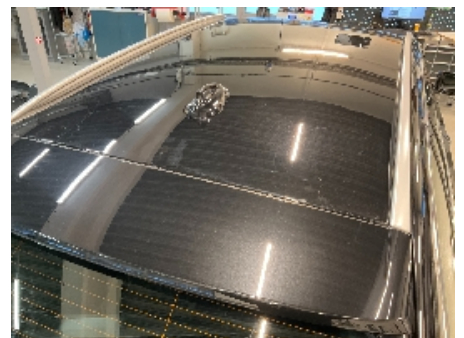
Bilder og vedlegg**1. Generelt****2. Generelt****3. Generelt****4. Generelt****5. Generelt****6. Generelt****7. Generelt****8. Generelt****9. Generelt****10. Generelt****11. Generelt****12. Generelt**



5228227



13. Generelt



14. Generelt



15. Generelt



16. Generelt



17. Generelt



18. Generelt



19. Generelt



20. Generelt



21. Generelt



22. Generelt



23. Generelt



24. Generelt



25. Generelt

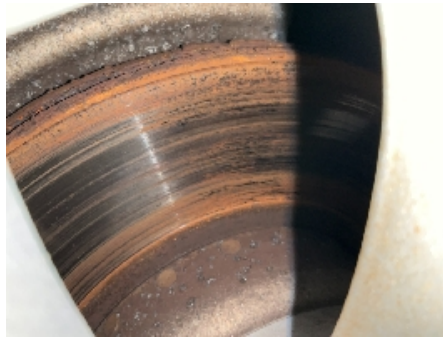

26. Generelt



27. Generelt



28. Generelt



29. Generelt



30. Generelt



31. Generelt



32. Generelt



33. Generelt



34. Generelt



35. Generelt



36. Generelt



5228227



37. Generelt



38. Generelt



39. Generelt



40. Generelt



41. Generelt



42. Generelt



43. Generelt



44. Generelt



45. Generelt



46. Generelt



47. Generelt



48. Generelt



5228227

Leveransebetingelser

1. Testrapporten

Testrapporten inneholder identifikasjon av kjøretøy og kunde samt beskrivelse av testens omfang med måleresultater der det foreligger.

2. Bedømming-vurderingsdefinisjon

Forklaring til bokstavkodene som benyttes ved PDF rapport:

V = Normalt. Tilstand vurdert «normal» iht. kjøretøyets alder og kjørelengde

R = Reparasjon. Anbefaler utbedring iht. kontrollpunkt

O = Opplysning. Informasjon iht. kontrollpunkt og/eller kjøretøy

S = Skiftet. Kontrollpunkt inkl. komponentskifte

J = Justert. Kontrollpunkt inkl. justering

I = Ikkeutført. Kontrollpunkt ikke vurdert

3. Gjennomføring av test.

Test utføres på et NAF Senter hvis ikke annet er beskrevet.

4. Eiendomsrett

Testens resultat tilhører NAFs kunde. Kundens navn er registrert på side 1 i testrapporten, og eventuelle henvendelser i forbindelse med testen må utføres av registrert kunde. Testresultatene leveres ikke ut til andre uten samtykke fra NAFs kunde.

5. Demontering

NAF demonterer ikke for kontroll/vurdering, og kan dermed ikke påpeke feil som kun avdekkes ved demontering. Dersom NAF oppdager avvik der det trengs demontering for kontroll/vurdering, vil dette anmerkes i testrapporten.

6. Prøvekjøring, periodiske feil og fremtidige problemer

NAF anmerker kun feil og avvik som oppdages på testtidspunktet. Periodiske feil/avvik kan forekomme uten at dette avdekkes pga. manglende symptom(fremtredelse) ved testtidspunktet. Det er ikke mulig å forutse fremtidige problemer, feil eller avvik.

NAF prøvekjører bilen kun i begrenset grad.

7. Avlesing av elektronisk lagrede feilkoder via kjøretøyets OBD kontakt

NAF leser feilkoder på de elektroniske styresystemene som bilprodusenten har gitt tilgang til. Tilgang kan variere mellom ulike bilmerker og modeller og systemene leses med det testutstyret som benyttes av NAF. Det skilles ikke mellom permanente og periodiske feilkoder. NAF kan ikke påvise avvik i bilens oppgitte kilometerstand ved hjelp av diagnose.

8. NAFs ansvar

NAF har vurdert alle kontrollpunkter i den aktuelle testrapporten i henhold til NAFs definisjoner og retningslinjer. Kontrollpunkter som ikke omtales i rapporten er ikke inkludert eller vurdert.

Feil/avvik som avdekkes i etterkant av testen, kan ikke lastes NAF uten at det dokumenteres at følgende kumulative vilkår foreligger:

- feil/avvik må anses å ha foreligget ved testtidspunktet
- feil/avvik kan avdekkes etter gjeldende definisjoner og retningslinjer (innhold) av kontrollpunkt ved testtidspunktet
- feil/avvik kan avdekkes ved benyttet testutstyr i NAF ved testtidspunktet
- feil/avvik kan avdekkes ved gjeldende testforutsetninger ved testtidspunktet
- feil/avvik medfører konsekvenstap
- NAF har opptrådt uaktsomt ved testtidspunktet

9. Klageadgang næringsmarked

Testens resultat tilhører NAFs kunde. Kundens navn er registrert på side 1 i testrapporten. Ved eventuelle uoverensstemmelser i forbindelse med levert dokumentasjon, skal kunde ta dette opp med NAF. NAF er forretningsmessig leverandør til kunde og forholder seg kun til denne avtalepart.

Alle reklamasjoner må være NAF i hende skriftlig senest 10 dager etter at testen er utført.

10. Reklamasjonsansvaret til NAF

Ved uoverensstemmelse mellom tekst og bilder i testrapport og ett av disse viser riktig tilstand, er feilen ikke reklamasjonsgrunn.

NAF AS er ikke ansvarlig for feil i opplysninger som er hentet elektronisk fra 3.-part.

NAF AS kan kreve at bilen stilles til disposisjon for kontroll.

Ved reklamasjon kan NAF AS forlange å få mulighet til å reparere på eget verksted.

Hvis kjøper starter reparasjon på annet verksted uten skriftlig godkjenning fra NAF AS bortfaller retten til å kreve utgiften refundert av NAF AS.

Ved reparasjon på kjøpers verksted beregnes priser etter NAF AS sine innkjøpspriser (Meca eller tilsvarende) og selvkost på timepris. Benyttes DBS-systemet som grunnlag for delepriser benyttes importørpriser uten fraktpåslag.

Arbeidstidsettes iht. Haynes Pro med faktor 1

Diagnoserapport vedlegges der kunden har bestilt dette. Diagnoserapporten betraktes som en del av testrapporten.

Reklamasjonskravets størrelse er under alle omstendigheter oppad begrenset til prisen på testen, med mindre noe annet er særskilt avtalt.

NAF AS anbefaler at budgivere selv inspiserer objektet.

NAF SEM
Døvleveien 23
3170 SEM
Telefon:
Fax:
E-mail:
Website:



4. feb. 2025

Køretøj: BMW 520d G31 Touring xDrive
Motorkode: B47 D20 B
Produktionsår: 18-20
Kilometerstand: 75330 (skrevet af kontrolløren)
Registrering Nr: SV 99291
VIN: WBAJP5103KBV45965 (skrevet af kontrolløren)
Testet: 4. feb. 2025 10:17:10

Fejlkode

Drivlinje	DDE Motorstyreenhed	2 Fejl
Fejlkode: DTC 2C6C00 Check Control-meddelelse Motoroliestand for høj.		
Fejlkode: DTC 35BD00 Motorolieskiftinterval Olie brugt op (ældet).		
Drivlinje	SCR Udstødningsefterbehandling	0 Fejl
Drivlinje	BATT batterielektronik 48 volt	ikke tilgængelig
Drivlinje	SGR generator med startfunktion 48 volt	ikke tilgængelig
Drivlinje	PCU Power Control Unit 48 volt	ikke tilgængelig
Drivlinje	PCU Styreenhed til spændingsforsyning	0 Fejl
bremsesystem	DSC Elektronisk stabilitetsprogram	0 Fejl
Passiv sikkerhed	ACSM Airbagstyreenhed	0 Fejl
Termostyring	IHKA Fulldautomatisk klimaanlæg	0 Fejl
Førerassistentsystem	TRSVC 360-graders kamera	0 Fejl
Førerassistentsystem	PMA Parkeringshjælp	0 Fejl
Førerassistentsystem	ACC Fjernområderadar	ikke tilgængelig

Førerassistentsystem	NVE Natsynskamera	ikke tilgængelig
Førerassistentsystem	HRSNR Nærområderadar HB	ikke tilgængelig
Førerassistentsystem	HRSNL Nærområderadar VB	ikke tilgængelig
Førerassistentsystem	KAFAS Kamerabaserede førerassistentsystemer	3 Fejl

Fejlkode: DTC 800AC5
 Forrudevarme for frontfølerteknik
 Afbrydelse/kortslutning til plus

Fejlkode: DTC 800ABE
 Kamera førerassistentsystem
 Kameralinse tilsmudset.

Fejlkode: DTC 800A01
 Multifunktionskamera
 Synsfelt delvist/helt begrænset.

Komfort	KOMBI Kombiinstrument	0 Fejl
Komfort	BDC Karosseristyreenhed	3 Fejl

Fejlkode: DTC 03034A
 Ratvarmekontakt
 Funktion ukorrekt.

Fejlkode: DTC 804081
 Fejlkode
 Fejlkode ikke defineret af producenten.

Fejlkode: DTC 804922
 Sensorspændingsforsyning
 Strømkreds med fejl.

Komfort	ZGM Central gateway-styreenhed	0 Fejl
Komfort	HKFM Bagklapmodul	1 Fejl

Fejlkode: DTC 801724
 Bagklap-servomotor
 Funktion ukorrekt.

Komfort	SAS Styreenhed for specialudstyr	0 Fejl
Komfort	AHM Anhængerstyreenhed	0 Fejl
Komfort	CON Infotainmentbetjeningsenhed	0 Fejl
Komfort	FLE-L Forlyselektronik i venstre side	0 Fejl
Komfort	FLE-R Forlyselektronik i højre side	0 Fejl
Komfort	FZD Skydetagsstyreenhed	0 Fejl

Komfort	SMFA Sædestyreenhed fører	ikke tilgængelig
Komfort	LEM Kabinebelysningsstyreenhed	ikke tilgængelig
Komfort	SMBF Sædestyreenhed passager	ikke tilgængelig
Komfort	SPNMVL Sædepneumatikstyreenhed VF	ikke tilgængelig
Komfort	SPNMVR Sædepneumatikstyreenhed HF	ikke tilgængelig
Gearkasse	EGS Gearkassestyreenhed	0 Fejl
Gearkasse	GWS Styreenhed til gearvælgerkontakt	0 Fejl
Gearkasse	VTG Fordelergearkassestyreenhed	1 Fejl

Fejlkode: DTC 021924

Fejlkode

Fejlkode ikke defineret af producenten.

Undervogn	EARSH Antirul-stabilisering bag	ikke tilgængelig
Undervogn	EARSV Antirul-stabilisering foran	ikke tilgængelig
Undervogn	VDP Elektronisk reguleret støddæmpning	0 Fejl
Undervogn	HSR Styreenhed for aktiv bagaksel	ikke tilgængelig
Styretøj	EPS Servostyringsstyreenhed til elektrisk servostyring	0 Fejl
Infotainmentsystem	AMP Audioforstærker	ikke tilgængelig
Infotainmentsystem	TCB Telematikstyreenhed	2 Fejl

Fejlkode: DTC 03178A

Ignorer fejlkode

Fejlkode ikke defineret af bilfabrikanten.

Fejlkode: DTC 031786

Telematik-system

"Last State Call" ukorrekt.

Infotainmentsystem	HU-H Brugerflade	2 Fejl
---------------------------	-------------------------	---------------

Fejlkode: DTC B7F805

Højre audioudgang

Funktion ukorrekt.

Fejlkode: DTC 031782

Mobile online-tjenester

Funktion begrænset.

Infotainmentsystem	VM Videomodul	ikke tilgængelig
---------------------------	----------------------	-------------------------

Hella Gutmann Solutions GmbH