



5343691

NAF Bruktbiltest

Testdato
21.03.2025



Kunde

Navn	Auksjonen.no As	Kontaktperson	
Medlemsnummer	94448735	Navn	Auksjonen.no As
Adresse	Døvleveien 23	Telefon	33300540
Postnummer og -sted	3170 SEM	E-post	
Telefon	33300540		
Ekstern referanse	474047		



Kjøretøy

Bilmerke	Volkswagen	Motorstørrelse	1968 cm ³
Modell	TRANSPORTER	Motoreffekt	84 kW
Type	7J0	Aksler i drift	1
Registreringsnr.	DR89920	Drivstofftype	Diesel
Understellsnr.	WV1ZZZ7HZCH094228	Kjøretøygruppe	315
Km.stand.	300931	Bruktimportert	Nei
Farge	Hvit	Registreringsår	2012
Karosseritype	Integrert førerhus	Registrert første gang	22.06.2012
		Frist for neste EU kontroll	12.06.2026



Informasjon

NAF Bruktbiltest (BBT) er en uavhengig vurdering av kjøretøyets tekniske tilstand iht. definerte kontrollpunkter. De aktuelle kontrollpunktene fremkommer i testen og vurderes / bedømmes etter NAF sine definisjoner og retningslinjer som også hensyntar bilens alder og km-stand.

NAF anmerker kun feil, mangler og avvik som avdekkes på testtidspunktet. Forutsetninger for utført test er angitt på side 2 i denne rapporten. NAF demonterer ikke for kontroll. Det kan være indikasjon knyttet til tekniske forhold som krever ytterligere utredning for å kunne fastslå omfang. Det kan også være periodiske feil som ikke kan avdekkes på testtidspunktet. Se utfyllende leveransebeskrivelse side 6.

NAF Bruktbiltest er utført på oppdrag av bilforhandler. Alle henvendelser til testen og øvrige forhold til bilens tekniske tilstand må avklares mellom kjøper av bilen og bilforhandler testen er utstedt til.



5343691

Testresultater

Ref.Id	Repareres	Resultat	Beskrivelse
2.12	Unormal lyd	Ulyd. Muligens svinghjul. Nærmere kontroll på verksted	
3.5	Nøkler / Utstyr	Nøkkel/er mangler	
4.6	Service/ Dokum.	Service er ikke utført i hht produsentens spesifikasjoner. Dette kan medføre uforutsett verditap og evt garantibortfall. Kostnader må vurderes nærmere ved avregning.	Tid mellom servicer er overskredet, Kjøre lengde mellom servicer er overskredet
17.1	Lys	Virker ikke:	Skiltlys
19.1	Refleks	Mangler refleks:	Høyre side
19.2		Skade på refleks:	Venstre side
20.3	Lyd / lyssignaler	Feil med parkeringssensor:	Bak
22.3	Varsellamper utvidet	Varsellampe for OBD (Motorlampe) lyser	
23.1	Full systemskann	Det finnes feilkoder, se rapport	
30.2	Kjølevæske	Løvt væsknivå	
33.6	Eksosanlegg	Løst varmedeksel:	Bakre eksosrør
37.3	Registerreim	Det foreligger ingen dokumentasjon på bytte av registerreim iht oppgitt intervall. Nærmere undersøkelse/kontroll anbefales	
39.3	Girkasse (manuell)	Oljelekkasje	
45.15	Instrumenter	Skadet instrumentglass	
47.5	Elektrisk vindusheis	* Løs/skadet bryter VF	
48.2	Oppvarmet bakrute	Skade på varmetråder:	
49.3	Kupevifte	Ulyd i kupevifte.	
50.7	Varmeapparat / klimaanlegg (AC)	Svak eller ingen varme fra varmeapparat	
51.7	Vindusvisker, spyler (foran/bak)	Vinduspusserarm eller blad er defekt / mangler	Bakrute
54.2	Setevarmer	Setevarme virker ikke:	Venstre foran
58.6	Tilstand 12 volt batteri	Bør skifte batteri!	
81.2	Frontrute	En eller flere steinsprutrosetter som ikke er utbedret <ul style="list-style-type: none">• Reparasjonsmetode: Skift	
83.4	Dør-/panseråpner	Feil ved panserstøtte.	
83.10		Slitt dørhengsel:	Høyre foran
83.11		Slitt / skade på gummilist:	Venstre foran
83.14		Feil med utvendig åpner:	Bakluke/-dør
84.4	Lås	Feil ved låsesylinder	Venstre fordør



5343691

Ref.Id	Repareres	Resultat	Beskrivelse
86.3	Lakk / karosseri utvendig	Skadet:	Høyre forskjerm, Bakluke, Tak, Høyre bakdør, Venstre bakskjerm, Høyre bakskjerm, Støtfanger bak, Høyre sidekanal, Høyre fordør
86.7		Rust / korrosjon i innvendig kant:	Høyre fordør, Venstre fordør
86.8		Rustangrep:	Hele karosseriet
87.6	Utvendig speil	Speilvarme virker ikke:	Venstre side, Høyre side
88.2	Underside	Skadet/løst plastdeksel:	Høyre side midten
92.1	Luftdyse kupé	Luftdyse skadet:	Midten foran
95.1	Innvendig speil	Speil mangler.	
97.3	Døråpning	Rust:	Venstre fordør
98.2	Seter	Misfarget/skittent:	Venstre foran, Høyre foran, Midten foran
98.3		Hull/rift gjennom setetrekk:	Venstre foran

Ref.Id	Opplysning	Resultat	Beskrivelse
1.16	Kjøreegenskaper	* Ikke prøvekjørt grunnet kraftig ulyd i motor og lukter brent etter en liten periode. Redusert test	
6.16	Bremseskiver	Overflaterust eller mindre enn 25% av overflaten rustet	Begge sider foran
6.17		Overflaterust eller mindre enn 50% av overflaten rustet	Begge sider bak
23.6	Full systemskann	Etter avtale med kunde er feilkode/r slettet, feilsøking må påregnes dersom feilkode dukker opp igjen	
27.18	Motor virkemåte	* Begynner og lukte brent mens bilen står på tomgang. Ukjent årsak	
50.16	Varmeapparat / klimaanlegg (AC)	Skade / tæring i radiatorregister. Funksjon god på testetidspunktet	
67.27	Ekstra hjulsett	Ripe/slitasje	
86.17	Lakk / karosseri utvendig	Diverse småbulker/lakkriper	
102.8	Laste-/bagasjerom	Lasterom har spesialinnredning	

Servicehistorikk

Servicehistorikk er vedlagt

Testforhold

Frist for neste EU kontroll

13.06.2026

Ikke prøvekjørt pga:

Alvorlig feil



5343691

Prøvekjøring

- 1 - Kjøreegenskaper **O**
- 2 - Unormal lyd **R**

Generell informasjon

- 3 - Nøkler / Utstyr **R**
- 4 - Service/ Dokum. **R**

Bremser

- 5 - Bremsbelegg **✓**
- 6 - Bremseskiver **O**
- 8 - Parkeringsbrems **✓**
- 10 - Bremsevæsknivå **✓**
- 12 - Bremsørør **✓**
- 13 - Bremseslanger **✓**
- 14 - Bremskraftforsterker **✓**

Lys og signaler

- 17 - Lys **R**
- 19 - Refleks **R**

Lys og signaler

- 20 - Lyd / lyssignaler **R**
- 21 - Varsellamper **✓**
- 22 - Varsellamper utvidet **R**

e-Diagnose

- 23 - Full systemskann **R**

Motor

- 27 - Motor virkemåte **O**
- 28 - Utvendig tilstand motor **✓**
- 29 - Oljenivå motor **✓**
- 30 - Kjølevæske **R**
- 31 - Kjølevifte **✓**
- 32 - Kjølesystem **✓**
- 33 - Eksosanlegg **R**
- 35 - Motorfester **✓**
- 36 - Drivstofftank, rør, slange **✓**
- 37 - Registerreim **R**

Drivverk

- 38 - Clutch **✓**
- 39 - Girkasse (manuell) **R**
- 42 - Drivaksler **✓**

Elektriske anlegg

- 44 - Instrument belysning **✓**
- 45 - Instrumenter **R**
- 47 - Elektrisk vindusheis **R**
- 48 - Oppvarmet bakrute **R**
- 49 - Kupevifte **R**
- 50 - Varmeapparat / klimaanlegg (AC) **R**
- 51 - Vindusvisker, spyler (foran/bak) **R**
- 53 - Sentrallås **✓**
- 54 - Setevarmer **R**
- 55 - Ladespenning generator **✓**
- 56 - Drivrem generator **✓**
- 57 - Batteri ytre tilstand **✓**
- 58 - Tilstand 12 volt batteri **R**
- 59 - Tilhengerkontakt **✓**

Hjul, dekk, felg

- 65 - Dekk **✓**
- 66 - Felg **✓**

Hjul, dekk, felg

- 67 - Ekstra hjulsett **O**
- 68 - Hjullager **✓**
- 69 - Reservehjul / dekkreparasjonssett **✓**

Styring

- 71 - Ratt, rattaksel, ledd **✓**
- 72 - Styresnekke, tannstang **✓**
- 73 - Styrestag/ledd **✓**
- 74 - Styreservo **✓**

Hjuloppheng

- 75 - Støtdempere **✓**
- 76 - Stabilisator **✓**
- 77 - Fjærer / fjærbein **✓**
- 78 - Opphengs- / bærearmer foraksel **✓**
- 79 - Opphengs- / bærearmer bakaksel **✓**
- 80 - Travers **✓**



5343691

Karosseri

81 - Frontrute	R
82 - Siderute/bakrute	✓
83 - Dør-/panseråpner	R
84 - Lås	R
86 - Lakk / karosseri utvendig	R
87 - Utvendig speil	R
88 - Underside	R
89 - Understellsnummer	✓
90 - Tilhengerfeste	✓

Interiør

91 - Dashbord / midtkonsoll	✓
92 - Luftdyse kupé	R
93 - Taktrekk	✓
94 - Solskjerm	✓
95 - Innvendig speil	R
96 - Dørtrekk	✓
97 - Døråpning	R
98 - Seter	R
99 - Bilbelte	✓
100 - Gulvmatter/-teppe	✓
102 - Laste-/bagasjerom	O
103 - Interiør generelt	✓
104 - Varseltrekant	✓



5343691

Måleverdier

Ref.Id	Punkt	Fråse	Måleverdi
3.1	Nøkler / Utstyr	Antall nøkler:	1 stk
6.1	Bremseskiver		Ikke mulig å måle pga felgens utforming
30.1	Kjølevæske	Kjølevæskens frysepunkt, frostsikker ned til minus:	40 °C
37.1	Registerreim	Bilfabrikanten anbefaler under normale forhold skifte ved km:	210000
37.2		eller ved, måneder:	Ikke oppgitt av produsent
50.1	Varmeapparat / klimaanlegg (AC)	Temperatur på luft inn i klimaanlegg	22 °C
50.2		Temperatur på luft ut av klimaanlegg	4 °C
55.1	Ladespenning generator	Ladespenning med last (V)	13,80 volt
55.2		Ladespenning uten last (V)	14,50 volt
58.1	Tilstand 12 volt batteri	Referanseverdi norm:	DIN
58.2		Referanseverdi kaldstart-kapasitet:	720 ampere
58.3		Målt kaldstart-kapasitet:	Ikke målt pga. skader/avvik som forhindrer måling
65.1	Dekk	Mønsterdybde VF	8,00 mm
65.2		Mønsterdybde HF	7,00 mm
65.3		Mønsterdybde VB	7,00 mm
65.4		Mønsterdybde HB	9,00 mm
65.5		Bilen er utrustet med:	Vinterdekk m/pigg
66.1	Felg	Felg montert på bilen:	Stålfelg
67.1	Ekstra hjulsett	Mønsterdybde	4,00 mm
67.2		Mønsterdybde	4,00 mm
67.3		Mønsterdybde	7,00 mm
67.4		Mønsterdybde	8,00 mm
67.5		Ekstra hjulsett er utrustet med:	Sommerdekk
67.6		Felg på ekstra hjulsett:	Lettmetallfelg

Bilder og vedlegg**1. Generelt****2. Generelt****3. Generelt****4. Generelt****5. Generelt****6. Generelt****7. Generelt****8. Generelt****9. Generelt****10. Generelt****11. Generelt****12. Generelt**



5343691



13. Generelt



14. Generelt

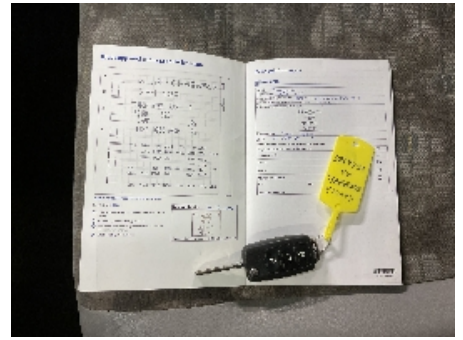

15. Generelt

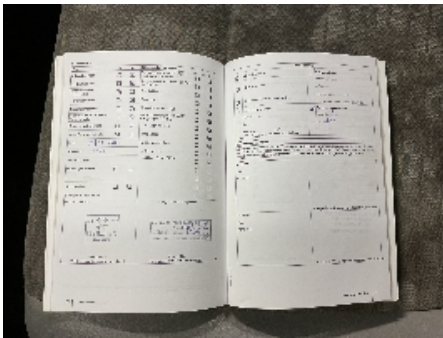

16. Generelt

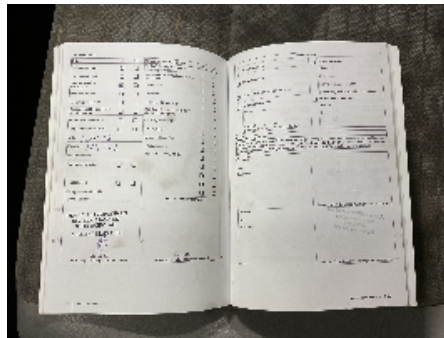

17. Generelt

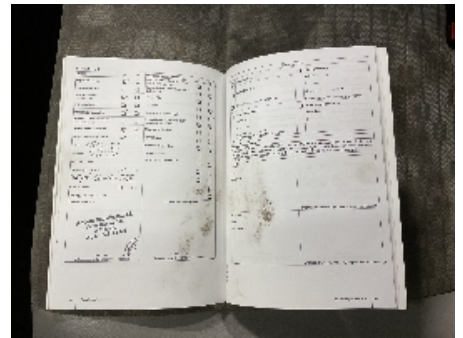

18. Generelt



19. Generelt



20. Instrumenter

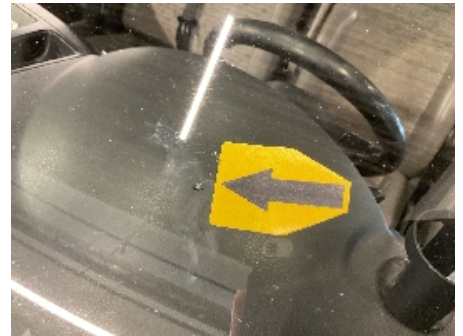

21. Frontrute



22. Frontrute



23. Frontrute



24. Lys



25. Lys



26. Lakk / karosseri utvendig



27. Lakk / karosseri utvendig



28. Lakk / karosseri utvendig



29. Lakk / karosseri utvendig

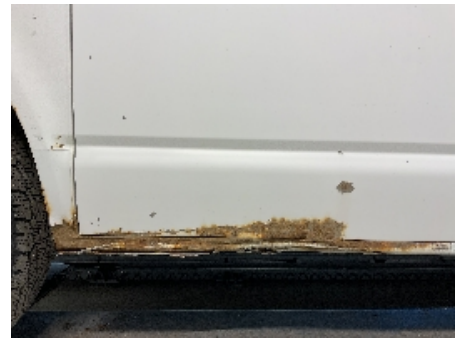

30. Lakk / karosseri utvendig



31. Lakk / karosseri utvendig



32. Lakk / karosseri utvendig



33. Lakk / karosseri utvendig



34. Lakk / karosseri utvendig



35. Lakk / karosseri utvendig



36. Lakk / karosseri utvendig



5343691



37. Lakk / karosseri utvendig



38. Lakk / karosseri utvendig



39. Lakk / karosseri utvendig



40. Lakk / karosseri utvendig



41. Lakk / karosseri utvendig



42. Lakk / karosseri utvendig



43. Lakk / karosseri utvendig



44. Lakk / karosseri utvendig



45. Lakk / karosseri utvendig



46. Lakk / karosseri utvendig



47. Lakk / karosseri utvendig



48. Vindusvisker, spylar (foran/bak)



49. Generelt



50. Generelt



51. Generelt



52. Dør-/panseråpner



53. Dør-/panseråpner



54. Døråpning



55. Lakk / karosseri utvendig



56. Lakk / karosseri utvendig



57. Innvendig speil



58. Seter



59. Seter



60. Elektrisk vindusheis



61. Generelt



62. Lyd / lyssignaler



63. Refleks



64. Refleks



65. Generelt

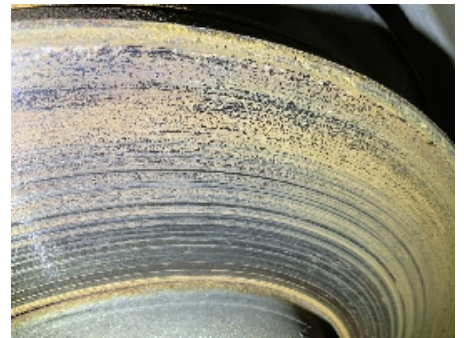

66. Generelt



67. Generelt



68. Generelt



69. Generelt



70. Generelt



71. Underside

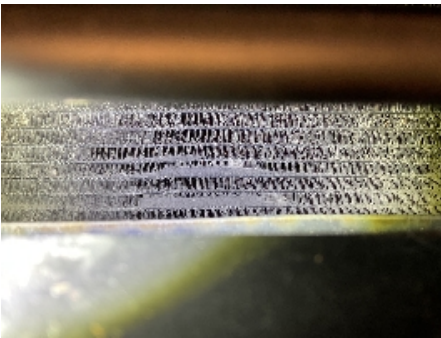

72. Eksosanlegg

**73. Eksosanlegg****74. Eksosanlegg****75. Eksosanlegg****76. Varmeapparat /
klimaapparat (AC)****77. Generelt****78. Generelt****79. Girkasse (manuell)**



5343691

Leveransebetingelser

1. Testrapporten

Testrapporten inneholder identifikasjon av kjøretøy og kunde samt beskrivelse av testens omfang med måleresultater der det foreligger.

2. Bedømming-vurderingsdefinisjon

Forklaring til bokstavkodene som benyttes ved PDF rapport:

V = Normalt. Tilstand vurdert «normal» iht. kjøretøyets alder og kjørelengde

R = Reparasjon. Anbefaler utbedring iht. kontrollpunkt

O = Opplysning. Informasjon iht. kontrollpunkt og/eller kjøretøy

S = Skiftet. Kontrollpunkt inkl. komponentskifte

J = Justert. Kontrollpunkt inkl. justering

I = Ikkeutført. Kontrollpunkt ikke vurdert

3. Gjennomføring av test.

Test utføres på et NAF Senter hvis ikke annet er beskrevet.

4. Eiendomsrett

Testens resultat tilhører NAFs kunde. Kundens navn er registrert på side 1 i testrapporten, og eventuelle henvendelser i forbindelse med testen må utføres av registrert kunde. Testresultatene leveres ikke ut til andre uten samtykke fra NAFs kunde.

5. Demontering

NAF demonterer ikke for kontroll/vurdering, og kan dermed ikke påpeke feil som kun avdekkes ved demontering. Dersom NAF oppdager avvik der det trengs demontering for kontroll/vurdering, vil dette anmerkes i testrapporten.

6. Prøvekjøring, periodiske feil og fremtidige problemer

NAF anmerker kun feil og avvik som oppdages på testtidspunktet. Periodiske feil/avvik kan forekomme uten at dette avdekkes pga. manglende symptom(fremtredelse) ved testtidspunktet. Det er ikke mulig å forutse fremtidige problemer, feil eller avvik.

NAF prøvekjører bilen kun i begrenset grad.

7. Avlesing av elektronisk lagrede feilkoder via kjøretøyets OBD kontakt

NAF leser feilkoder på de elektroniske styresystemene som bilprodusenten har gitt tilgang til. Tilgang kan variere mellom ulike bilmerker og modeller og systemene leses med det testutstyret som benyttes av NAF. Det skilles ikke mellom permanente og periodiske feilkoder. NAF kan ikke påvise avvik i bilens oppgitte kilometerstand ved hjelp av diagnose.

8. NAFs ansvar

NAF har vurdert alle kontrollpunkter i den aktuelle testrapporten i henhold til NAFs definisjoner og retningslinjer. Kontrollpunkter som ikke omtales i rapporten er ikke inkludert eller vurdert.

Feil/avvik som avdekkes i etterkant av testen, kan ikke lastes NAF uten at det dokumenteres at følgende kumulative vilkår foreligger:

- feil/avvik må anses å ha foreligget ved testtidspunktet
- feil/avvik kan avdekkes etter gjeldende definisjoner og retningslinjer (innhold) av kontrollpunkt ved testtidspunktet
- feil/avvik kan avdekkes ved benyttet testutstyr i NAF ved testtidspunktet
- feil/avvik kan avdekkes ved gjeldende testforutsetninger ved testtidspunktet
- feil/avvik medfører konsekvenstap
- NAF har opptrådt uaktsomt ved testtidspunktet

9. Klageadgang næringsmarked

Testens resultat tilhører NAFs kunde. Kundens navn er registrert på side 1 i testrapporten. Ved eventuelle uoverensstemmelser i forbindelse med levert dokumentasjon, skal kunde ta dette opp med NAF. NAF er forretningsmessig leverandør til kunde og forholder seg kun til denne avtalepart.

Alle reklamasjoner må være NAF i hende skriftlig senest 10 dager etter at testen er utført.

10. Reklamasjonsansvaret til NAF

Ved uoverensstemmelse mellom tekst og bilder i testrapport og ett av disse viser riktig tilstand, er feilen ikke reklamasjonsgrunn.

NAF AS er ikke ansvarlig for feil i opplysninger som er hentet elektronisk fra 3.-part.

NAF AS kan kreve at bilen stilles til disposisjon for kontroll.

Ved reklamasjon kan NAF AS forlange å få mulighet til å reparere på eget verksted.

Hvis kjøper starter reparasjon på annet verksted uten skriftlig godkjenning fra NAF AS bortfaller retten til å kreve utgiften refundert av NAF AS.

Ved reparasjon på kjøpers verksted beregnes priser etter NAF AS sine innkjøpspriser (Meca eller tilsvarende) og selvkost på timepris. Benyttes DBS-systemet som grunnlag for delepriser benyttes importørpriser uten fraktpåslag.

Arbeidstidsettes iht. Haynes Pro med faktor 1

Diagnoserapport vedlegges der kunden har bestilt dette. Diagnoserapporten betraktes som en del av testrapporten.

Reklamasjonskravets størrelse er under alle omstendigheter oppad begrenset til prisen på testen, med mindre noe annet er særskilt avtalt.

NAF AS anbefaler at budgivere selv inspiserer objektet.