

MERCEDES-BENZ GLC 4X4
TESTDATO: 22.02.2025
KODE: 1640386
UR96611
114 701 KM
28.11.2016
Førstegang registrert

 **Bensin/
Batteri**
CHASSISNR: WDC2539541F173751
BRUKTIMPORT: Nei
KJØRETØY: Personbil
FRIST FOR PKK: 06.05.2026

NBF Tilstandsrapport er utarbeidet av Norges Bilbransjeforbund og Forbrukerrådet.

NBF Tilstandsrapport gir en detaljert beskrivelse av bilens tilstand, og gir den som kjøper bilen økt trygghet ved kjøpet. Rapporten utarbeides av teknisk kyndig personell, som gjør en grundig kontroll og inspeksjon.

Tilstandsrapporten beskriver bilens tilstand på testtidspunktet hensyntatt bilens alder og kilometerstand, med det utstyret som er i og på bilen.

Se mer om forutsetningene for vurderingen og andre vilkår på siste side.

OPPSUMMERT STATUS PÅ KJØRETØY

Ingen anmerkning

Anmerkning(er)

IDENTITET

ASSISTENTSYSTEMER OG DIAGNOSE

EKSTERIØR

LYS

MOTOR

HJULOPPHENG/STYRING

BREMSER

GIR OG DRIVLINJE

INTERIØR

OPPLYSNINGER/KLARGJØRING

Punkt	Beskrivelse	Plassering
1. EKSTERIØR		
1.1 Dekk/Felger	kantkjørt felg	venstre bak
1.2 Døråpning	ripe(r)	venstre bak
1.3 Døråpning	ripe(r)	venstre foran
2. LYS		
2.1 Lys bak	dugg/fukt	venstre - ytre
3. INTERIØR		
3.1 Midtkonsoll/midtarmlene	riper/skade	
3.2 Seter	skade på setetrekk	venstre foran



1.1 Kantkjørt felg



1.2 Ripe(r)



1.3 Ripe(r)



2.1 Dugg/fukt



3.1 Riper/skade



3.2 Skade på setetrekk



3.2 Skade på setetrekk

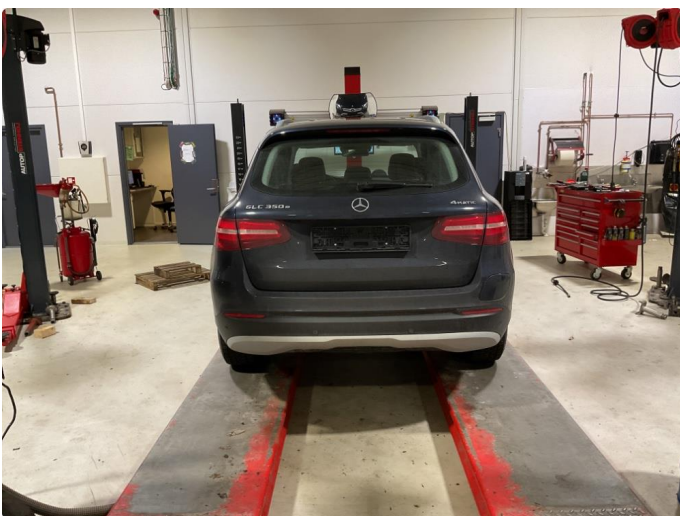

Gjennomført service
 Date: 14.06.24
 Km-stand: 10417

Neste service
 Date: 14.06.25

Rustkontroll
 Kontrollér bilen og merk eventuelt skade på de respektive områdene av kontrollkartet ved bilens

1. Kontrollér venstre side med tanke på lekkasje/hust
2. Kontrollér høyre side med tanke på lekkasje/hust
3. Kontrollér front med tanke på lekkasje/hust
4. Kontrollér bilens bak med tanke på lekkasje/hust
5. Kontrollér understell med tanke på lekkasje/hust
6. Kontrollér taket med tanke på lekkasje/hust

OK

Ved medling i instrumentpanel:

Skiftet/utført	Ja	Nei	Ja	Nei
Motorolje	<input checked="" type="checkbox"/>	<input type="checkbox"/>	Registervein	<input checked="" type="checkbox"/>
Merke/væskeolje	<input checked="" type="checkbox"/>	<input type="checkbox"/>	Direktiv	<input checked="" type="checkbox"/>
Oljefilter	<input checked="" type="checkbox"/>	<input type="checkbox"/>	Bremsevæske	<input checked="" type="checkbox"/>
Drivstofffilter	<input checked="" type="checkbox"/>	<input type="checkbox"/>	Kjølevæske	<input checked="" type="checkbox"/>
Luftfilter	<input checked="" type="checkbox"/>	<input type="checkbox"/>	Bremseklosser, foran	<input checked="" type="checkbox"/>
Kapfilter	<input checked="" type="checkbox"/>	<input type="checkbox"/>	Bremseklosser, foran	<input checked="" type="checkbox"/>
Tauningsolje	<input checked="" type="checkbox"/>	<input type="checkbox"/>	Bremseklosser, bak	<input checked="" type="checkbox"/>
Templegger	<input checked="" type="checkbox"/>	<input type="checkbox"/>	Bremseklosser, bak	<input checked="" type="checkbox"/>
Kontrollert for feilleder	<input checked="" type="checkbox"/>	<input type="checkbox"/>	Rustkontroll	<input checked="" type="checkbox"/>
			Mobilitetsvare vedlagt	<input checked="" type="checkbox"/>

Service utført
 STØLEN AUTOREP.
 1700 1700 1700 - 12 2127 99 99
 Signatur og stempel

BilXtra
 Verktøysted

Verktedstempel ved godkjenning

Verktedets underskrift

Kundens underskrift

Anmerkning til kunden: Bilen blir ikke godkjent dersom det er anmerkninger på bilens OK. Kunden/Bilbruker er ansvarlig for at eventuelle anmerkninger blir utbedret før kjøret med verktødstempel.

Gjennomført service
 Date: 5/2.2025
 Km-stand: 114.650

Neste service
 Date: _____
 Km-stand: _____

Rustkontroll
 Kontrollér bilen og merk eventuelt skade på de respektive områdene av kontrollkartet ved bilens

1. Kontrollér venstre side med tanke på lekkasje/hust
2. Kontrollér høyre side med tanke på lekkasje/hust
3. Kontrollér front med tanke på lekkasje/hust
4. Kontrollér bilens bak med tanke på lekkasje/hust
5. Kontrollér understell med tanke på lekkasje/hust
6. Kontrollér taket med tanke på lekkasje/hust

OK

Ved medling i instrumentpanel:

Skiftet/utført	Ja	Nei	Ja	Nei
Motorolje	<input checked="" type="checkbox"/>	<input type="checkbox"/>	Registervein	<input type="checkbox"/>
Merke/væskeolje	<input checked="" type="checkbox"/>	<input type="checkbox"/>	Direktiv	<input type="checkbox"/>
Oljefilter	<input checked="" type="checkbox"/>	<input type="checkbox"/>	Bremsevæske	<input type="checkbox"/>
Drivstofffilter	<input type="checkbox"/>	<input type="checkbox"/>	Kjølevæske	<input type="checkbox"/>
Luftfilter	<input type="checkbox"/>	<input type="checkbox"/>	Bremseklosser, foran	<input type="checkbox"/>
Kapfilter	<input type="checkbox"/>	<input type="checkbox"/>	Bremseklosser, bak	<input type="checkbox"/>
Transmissionsolje	<input type="checkbox"/>	<input type="checkbox"/>	Bremseklosser, bak	<input type="checkbox"/>
Templegger	<input type="checkbox"/>	<input type="checkbox"/>	Rustkontroll	<input type="checkbox"/>
Kontrollert for feilleder	<input checked="" type="checkbox"/>	<input type="checkbox"/>	Mobilitetsvare vedlagt	<input type="checkbox"/>

Service utført
 Signatur og stempel

BilXtra
 Verktøysted

Verktedstempel ved godkjenning

Verktedets underskrift

Kundens underskrift

Skiftet Turbo

Anmerkning til kunden: Bilen blir ikke godkjent dersom det er anmerkninger på bilens OK. Kunden/Bilbruker er ansvarlig for at eventuelle anmerkninger blir utbedret før kjøret med verktødstempel.





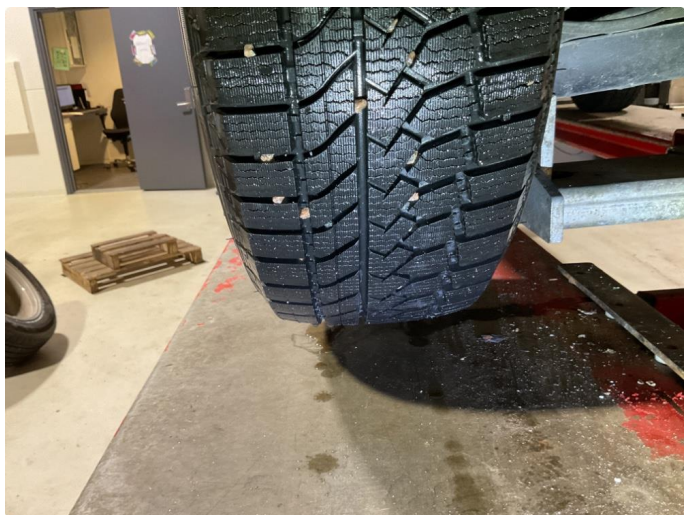

KJØRETØYDATA

ANTALL NØKLER	2	ANTALL LADEKABLER	1
TIDLIGERE STØRRE SKADE	Nei	TIDLIGERE BRUK	Normal bruk

PRØVEKJØRING

PRØVEKJØRT	HASTIGHET	TESTFORHOLD
Ja	80	Tørt

DEKK OG BREMSER

PRODUKSJONSDATO SOMMERDEKK	Uke 43, 2020	PRODUKSJONSDATO VINTERDEKK	Uke 23, 2024
-----------------------------------	--------------	-----------------------------------	--------------

	VENSTRE FORAN	HØYRE FORAN	VENSTRE BAK	HØYRE BAK
MØNSTERDYBDE SOMMERDEKK (MM)	6,9	7,4	7,2	7,2
MØNSTERDYBDE VINTERDEKK (MM)	8	8	8	8

SERVICEINFORMASJON

KOMPLETT HISTORIKK	Nei
SISTE SERVICEDATO	05.02.2025
KILOMETERSTAND	114650

Kontrollert |
 Ikke kontrollert |
 Kontrollert, anmerkning

IDENTITET

- Kjennemerke
- Understellsnummer
- Dokumentasjon utstyr/godkjenning
- Nøkler

ASSISTENTSYSTEMER OG DIAGNOSE

- Kamera
- Sensor
- Systemfunksjoner
- Diagnose
- Prøvekjøring

EKSTERIØR

- Lakk
- Antirustbehandling
- Under bil
- Panser
- Dører
- Bakluke
- Låser/tyverisikring
- Skjermer
- Speil
- Korrosjon
- Vinduspussere/-spyler
- Verktøy/nødstyr
- Dekk/Felger
- Hjulmuttere/-bolter
- Døråpning
- Terskler/innlastningssone
- Støtfanger
- Grill
- Tak
- Frontvindu
- Vinduer
- Kanal
- Stolpe
- Alle flater
- Ladeluke/tanklokk

LYS

- Lys foran
- Lys bak
- Markeringslys
- Retningslys
- Nødsignallys
- Parkeringslys
- Refleks
- Andre lys

MOTOR

- Avgass
- Batteri(er)
- El/hybrid batteripakke
- Tenningsanlegg
- Drivstoffanlegg/-ledninger
- Dynamo/lading
- Eksosanlegg
- Elektroniske styresystemer
- Kjølssystem/vannpumpe
- Lekkasje
- Motorfester/-demper
- Oljenivå/røykutvikling
- Service
- Startmotor
- Trekkraft
- Turbo
- Ladeluftkjøler
- Kompressor
- Motor

HJULOPPHENG/STYRING

- Retningsstabilitet/selvoppretting
- Ratt/styringsmekanisme
- Hjullager
- Fjærer/støtdemper
- Ledd
- Stabilisatorer/stag
- Forstilling
- Bakstilling

BREMSER

- Bremsfunksjon
- Parkeringsbrems
- Bremskraftforsterker
- Bremsvæske
- Lekkasje
- Rør/slanger
- Skiver
- Bremseskjold

GIR OG DRIVLINJE

- Girkasse
- Differensial
- Clutch/kobling/svinghjul
- Aksler
- Fordelingskasse

INTERIØR

- Dashbord
- Instrumenter og brytere
- Midtkonsoll/midtarmlene
- Dørtrekk
- Seter
- Taktrekk
- Tepper/bekledning
- Vindusheiser
- Bilbelte
- Varme/AC/Klima
- Signalhorn/Lydsignal
- Multimedia
- Multifunksjonsratt
- Ratt
- Deksel

OPPLYSNINGER/KLARGJØRING

- Opplysninger
- Interiør
- Øvrig utstyr/klargjøring
- Annet

Det tas forbehold om mulige avvik i kontrollpunktene avhengig av biltype og modellvariant

Vilkår, tilstandsrapport

Hva som er vurdert, forutsetninger for vurderingen

Tilstandsrapporten beskriver bilens tilstand på testtidspunktet med det utstyret som var i og på bilen.

Den tekniske vurderingen av bilen er gjort med utgangspunkt i bilens alder og kjørelengde. Rapporten beskriver om bilens tilstand vurderes som normal ut fra bilens alder og kjørelengde og/eller om det er anmerkninger eller øvrige kommentarer. Kontrollpunktene som er vurdert er listet opp i rapporten.

Bilen er ikke demontert ved vurderingen, og tilstandsrapporten påpeker dermed ikke eventuelle feil som kun kan avdekkes ved demontering eller ved lengre tids bruk ut over ordinær prøvekjøring.

Kapasiteten på driftsbatteriet på el- og hybridbiler er ikke målt, og er derfor ikke en del av tilstandsrapport

Feilmeldinger som bilens produsent har gitt tilgang til og som er tilgjengelige på vurderingstidspunktet/testtidspunktet er avlest. Avlesing av feilmeldinger skjer med tilgjengelig diagnoseutstyr. Ved usikkerhet omkring feilkodene anbefales videre undersøkelser.

Bilen er prøvekjørt, men kun ved en kortere tur. Tekniske egenskaper ved bilen som forutsetter spesielle kjøreforhold er kun vurdert om kjøreforholdene på vurderingstidspunktet gjorde dette mulig.

Periodiske feil og avvik for eksempel ved oljeforbruket på fossile biler kan forekomme uten at dette kan avdekkes, ettersom vurderingen kun gir et øyeblikksbilde av bilens tilstand.

Sted og Dato

Sted og Dato

Signatur selger

Signatur kjøper

Selger og kjøper bekrefter med sine underskrifter at ved inngåelsen av kjøpsavtalen ble tilstandsrapporten gjennomgått med kjøper, og at det spesielt ble informert om avvik fra kravene i forbrukerkjøpslovens § 15 i de tilfeller slike fremkommer i rapporten, og at kjøper aksepterer disse avvikene.