



5309408

NAF Bruktbiltest

Testdato
07.03.2025



Kunde

Navn	Auksjonen.no As	Kontaktperson	
Medlemsnummer	94448735	Navn	Auksjonen.no As
Adresse	Døvleveien 23	Telefon	33300540
Postnummer og -sted	3170 SEM	E-post	
Telefon	33300540		
Ekstern referanse	475175		



Kjøretøy

Bilmerke	Land Rover	Motorstørrelse	2993 cm ³
Modell	Range Rover Sport	Motoreffekt	155 kW
Type	LW	Aksler i drift	2
Registreringsnr.	BT33714	Drivstofftype	Diesel
Understellsnr.	SALWA2KF6GA637606	Kjøretøygruppe	101
Km.stand.	154887	Bruktimportert	Nei
Farge	Svart	Registreringsår	2015
Karosseritype	Stasjonsvogn	Registrert første gang	05.11.2015
		Frist for neste EU kontroll	15.12.2024



Informasjon

NAF Bruktbiltest (BBT) er en uavhengig vurdering av kjøretøyets tekniske tilstand iht. definerte kontrollpunkter. De aktuelle kontrollpunktene fremkommer i testen og vurderes / bedømmes etter NAF sine definisjoner og retningslinjer som også hensyntar bilens alder og km-stand.

NAF anmerker kun feil, mangler og avvik som avdekkes på testtidspunktet. Forutsetninger for utført test er angitt på side 2 i denne rapporten. NAF demonterer ikke for kontroll. Det kan være indikasjon knyttet til tekniske forhold som krever ytterligere utredning for å kunne fastslå omfang. Det kan også være periodiske feil som ikke kan avdekkes på testtidspunktet. Se utfyllende leveransebeskrivelse side 6.

NAF Bruktbiltest er utført på oppdrag av bilforhandler. Alle henvendelser til testen og øvrige forhold til bilens tekniske tilstand må avklares mellom kjøper av bilen og bilforhandler testen er utstedt til.



5309408

Testresultater

Ref.Id	Repareres	Resultat	Beskrivelse
3.5	Nøkler / Utstyr	Nøkkel/er mangler	
4.3	Service/ Dokum.	Iht. servicehefte er ikke alle servicer fulgt	Tid mellom servicer er overskredet, Kjørelengde mellom servicer er overskredet
4.7		Aktivert serviceindikator	
4.8		Frist for EU kontroll er overskredet	
17.12	Lys	Krakelert lyktglass	Høyre sideblinklys
52.1	Lyktespyler / Visker	Spyler virker ikke:	Venstre side, Høyre side
67.17	Ekstra hjulsett	Ekstra hjulsett mangler	
81.4	Frontrute	Sprekk i frontrute: <ul style="list-style-type: none">• Reparasjonsmetode: Skift	
86.2	Lakk / karosseri utvendig	Lakkriper:	Støtfanger foran
86.11		Steinsprut/lakksår	Venstre bakdør
87.6	Utvendig speil	Speilvarme virker ikke:	Venstre side, Høyre side
97.1	Døråpning	Sår eller skade:	Høyre fordør
101.3	Bagasjeromstildekning	Mangler:	
Ref.Id	Opplysning	Resultat	Beskrivelse
6.16	Bremseskiver	Overflaterust eller mindre enn 25% av overflaten rustet	Begge sider foran
6.17		Overflaterust eller mindre enn 50% av overflaten rustet	Begge sider bak
10.3	Bremsevæskeniå	Bremsevæskebeholder ikke tilgjengelig for kontroll	
23.4	Full systemskann	Det finnes feilkoder, se rapport	
23.6		Etter avtale med kunde er feilkode/r slettet, feilsøking må påregnes dersom feilkode dukker opp igjen	
28.7	Utvendig tilstand motor	Oljesvetting	
29.12	Oljenivå motor	Bilen er ikke utstyrt med peilepinne, oljenivå er ikke kontrollert	
43.8	Mellomaksel	Ikke tilgjengelig for kontroll	
56.6	Drivrem generator	* Noe ulyd i strammehjul/reimhjul	
86.17	Lakk / karosseri utvendig	Diverse småbulker/lakkriper	



5309408

Servicehistorikk

Servicehistorikk er vedlagt

Dato	Km.stand
28.06.2023	120750
08.02.2019	58636
19.12.2018	38959
06.01.2016	20389

Testforhold

Maks hastighet ved prøvekjøring	60 km/t
Utetemperatur ved prøvekjøring	3 °C
Føreforhold ved prøvekjøring	Tørt;Vått
Bilen ble prøvekjørt:	Driftsvarm motor
Frist for neste EU kontroll	16.12.2024



5309408

Prøvekjøring

1 - Kjøreegenskaper ✓

Generell informasjon

3 - Nøkler / Utstyr R

4 - Service/ Dokum. R

Bremser

5 - Bremsbelegg ✓

6 - Bremseskiver O

10 - Bremsvæskeniå O

12 - Bremserør ✓

13 - Bremseslanger ✓

14 - Bremskraftforsterker ✓

15 - Bremsedal ✓

Lys og signaler

17 - Lys R

19 - Refleks ✓

20 - Lyd / lyssignaler ✓

21 - Varsellamper ✓

22 - Varsellamper utvidet ✓

e-Diagnose

23 - Full systemskann O

Motor

27 - Motor virkemåte ✓

28 - Utvendig tilstand motor O

29 - Oljenivå motor O

31 - Kjølevifte ✓

32 - Kjølesystem ✓

33 - Eksosanlegg ✓

35 - Motorfester ✓

36 - Drivstofftank, rør, slange ✓

37 - Registerreim ✓

Drivverk

40 - Girkasse (automatisk) ✓

41 - Differensial ✓

42 - Drivaksler ✓

43 - Mellomaksler O

Elektriske anlegg

44 - Instrument belysning ✓

45 - Instrumenter ✓

47 - Elektrisk vindusheis ✓

48 - Oppvarmet bakrute ✓

49 - Kupevifte ✓

50 - Varmeapparat / klimaanlegg (AC) ✓

51 - Vindusvisker, spyler (foran/bak) ✓

52 - Lyktespyler / Visker R

53 - Sentrallås ✓

54 - Setevarmer ✓

55 - Ladespenning generator ✓

56 - Drivrem generator O

59 - Tilhengerkontakt ✓

Hjul, dekk, felg

65 - Dekk ✓

66 - Felg ✓

67 - Ekstra hjulsett R

68 - Hjullager ✓

69 - Reserverhjul / dekkreparasjonssett ✓

Styring

71 - Ratt, rattaksel, ledd ✓

72 - Styresnekke, tannstang ✓

73 - Styrestag/ledd ✓

74 - Styreservo ✓

Hjuloppheng

75 - Støtdempere ✓

76 - Stabilisator ✓

77 - Fjærer / fjærbein ✓

78 - Opphengs- / bærearmer foraksel ✓

79 - Opphengs- / bærearmer bakaksel ✓

80 - Travers ✓



5309408

Karosseri

81 - Frontrute	R
82 - Siderute/bakrute	✓
83 - Dør-/panseråpner	✓
85 - Takluke/Panoramatak	✓
86 - Lakk / karosseri utvendig	R
87 - Utvendig speil	R
88 - Underside	✓
89 - Understellsnummer	✓
90 - Tilhengerfeste	✓

Interiør

91 - Dashbord / midtkonsoll	✓
92 - Luftdyse kupé	✓
93 - Taktrekk	✓
94 - Solskjerm	✓
95 - Innvendig speil	✓
96 - Dørtrekk	✓
97 - Døråpning	R
98 - Seter	✓
99 - Bilbelte	✓
100 - Gulvmatter/-teppe	✓
101 - Bagasjeromstildekning	R
102 - Laste-/bagasjerom	✓
103 - Interiør generelt	✓
104 - Varseltrekant	✓



5309408

Måleverdier

Ref.Id	Punkt	Fråse	Måleverdi
3.1	Nøkler / Utstyr	Antall nøkler:	1 stk
6.1	Bremseskiver	Min. bremseskivetykkelse før utskifting foran:	Ikke oppgitt av produsent
6.2		Bremseskivetykkelse VF	26,90 mm
6.3		Bremseskivetykkelse HF	26,90 mm
6.4		Min. bremseskivetykkelse før utskifting bak:	Ikke oppgitt av produsent
6.5		Bremseskivetykkelse VB	23,60 mm
6.6		Bremseskivetykkelse HB	23,60 mm
37.1	Registerreim	Bilfabrikanten anbefaler under normale forhold skifte ved km:	182000
37.2		eller ved, måneder:	84
50.1	Varmeapparat / klimaanlegg (AC)	Temperatur på luft inn i klimaanlegg	21 °C
50.2		Temperatur på luft ut av klimaanlegg	8 °C
55.1	Ladespenning generator	Ladespenning med last (V)	13,90 volt
55.2		Ladespenning uten last (V)	14,30 volt
65.1	Dekk	Mønsterdybde VF	8,00 mm
65.2		Mønsterdybde HF	8,00 mm
65.3		Mønsterdybde VB	8,00 mm
65.4		Mønsterdybde HB	8,00 mm
65.5		Bilen er utrustet med:	Vinterdekk m/pigg
66.1	Felg	Felg montert på bilen:	Lettmetallfelg
67.1	Ekstra hjulsett		Ikke målt grunnet manglende tilgjengelighet

Bilder og vedlegg**1. Generelt****2. Generelt****3. Generelt****4. Generelt****5. Generelt****6. Generelt****7. Generelt****8. Generelt****9. Generelt****10. Generelt****11. Generelt****12. Generelt**



5309408



13. Generelt



14. Generelt



15. Generelt

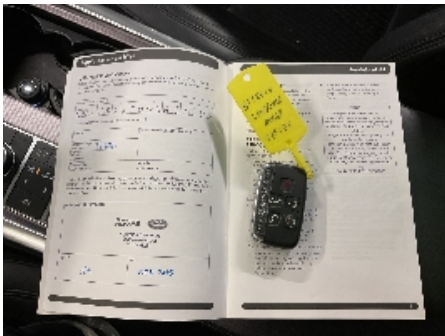

16. Generelt

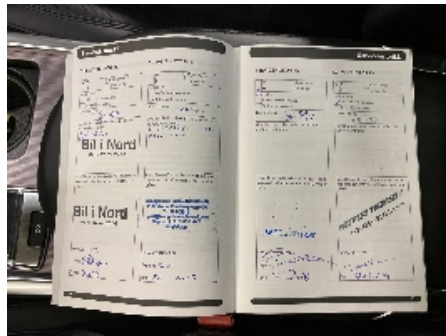

17. Generelt



18. Generelt



19. Generelt



20. Lakk / karosseri utvendig



21. Lys



22. Lakk / karosseri utvendig



23. Døråpning



24. Frontrute



25. Generelt

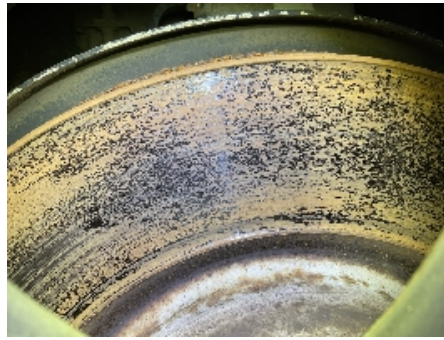

26. Generelt



27. Generelt



28. Generelt



29. Generelt



30. Generelt



31. Generelt



32. Generelt



33. Utvendig tilstand motor



5309408

Leveransebetingelser

1. Testrapporten

Testrapporten inneholder identifikasjon av kjøretøy og kunde samt beskrivelse av testens omfang med måleresultater der det foreligger.

2. Bedømming-vurderingsdefinisjon

Forklaring til bokstavkodene som benyttes ved PDF rapport:

V = Normalt. Tilstand vurdert «normal» iht. kjøretøyets alder og kjørelengde

R = Reparasjon. Anbefaler utbedring iht. kontrollpunkt

O = Opplysning. Informasjon iht. kontrollpunkt og/eller kjøretøy

S = Skiftet. Kontrollpunkt inkl. komponentskifte

J = Justert. Kontrollpunkt inkl. justering

I = Ikkeutført. Kontrollpunkt ikke vurdert

3. Gjennomføring av test.

Test utføres på et NAF Senter hvis ikke annet er beskrevet.

4. Eiendomsrett

Testens resultat tilhører NAFs kunde. Kundens navn er registrert på side 1 i testrapporten, og eventuelle henvendelser i forbindelse med testen må utføres av registrert kunde. Testresultatene leveres ikke ut til andre uten samtykke fra NAFs kunde.

5. Demontering

NAF demonterer ikke for kontroll/vurdering, og kan dermed ikke påpeke feil som kun avdekkes ved demontering. Dersom NAF oppdager avvik der det trengs demontering for kontroll/vurdering, vil dette anmerkes i testrapporten.

6. Prøvekjøring, periodiske feil og fremtidige problemer

NAF anmerker kun feil og avvik som oppdages på testtidspunktet. Periodiske feil/avvik kan forekomme uten at dette avdekkes pga. manglende symptom(fremtredelse) ved testtidspunktet. Det er ikke mulig å forutse fremtidige problemer, feil eller avvik.

NAF prøvekjører bilen kun i begrenset grad.

7. Avlesing av elektronisk lagrede feilkoder via kjøretøyets OBD kontakt

NAF leser feilkoder på de elektroniske styresystemene som bilprodusenten har gitt tilgang til. Tilgang kan variere mellom ulike bilmerker og modeller og systemene leses med det testutstyret som benyttes av NAF. Det skilles ikke mellom permanente og periodiske feilkoder. NAF kan ikke påvise avvik i bilens oppgitte kilometerstand ved hjelp av diagnose.

8. NAFs ansvar

NAF har vurdert alle kontrollpunkter i den aktuelle testrapporten i henhold til NAFs definisjoner og retningslinjer. Kontrollpunkter som ikke omtales i rapporten er ikke inkludert eller vurdert.

Feil/avvik som avdekkes i etterkant av testen, kan ikke lastes NAF uten at det dokumenteres at følgende kumulative vilkår foreligger:

- feil/avvik må anses å ha foreligget ved testtidspunktet
- feil/avvik kan avdekkes etter gjeldende definisjoner og retningslinjer (innhold) av kontrollpunkt ved testtidspunktet
- feil/avvik kan avdekkes ved benyttet testutstyr i NAF ved testtidspunktet
- feil/avvik kan avdekkes ved gjeldende testforutsetninger ved testtidspunktet
- feil/avvik medfører konsekvenstap
- NAF har opptrådt uaktsomt ved testtidspunktet

9. Klageadgang næringsmarked

Testens resultat tilhører NAFs kunde. Kundens navn er registrert på side 1 i testrapporten. Ved eventuelle uoverensstemmelser i forbindelse med levert dokumentasjon, skal kunde ta dette opp med NAF. NAF er forretningsmessig leverandør til kunde og forholder seg kun til denne avtalepart.

Alle reklamasjoner må være NAF i hende skriftlig senest 10 dager etter at testen er utført.

10. Reklamasjonsansvaret til NAF

Ved uoverensstemmelse mellom tekst og bilder i testrapport og ett av disse viser riktig tilstand, er feilen ikke reklamasjonsgrunn.

NAF AS er ikke ansvarlig for feil i opplysninger som er hentet elektronisk fra 3.-part.

NAF AS kan kreve at bilen stilles til disposisjon for kontroll.

Ved reklamasjon kan NAF AS forlange å få mulighet til å reparere på eget verksted.

Hvis kjøper starter reparasjon på annet verksted uten skriftlig godkjenning fra NAF AS bortfaller retten til å kreve utgiften refundert av NAF AS.

Ved reparasjon på kjøpers verksted beregnes priser etter NAF AS sine innkjøpspriser (Meca eller tilsvarende) og selvkost på timepris. Benyttes DBS-systemet som grunnlag for delepriser benyttes importørpriser uten fraktpåslag.

Arbeidstidsettes iht. Haynes Pro med faktor 1

Diagnoserapport vedlegges der kunden har bestilt dette. Diagnoserapporten betraktes som en del av testrapporten.

Reklamasjonskravets størrelse er under alle omstendigheter oppad begrenset til prisen på testen, med mindre noe annet er særskilt avtalt.

NAF AS anbefaler at budgivere selv inspiserer objektet.

NAF SEM
Døvleveien 23
3170 SEM
Telefon:
Fax:
E-mail:
Website:



7. mar. 2025

Køretøj: Land-Rover Range Rover Sport 3.0 V6 24V TD (L494)
Motorkode: DT306 (AJ20D6)
Produktionsår: 13-18
Kilometerstand: 154887 (skrevet af kontrolløren)
Registrering Nr: BT33714
VIN: SALWA2KF6GA637606 (udlæst fra styreenhed)
Testet: 7. mar. 2025 08:21:11

Fejlkode

OBD

OBD

1 Fejl

Fejlkode: P2002
Dieselpartikelfilter række 1
Virkningsgrad under minimum.

Drivlinje

ECM motorstyreenhed

9 Fejl

Fejlkode: P24A4-97
Dieselpartikelfilter række 1
Sodbelastning for høj.

Fejlkode: P2BAE-00
NOx-indholdsoverskridelse
NOx-overvågning med fejl.

Fejlkode: P2BAE-02
NOx-indholdsoverskridelse
NOx-overvågning med fejl.

Fejlkode: P0234-77
Ladetryksensor A
Tryk for højt.

Fejlkode: P246B-00
Regenerering partikelfilter
Køretøjsbetingelser med fejl.

Fejlkode: P2453-2A
Differencetrykføler 1 sodpartikelfilter
Signal med fejl.

Fejlkode: P244A-95
Dieselpartikelfilter række 1
Hella Gutmann Solutions GmbH

Differencetryk for lavt.

Fejlkode: P2002-00
Dieselpartikelfilter række 1
Virkningsgrad under minimum.

Fejlkode: P0404-77
EGR-system A
Funktion ukorrekt.

bremsesystem	ABS antiblokeringsystem VDCM	ikke tilgængelig
bremsesystem	PBM styreenhed elektromekanisk parkeringsbremse CAN	0 Fejl
bremsesystem	ABS	0 Fejl
Passiv sikkerhed	OCS sædesensor-styreenhed OBD	ikke tilgængelig
Passiv sikkerhed	SPMA selestrammer i førerside	0 Fejl
Passiv sikkerhed	SPMB selestrammer i passagerside	0 Fejl
Passiv sikkerhed	RCM styreenhed sikkerheds- tilbageholdelsessystem	0 Fejl
Termostyring	RHVAC styreenhed for bageste fuldautomatiske klimaanlæg	0 Fejl
Termostyring	AHCM brændstofdrevet tilskudsvarmer CAN	ikke tilgængelig
Termostyring	HVAC styreenhed for fuldautomatisk klimaanlæg	1 Fejl

Fejlkode: B1038-01
Sædevarmeføler venstre forsæde
Funktion ukorrekt.

Førerassistentsystem	SODL/BMCML modul objektregistrering til siden venstre	0 Fejl
Førerassistentsystem	SODR/BMCMR modul objektregistrering til siden højre	0 Fejl
Førerassistentsystem	IPMA billedbehandlingsmodul A	0 Fejl
Førerassistentsystem	IPMB billedbehandlingsmodul B	3 Fejl

Fejlkode: B14AD-31
Touchscreen
Funktion ukorrekt.

Fejlkode: U0447-29
CAN-bus/forbindelse til central gateway A

Modtaget ugyldige data.

Fejlkode: U3000-11
styreenhed
Funktion ukorrekt.

Førerassistentsystem **GPSS hovedstyreenhed tilnærmelsessensorikke tilgængelig**

Komfort **GWM central gateway** **0 Fejl**

Komfort **IPC kombiinstrument-styreenhed** **1 Fejl**

Fejlkode: B1A85-96
Lyssensor
Funktion ukorrekt.

Komfort **CCM hastigheds-reguleringsmodul** **0 Fejl**

Komfort **BECM batteriovervågningsmodul** **ikke tilgængelig**

Komfort **EPIC Inverter** **ikke tilgængelig**

Komfort **PAM styreenhed for parkeringshjælp** **0 Fejl**

Komfort **DSM førersædestyreenhed** **0 Fejl**

Komfort **PSM passagersædestyreenhed** **0 Fejl**

Komfort **CRTM styreenhed drejelige benstøtter** **0 Fejl**

Komfort **RRSM bagsædestyreenhed højre** **ikke tilgængelig**

Komfort **RLSM bagsædestyreenhed venstre** **ikke tilgængelig**

Komfort **PDM passagerdørmodul** **0 Fejl**

Komfort **RGTM bagklapmodul** **0 Fejl**

Komfort **RGTMB bagklapmodul fornedet** **ikke tilgængelig**

Komfort **RBM trinstyreenhed** **ikke tilgængelig**

Komfort **HCM forlygtestyremodul** **ikke tilgængelig**

Komfort **HCM B forlygtestyremodul B** **ikke tilgængelig**

Komfort **HUD head-up-display** **0 Fejl**

Komfort **AUCM ventilator head-up-display** **1 Fejl**

Fejlkode: U0011-87
Mediumspeed-CAN-bus
Effekttab.

Komfort Fejlkode: B1C45-67 Frontrudevisker-parkeringskontakt Funktion ukorrekt.	BCM karosseristyreenhed	2 Fejl
Fejlkode: U2300-54 System Konfiguration ukorrekt.		
Komfort	DDM førerdørsmodul	0 Fejl
Gearkasse	TCM gearkassestyreenhed	0 Fejl
Gearkasse	TCCM fordelergear	ikke tilgængelig
Gearkasse	RDCM differentialespærre-styreenhed bagaksel	ikke tilgængelig
Gearkasse	GSM gearskiftestyreenhed CAN	0 Fejl
Tyverisikring	VIM startspærre	ikke tilgængelig
Tyverisikring	RFA/KVM startspærrestyreenhed	0 Fejl
Undervogn	ATCM styreenhed adaptiv undervognsregulering	0 Fejl
Undervogn	CHCMB styreenhed for elektronisk undervogn B	ikke tilgængelig
Undervogn	CHCM styreenhed for elektronisk undervogn	1 Fejl
Fejlkode: U210A-27 Temperaturføler Funktion ukorrekt.		
Styretøj	SASM ratvinkelsensor-styreenhed	0 Fejl
Styretøj	PSCM servostyringsstyreenhed	0 Fejl
Infotainmentsystem	FCDIM interfacemodul	1 Fejl
Fejlkode: B137F-31 Ratkontaktpanel venstre Funktion ukorrekt.		
Infotainmentsystem	FCIMB interfacemodul B	0 Fejl
Infotainmentsystem	FCIMC interfacemodul C	0 Fejl
Infotainmentsystem	FCIM betjeningselementer foran til klimaanlæg	0 Fejl

Infotainmentsystem	TCU telematik-styreenhed	ikke tilgængelig
Infotainmentsystem	AAM audioforstærker	0 Fejl
Infotainmentsystem	NAV navigationsstyreenhed	ikke tilgængelig
Infotainmentsystem	NCM navigationsstyreenhed	ikke tilgængelig
Infotainmentsystem	TVM tv-styreenhed	ikke tilgængelig
Infotainmentsystem	ACM audiostyreenhed foran	2 Fejl
<p>Fejlkode: B1A56-11 antenne Funktion ukorrekt.</p> <p>Fejlkode: B1A56-13 antenne Funktion ukorrekt.</p>		
Infotainmentsystem	REM audiostyreenhed bag	2 Fejl
<p>Fejlkode: B125E-98 Display BV Funktion ukorrekt.</p> <p>Fejlkode: B125F-98 Display BH Funktion ukorrekt.</p>		
Infotainmentsystem	SRM styremodul satellit-audioenhed	ikke tilgængelig
Infotainmentsystem	DABM digitalt audiosendemodul	0 Fejl