

**For matrikkelenhet:**

Kommune: 0821 - BØ
Gårdsnummer: 9
Bruksnummer: 531

Utskriftsdato/klokkeslett: 25.01.2018 kl. 13:57
Produsert av: Ingrid Bergane
Attestert av: Bø kommune

Orientering om matrikkelbrev

Matrikkelbrevet er hjemlet i «Lov om eigedomsregistrering» (matrikkelova) av 17. juni 2005. Etter definisjonen i matrikkelovens § 3 d) er matrikkelbrevet en attestert utskrift av matrikkelen som viser alle registrerte opplysninger om en matrikkelenhet ved oppgitt dato.

Om fullstendighet og nøyaktighet i matrikkelbrevet

Matrikkelen ble etablert ved konvertering av data fra tidligere registre. Det kan variere hvor gode disse dataene er med hensyn på fullstendighet og nøyaktighet. I enkelte tilfeller kan grensepunkt og grenselinjer mangle helt eller delvis eller være feil registrert. Det kan også være feil og mangler ved registrert bygnings- og adresseinformasjon. Fullstendighet og stedfestingsnøyaktighet er generelt bedre innenfor enn utenfor tettbygde strøk. Vær oppmerksom på at for mange matrikkelenheter og bygg hefter usikkerhet ved arealet som oppgis.

For utfyllende informasjon: www.kartverket.no/matrikkelbrev

Matrikkelenhet

Matrikkelenhetstype: Grunneiendom
Bruksnavn: Lifjelltoppen, tomt 55
Etableringsdato: 25.01.2018
Skyld: 0
Er tinglyst: Ja
Har festegrunner: Nei
Er seksjonert: Nei

Arealrapport

| Tekst | Areal (m2) | Kommentar |
|---------------------------|------------|-----------|
| Beregna areal for 9 / 531 | 682,4 | |

Eierforhold

Tinglyste eierforhold

| Rolle | Status | Føds.d./org.nr | Navn | Bruksenhet | Adresse | Andel |
|---------------|--------|----------------|----------------------|------------|------------------------------------|-------|
| Hjemmelshaver | | 983082149 | LIFJELL UTVIKLING AS | | Postboks 218 3833 BØ I TELEMARK | 1 / 1 |

Forretninger

| Forretningstype | Årsak til feilretting | Tinglysingsstatus | Tinglysingsstatusdato | Forretningsdato | Matrikkelføringsdato | Signatur |
|----------------------|-----------------------|-------------------|-----------------------|-----------------|----------------------|--------------|
| Oppmålingsforretning | | Tinglyst | 25.01.2018 | 09.12.2016 | 09.12.2016 | 0821sva |
| | | | Rolle | | Matrikkelenhet | Arealendring |
| | | | Avgiver | | 0821 - 9/106 | -662,6 |
| | | | Mottaker | | 0821 - 9/530 | 662,6 |
| Oppmålingsforretning | | Tinglyst | 25.01.2018 | 09.12.2016 | 09.12.2016 | 0821sva |
| | | | Rolle | | Matrikkelenhet | Arealendring |
| | | | Avgiver | | 0821 - 9/106 | -575,8 |
| | | | Mottaker | | 0821 - 9/519 | 575,8 |
| Oppmålingsforretning | | Tinglyst | 25.01.2018 | 09.12.2016 | 09.12.2016 | 0821sva |
| | | | Rolle | | Matrikkelenhet | Arealendring |
| | | | Avgiver | | 0821 - 9/106 | -682,5 |
| | | | Mottaker | | 0821 - 9/531 | 682,4 |

Oversiktskart for 9 / 531

Målestokk 1:1 000
EUREF89 UTM Sone 32

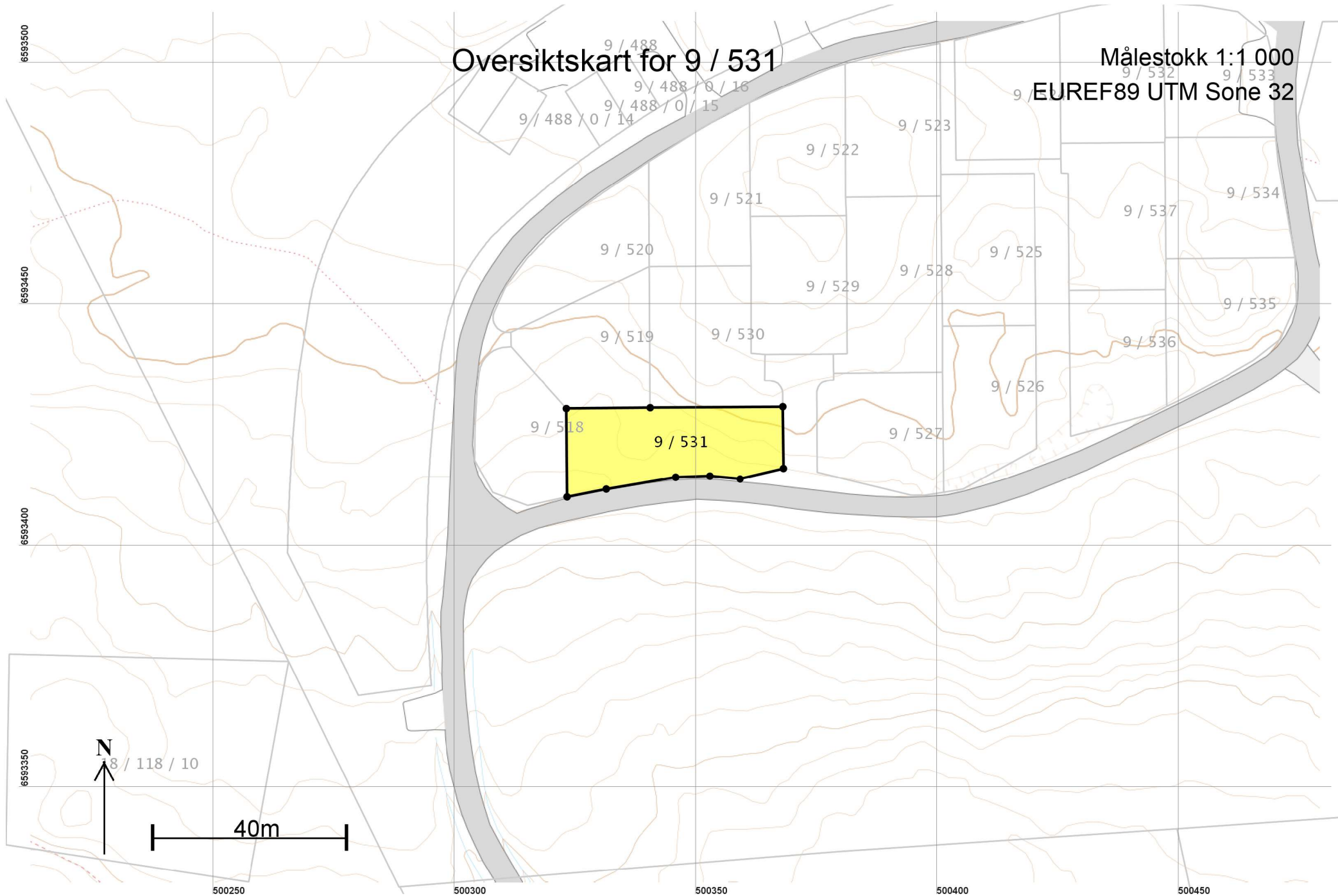

Teig 1 (Hovedteig) 9 / 531

Målestokk 1:250
EUREF89 UTM Sone 32

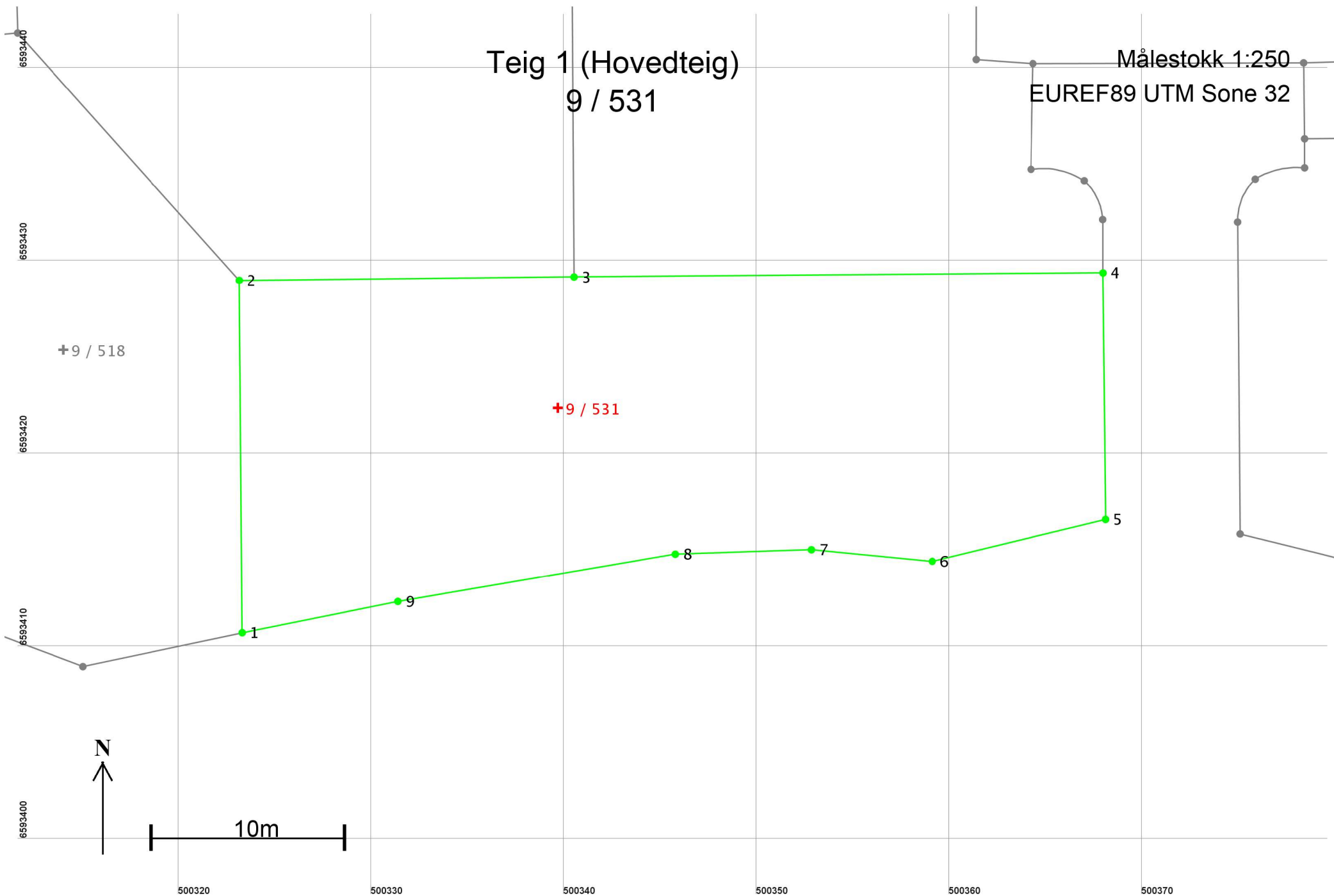

Areal og koordinater

Areal: 682,4

Arealmerknad:

Representasjonspunkt: Koordinatsystem: EUREF89 UTM Sone 32

Nord: 6593423

Øst: 500340

Grensepunkt / Grenselinje

Ytre avgrensing

| Løpenr | Nord | Øst | Grensemerke nedsatt i / Lengde | Grensepunkttype / Hjelpelinjetype | Målemetode | Nøyaktighet | Radius |
|--------|------------|-----------|-----------------------------------|---|---|-------------|--------|
| 1 | 6593410,89 | 500323,32 | 18,26 | Jord Offentlig godkjent grensemerke Ikke hjelpelinje | 96 GPS kinematisk (Real time kinematic) | 10 | |
| 2 | 6593429,15 | 500323,17 | 17,37 | Jord Offentlig godkjent grensemerke Ikke hjelpelinje | 96 GPS kinematisk (Real time kinematic) | 10 | |
| 3 | 6593429,33 | 500340,54 | 27,42 | Jord Offentlig godkjent grensemerke Ikke hjelpelinje | 96 GPS kinematisk (Real time kinematic) | 10 | |
| 4 | 6593429,54 | 500367,96 | 12,78 | Jord Offentlig godkjent grensemerke Ikke hjelpelinje | 96 GPS kinematisk (Real time kinematic) | 10 | |
| 5 | 6593416,76 | 500368,09 | 9,24 | Jord Offentlig godkjent grensemerke Ikke hjelpelinje | 96 GPS kinematisk (Real time kinematic) | 10 | |
| 6 | 6593414,59 | 500359,11 | 6,30 | Jord Offentlig godkjent grensemerke Ikke hjelpelinje | 96 GPS kinematisk (Real time kinematic) | 10 | |
| 7 | 6593415,19 | 500352,84 | 7,05 | Jord Offentlig godkjent grensemerke Ikke hjelpelinje | 96 GPS kinematisk (Real time kinematic) | 10 | |
| 8 | 6593414,96 | 500345,79 | 14,60 | Jord Offentlig godkjent grensemerke Ikke hjelpelinje | 96 GPS kinematisk (Real time kinematic) | 10 | |
| 9 | 6593412,51 | 500331,40 | 8,24 | Jord Offentlig godkjent grensemerke Ikke hjelpelinje | 96 GPS kinematisk (Real time kinematic) | 10 | |