



5313474

NAF Bruktbiltest

Testdato
10.03.2025



Kunde

Navn	Auksjonen.no As	Kontaktperson	
Medlemsnummer	94448735	Navn	Auksjonen.no As
Adresse	Døvleveien 23	Telefon	33300540
Postnummer og -sted	3170 SEM	E-post	
Telefon	33300540		
Ekstern referanse	474104		



Kjøretøy

Bilmerke	Mercedes-Benz	Motorstørrelse	2143 cm ³
Modell	VITO	Motoreffekt	120 kW
Type	639/5	Aksler i drift	2
Registreringsnr.	KB43626	Drivstofftype	Diesel
Understellsnr.	WDF63960313891680	Kjøretøygruppe	315
Km.stand.	203159	Bruktimportert	Nei
Farge	Sølv	Registreringsår	2014
Karosseritype	Integrert førerhus	Registrert første gang	13.06.2014
		Frist for neste EU kontroll	29.11.2024



Informasjon

NAF Bruktbiltest (BBT) er en uavhengig vurdering av kjøretøyets tekniske tilstand iht. definerte kontrollpunkter. De aktuelle kontrollpunktene fremkommer i testen og vurderes / bedømmes etter NAF sine definisjoner og retningslinjer som også hensyntar bilens alder og km-stand.

NAF anmerker kun feil, mangler og avvik som avdekkes på testtidspunktet. Forutsetninger for utført test er angitt på side 2 i denne rapporten. NAF demonterer ikke for kontroll. Det kan være indikasjon knyttet til tekniske forhold som krever ytterligere utredning for å kunne fastslå omfang. Det kan også være periodiske feil som ikke kan avdekkes på testtidspunktet. Se utfyllende leveransebeskrivelse side 6.

NAF Bruktbiltest er utført på oppdrag av bilforhandler. Alle henvendelser til testen og øvrige forhold til bilens tekniske tilstand må avklares mellom kjøper av bilen og bilforhandler. Testen er utstedt til.



5313474

Testresultater

Ref.Id	Repareres	Resultat	Beskrivelse
3.5	Nøkler / Utstyr	Nøkkel/er mangler	
3.8		Nøkkel/er skadet 1 stk	
4.8	Service/ Dokum.	Frist for EU kontroll er overskredet	
6.10	Bremseskiver	Rust på bremseskive:	Venstre foran, Høyre bak
6.12		Stor rustskade på bremseskjold:	Høyre bak, Venstre bak
6.13		Deformert bremseskjold:	Venstre bak, Høyre bak
8.2	Parkeringsbrems	Svak bremsevirkning:	Høyre, Venstre
8.7		Feil ved parkbrems betjening	
10.2	Bremsevæsknivå	* Lokk mangler	
17.1	Lys	Virker ikke:	Venstre nærlys, Høyre parklys, Høyre skiltlys
17.16		Skadet lykt:	Venstre nærlys
21.7	Varsellamper	Varsellampe for bremsesystemet lyser	
21.11		Varsellampe for parkeringsbrems lyser	
22.3	Varsellamper utvidet	Varsellampe for OBD (Motorlampe) lyser	
23.1	Full systemskann	Det finnes feilkoder, se rapport	
28.1	Utvendig tilstand motor	Oljlekkasje på motor - rengjør før nærmere kontroll	
30.3	Kjølevæske	Etterfyll kjølevæske, bør være frostfri til -18 °C for å opprettholde tilstrekkelig korrosjonsbeskyttelse	
33.2	Eksosanlegg	Lekkasje:	Midtre eksosrør
33.9		Mangelfullt oppheng:	Midtre eksosrør, Bakre eksosrør
33.12		* Ligger oppå drivaksel	
50.7	Varmeapparat / klimaanlegg (AC)	Svak eller ingen varme fra varmeapparat	
51.3	Vindusvisker, spyler (foran/bak)	Vindusspyler virker ikke:	Bakrute
51.5		Vindusvisker virker ikke	Bakrute
52.1	Lyktespyler / Visker	Spyler virker ikke:	Venstre side, Høyre side
67.24	Ekstra hjulsett	* 2 dekk er vinterhjul	
83.11	Dør-/panseråpner	Slitt / skade på gummlist:	Bakluke/-dør
83.13		Feil med innvendig åpner:	Bakluke/-dør
86.2	Lakk / karosseri utvendig	Lakkriper:	Støtfanger bak
86.3		Skadet:	Støtfanger bak, Høyre baksjerm, Venstre baksjerm, Høyre bakdør, Bakluke, Panser, Støtfanger foran



5313474

Ref.Id	Repareres	Resultat	Beskrivelse
86.8		Rustangrep:	Høyre sidekanal, Venstre sidekanal, Høyre bakskjerm, Venstre bakskjerm, Høyre bakdør, Venstre bakdør, Bakluke
86.15		* Grill sitter ikke fast	
88.1	Underside	Skadet/løs innerskjerm:	Venstre foran
98.2	Seter	Misfarget/skittent:	Høyre foran, Midten foran, Venstre foran
98.3		Hull/rift gjennom setetrekk:	Venstre foran

Ref.Id	Opplysning	Resultat	Beskrivelse
1.16	Kjøreegenskaper	* Ikke prøvekjørt grunnet diverse feil. Redusert test	
4.12	Service/ Dokum.	Bilen har digital servicebok, denne er ikke kontrollert av NAF	
5.9	Bremsebelegg	Slitt bremsebelegg	Høyre bak, Venstre bak
5.11		Bremseklosser bør byttes samtidig som bremseskivene	
23.6	Full systemskann	Etter avtale med kunde er feilkode/r slettet, feilsøking må påregnes dersom feilkode dukker opp igjen	
65.20	Dekk	Piggdekk med slitte og/eller lite pigger	Venstre bak, Høyre bak
81.9	Frontrute	Noe steinsprut	
81.10		Slitt frontrute	

Servicehistorikk

Bilen har elektronisk servicedokumentasjon

Testforhold

Frist for neste EU kontroll

30.11.2024

Ikke prøvekjørt pga:

Alvorlig feil



5313474

Prøvekjøring1 - Kjøreegenskaper **O****Generell informasjon**3 - Nøkler / Utstyr **R**4 - Service/ Dokum. **R****Bremser**5 - Bremsbelegg **O**6 - Bremseskiver **R**8 - Parkeringsbrems **R**10 - Bremsvæsknivå **R**12 - Bremsørør **✓**13 - Bremseslanger **✓****Lys og signaler**17 - Lys **R**19 - Refleks **✓**20 - Lyd / lyssignaler **✓**21 - Varsellamper **R**22 - Varsellamper utvidet **R****e-Diagnose**23 - Full systemskann **R****Motor**28 - Utvendig tilstand motor **R**29 - Oljenivå motor **✓**30 - Kjølevæske **R**31 - Kjølevifte **✓**32 - Kjølesystem **✓**33 - Eksosanlegg **R**35 - Motorfester **✓**36 - Drivstofftank, rør, slange **✓**37 - Registerreim **✓****Elektriske anlegg**44 - Instrument belysning **✓**45 - Instrumenter **✓**47 - Elektrisk vindusheis **✓**48 - Oppvarmet bakrute **✓**49 - Kupevifte **✓**50 - Varmeapparat / klimaanlegg (AC) **R**51 - Vindusvisker, spyler (foran/bak) **R**52 - Lyktespyler / Visker **R****Elektriske anlegg**53 - Sentrallås **✓**54 - Setevarmer **✓**55 - Ladespenning generator **✓**56 - Drivrem generator **✓**59 - Tilhengerkontakt **✓****Hjul, dekk, felg**65 - Dekk **O**66 - Felg **✓**67 - Ekstra hjulsett **R****Hjuloppheng**75 - Støtdempere **✓**76 - Stabilisator **✓**77 - Fjærer / fjærbein **✓**78 - Opphengs- / bærearmer foraksel **✓**79 - Opphengs- / bærearmer bakaksel **✓**80 - Travers **✓****Karosseri**81 - Frontrute **O**82 - Siderute/bakrute **✓**83 - Dør-/panseråpner **R**86 - Lakk / karosseri utvendig **R**87 - Utvendig speil **✓**88 - Underside **R**89 - Understellsnummer **✓**90 - Tilhengerfeste **✓**



5313474

Interiør

- 91 - Dashbord / midtkonsoll ✓
- 92 - Luftdyse kupé ✓
- 93 - Taktrekk ✓
- 94 - Solskjerm ✓
- 95 - Innvendig speil ✓
- 96 - Dørtrekk ✓
- 97 - Døråpning ✓
- 98 - Seter **R**
- 99 - Bilbelte ✓
- 100 - Gulvmatter/-teppe ✓
- 102 - Laste-/bagasjerom ✓
- 103 - Interiør generelt ✓
- 104 - Varseltrekant ✓



5313474

Måleverdier

Ref.Id	Punkt	Fråse	Måleverdi
3.1	Nøkler / Utstyr	Antall nøkler:	1 stk
6.1	Bremseskiver		Ikke mulig å måle pga felgens utforming
30.1	Kjølevæske	Kjølevæskens frysepunkt, frostsikker ned til minus:	10 °C
37.1	Registerreim		Bilen har registerkjede
50.1	Varmeapparat / klimaanlegg (AC)	Temperatur på luft inn i klimaanlegg	18 °C
50.2		Temperatur på luft ut av klimaanlegg	10 °C
55.1	Ladespenning generator	Ladespenning med last (V)	14,30 volt
55.2		Ladespenning uten last (V)	14,80 volt
65.1	Dekk	Mønsterdybde VF	7,00 mm
65.2		Mønsterdybde HF	6,00 mm
65.3		Mønsterdybde VB	6,00 mm
65.4		Mønsterdybde HB	6,00 mm
65.5		Bilen er utrustet med:	Vinterdekk m/pigg
66.1	Felg	Felg montert på bilen:	Stålfelg
67.1	Ekstra hjulsett	Mønsterdybde	4,00 mm
67.2		Mønsterdybde	4,00 mm
67.3		Mønsterdybde	4,00 mm
67.4		Mønsterdybde	4,00 mm
67.5		Ekstra hjulsett er utrustet med:	Sommerdekk
67.6		Felg på ekstra hjulsett:	Stålfelg

Bilder og vedlegg



1. Generelt



2. Generelt



3. Generelt



4. Generelt



5. Generelt



6. Generelt



7. Generelt



8. Generelt



9. Generelt



10. Generelt



11. Generelt



12. Generelt



13. Generelt



14. Generelt



15. Varsellamper



16. Lakk / karosseri utvendig



17. Lakk / karosseri utvendig



18. Lakk / karosseri utvendig



19. Lakk / karosseri utvendig



20. Lakk / karosseri utvendig



21. Lakk / karosseri utvendig



22. Lakk / karosseri utvendig



23. Lakk / karosseri utvendig



24. Lakk / karosseri utvendig



25. Lakk / karosseri utvendig



26. Lakk / karosseri utvendig



27. Lakk / karosseri utvendig



28. Lakk / karosseri utvendig



29. Lakk / karosseri utvendig



30. Lakk / karosseri utvendig



31. Lakk / karosseri utvendig



32. Lakk / karosseri utvendig



33. Lakk / karosseri utvendig



34. Lakk / karosseri utvendig



35. Lakk / karosseri utvendig



36. Lakk / karosseri utvendig

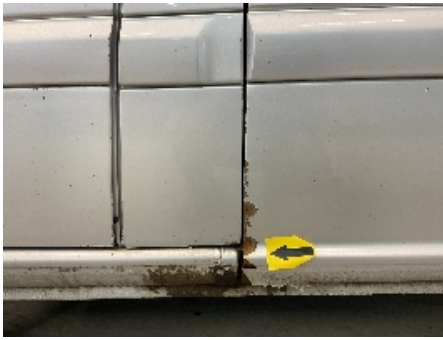

37. Lakk / karosseri utvendig



38. Lakk / karosseri utvendig



39. Lakk / karosseri utvendig



40. Lakk / karosseri utvendig



41. Generelt



42. Bremsevæskeniå



43. Lys



44. Lys



45. Generelt



46. Generelt



47. Generelt



48. Generelt



49. Dør-/panseråpner



50. Dør-/panseråpner



51. Generelt



52. Nøkler / Utstyr



53. Seter



54. Seter



55. Generelt

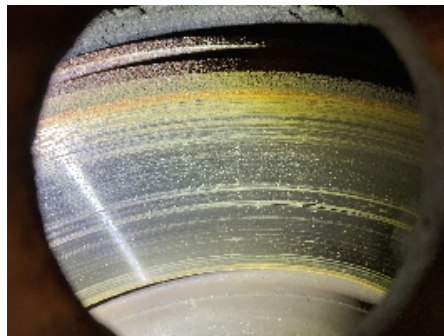

56. Generelt



57. Generelt



58. Generelt



59. Underside

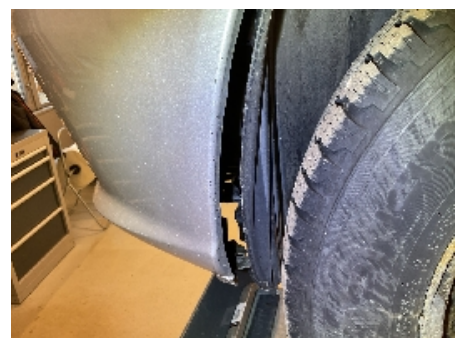

60. Underside



61. Generelt



62. Generelt



63. Eksosanlegg



64. Eksosanlegg



65. Eksosanlegg



66. Eksosanlegg



67. Eksosanlegg



68. Bremseskiver



69. Bremseskiver



70. Generelt



71. Generelt



72. Utvendig tilstand motor



5313474



73. Utvendig tilstand motor



5313474

Leveransebetingelser

1. Testrapporten

Testrapporten inneholder identifikasjon av kjøretøy og kunde samt beskrivelse av testens omfang med måleresultater der det foreligger.

2. Bedømming-vurderingsdefinisjon

Forklaring til bokstavkodene som benyttes ved PDF rapport:

V = Normalt. Tilstand vurdert «normal» iht. kjøretøyets alder og kjørelengde

R = Reparasjon. Anbefaler utbedring iht. kontrollpunkt

O = Opplysning. Informasjon iht. kontrollpunkt og/eller kjøretøy

S = Skiftet. Kontrollpunkt inkl. komponentskifte

J = Justert. Kontrollpunkt inkl. justering

I = Ikkeutført. Kontrollpunkt ikke vurdert

3. Gjennomføring av test.

Test utføres på et NAF Senter hvis ikke annet er beskrevet.

4. Eiendomsrett

Testens resultat tilhører NAFs kunde. Kundens navn er registrert på side 1 i testrapporten, og eventuelle henvendelser i forbindelse med testen må utføres av registrert kunde. Testresultatene leveres ikke ut til andre uten samtykke fra NAFs kunde.

5. Demontering

NAF demonterer ikke for kontroll/vurdering, og kan dermed ikke påpeke feil som kun avdekkes ved demontering. Dersom NAF oppdager avvik der det trengs demontering for kontroll/vurdering, vil dette anmerkes i testrapporten.

6. Prøvekjøring, periodiske feil og fremtidige problemer

NAF anmerker kun feil og avvik som oppdages på testtidspunktet. Periodiske feil/avvik kan forekomme uten at dette avdekkes pga. manglende symptom(fremtredelse) ved testtidspunktet. Det er ikke mulig å forutse fremtidige problemer, feil eller avvik.

NAF prøvekjører bilen kun i begrenset grad.

7. Avlesing av elektronisk lagrede feilkoder via kjøretøyets OBD kontakt

NAF leser feilkoder på de elektroniske styresystemene som bilprodusenten har gitt tilgang til. Tilgang kan variere mellom ulike bilmerker og modeller og systemene leses med det testutstyret som benyttes av NAF. Det skilles ikke mellom permanente og periodiske feilkoder. NAF kan ikke påvise avvik i bilens oppgitte kilometerstand ved hjelp av diagnose.

8. NAFs ansvar

NAF har vurdert alle kontrollpunkter i den aktuelle testrapporten i henhold til NAFs definisjoner og retningslinjer. Kontrollpunkter som ikke omtales i rapporten er ikke inkludert eller vurdert.

Feil/avvik som avdekkes i etterkant av testen, kan ikke lastes NAF uten at det dokumenteres at følgende kumulative vilkår foreligger:

- feil/avvik må anses å ha foreligget ved testtidspunktet
- feil/avvik kan avdekkes etter gjeldende definisjoner og retningslinjer (innhold) av kontrollpunkt ved testtidspunktet
- feil/avvik kan avdekkes ved benyttet testutstyr i NAF ved testtidspunktet
- feil/avvik kan avdekkes ved gjeldende testforutsetninger ved testtidspunktet
- feil/avvik medfører konsekvenstap
- NAF har opptrådt uaktsomt ved testtidspunktet

9. Klageadgang næringsmarked

Testens resultat tilhører NAFs kunde. Kundens navn er registrert på side 1 i testrapporten. Ved eventuelle uoverensstemmelser i forbindelse med levert dokumentasjon, skal kunde ta dette opp med NAF. NAF er forretningsmessig leverandør til kunde og forholder seg kun til denne avtalepart.

Alle reklamasjoner må være NAF i hende skriftlig senest 10 dager etter at testen er utført.

10. Reklamasjonsansvaret til NAF

Ved uoverensstemmelse mellom tekst og bilder i testrapport og ett av disse viser riktig tilstand, er feilen ikke reklamasjonsgrunn.

NAF AS er ikke ansvarlig for feil i opplysninger som er hentet elektronisk fra 3.-part.

NAF AS kan kreve at bilen stilles til disposisjon for kontroll.

Ved reklamasjon kan NAF AS forlange å få mulighet til å reparere på eget verksted.

Hvis kjøper starter reparasjon på annet verksted uten skriftlig godkjenning fra NAF AS bortfaller retten til å kreve utgiften refundert av NAF AS.

Ved reparasjon på kjøpers verksted beregnes priser etter NAF AS sine innkjøpspriser (Meca eller tilsvarende) og selvkost på timepris. Benyttes DBS-systemet som grunnlag for delepriser benyttes importørpriser uten fraktpåslag.

Arbeidstidsettes iht. Haynes Pro med faktor 1

Diagnoserapport vedlegges der kunden har bestilt dette. Diagnoserapporten betraktes som en del av testrapporten.

Reklamasjonskravets størrelse er under alle omstendigheter oppad begrenset til prisen på testen, med mindre noe annet er særskilt avtalt.

NAF AS anbefaler at budgivere selv inspiserer objektet.

NAF SEM
Døvleveien 23
3170 SEM
Telefon:
Fax:
E-mail:
Website:



10. mar. 2025

Køretøj: Mercedes Vito 116 CDI (W639) Bus 4Matic BlueEFF
Motorkode: OM 651.940
Produktionsår: 10-14
Kilometerstand: 203159 (skrevet af kontrolløren)
Registrering Nr: KB43626
VIN: WDF63960313891680 (udlæst fra styreenhed)
Testet: 10. mar. 2025 08:47:08

Fejlkode

OBD

OBD

12 Fejl

Fejlkode: P245D
EGR-køler-bypassventil række 1
Kortslutning til plus.

Fejlkode: P0107
MAP-føler
Spænding for lav.

Fejlkode: P0108
MAP-føler
Spænding for høj.

Fejlkode: P0263
Effektfald cyl. 1
Effekttab.

Fejlkode: P0269
Effektfald cyl. 3
Effekttab.

Fejlkode: P0272
Effektfald cyl. 4
Effekttab.

Fejlkode: P0266
Effektfald cyl. 2
Effekttab.

Fejlkode: P245D
EGR-køler-bypassventil række 1
Kortslutning til plus.

Fejlkode: P0263

Effektfald cyl. 1
Effekttab.

Fejlkode: P0269
Effektfald cyl. 3
Effekttab.

Fejlkode: P0272
Effektfald cyl. 4
Effekttab.

Fejlkode: P0266
Effektfald cyl. 2
Effekttab.

Drivlinje

Dieselmotor

9 Fejl

Fejlkode: P245D00
EGR-køler-omskifterventil
Kortslutning til plus.

Fejlkode: P010714
MAP-føler
Afbrydelse/kortslutning til stel

Fejlkode: P010800
MAP-føler
Kortslutning til plus.

Fejlkode: P019627
Motorolietemperatursensor 1
Signalændringsrate over grænseværdi.

Fejlkode: P026354
Indsprøjtningssdyse 1
Kalibrering/kodning med fejl.

Fejlkode: P026954
Indsprøjtningssdyse 3
Kalibrering/kodning med fejl.

Fejlkode: P027254
Indsprøjtningssdyse 4
Kalibrering/kodning med fejl.

Fejlkode: P026654
Indsprøjtningssdyse 2
Kalibrering/kodning med fejl.

Fejlkode: P010664
MAP-føler
Uplausibelt signal.

bremsesystem

ESP 639

2 Fejl

Fejlkode: DTC 5721
Ingen fejlkode
Ingen fejlkode

Fejlkode: DTC 5731
Ingen fejlkode
Ingen fejlkode

Passiv sikkerhed	Arcade 639 fra '08 CAN	0 Fejl
Termostyring	KLA (klima anlæg) V 639	0 Fejl
Termostyring	KLA bag OBD	ikke tilgængelig
Termostyring	ZUH PTC	2 Fejl

Fejlkode: DTC 9021
CAN-komponent (intern styreenhed)
System frakoblet pga. fejl.

Fejlkode: DTC 9070
styreenhed
Uventet reset

Termostyring	STH 639 OBD	1 Fejl
---------------------	--------------------	---------------

Fejlkode: B1802
Blæsemotor for forbrændingsluft til tilskudsvarmer
Funktion ukorrekt.

Komfort	KI 639 fra '08 CAN	2 Fejl
----------------	---------------------------	---------------

Fejlkode: DTC 9110
Kabine, CAN-bus
Kommunikation forstyrret.

Fejlkode: DTC 9100
Motor-CAN-bus
Kommunikation forstyrret.

Komfort	OBF (øverste betjeningspanel) 639	0 Fejl
----------------	--	---------------

Komfort	DBE 639 fra '08 CAN	1 Fejl
----------------	----------------------------	---------------

Fejlkode: B1001
Styreenhed, spændingsforsyning
Spændings-/strømforsyning lav.

Komfort	SAM 639 fra '08 CAN	5 Fejl
----------------	----------------------------	---------------

Fejlkode: B101D
Kontakt oplukkelig bageste venstre siderude
Funktion ukorrekt.

Fejlkode: B1028
Relæ 1 kl. 15R
Funktion ukorrekt.

Fejlkode: B1095
Hella Gutmann Solutions GmbH

Fejlkode: B109D
Slitagefølere for bremsebelægning
Afbrydelse/kortslutning til plus

Fejlkode: B1007
Positions- og parkeringslys foran til højre
Funktion ukorrekt.

Komfort **TSG (dørstyreenhed) FV 639** **3 Fejl**

Fejlkode: B100C
CAN-bus
Funktion frakoblet.

Fejlkode: B1013
Rudehejsrelæ
Relæ kobler ikke.

Fejlkode: B101A
styreenhed
Batterispændingsforsyning med fejl.

Komfort **TSG (dørstyreenhed) FH 639** **2 Fejl**

Fejlkode: B100C
CAN-bus
Funktion frakoblet.

Fejlkode: B101A
styreenhed
Batterispændingsforsyning med fejl.

Komfort **STL: Elektrisk skydedør i venstre side** **ikke tilgængelig**

Komfort **STR: Elektrisk skydedør i højre side** **ikke tilgængelig**

Komfort **EZS 639 fra '08 CAN** **1 Fejl**

Fejlkode: DTC 9011
Styreenhed el. ratlåsning
Der foreligger ingen låsespænding.

Komfort **PTS (parkeringssensor) 639** **ikke tilgængelig**

Komfort **AHE AAG OBD** **5 Fejl**

Fejlkode: DTC 9002
Anhængerbaglygte højre side
Afbrydelse/kortslutning til plus

Fejlkode: DTC 9018
Anhængerblinklys venstre side
Afbrydelse/kortslutning til plus

Fejlkode: DTC 9019

Anhængerblinklys højre side
Afbrydelse/kortslutning til plus

Fejlkode: DTC 9004
Anhænger-bremselys
Afbrydelse/kortslutning til plus

Fejlkode: DTC 9000
Anhængerbaglygte
Afbrydelse/kortslutning til plus

Komfort	ZGW OBD	ikke tilgængelig
Komfort	SDE H OBD	ikke tilgængelig
Komfort	ESV VL OBD	ikke tilgængelig
Komfort	ESV VR OBD	ikke tilgængelig
Gearkasse	EGS dig. OBD	0 Fejl
Gearkasse	EWM ISO	2 Fejl

Fejlkode: P1876
CAN-bus/forbindelse til ABS/antispin-system
Kommunikation/signal uplausibelt.

Fejlkode: P1906
CAN-bus/forbindelse til ABS/antispin-system
Kommunikation/signal uplausibelt.

Undervogn	ENR OBD	ikke tilgængelig
Infotainmentsystem	AGW 639 fra '08 CAN	ikke tilgængelig
Infotainmentsystem	APS 50 639 fra '08 CAN	ikke tilgængelig