

BMW X5 211 HK AUTOMAT 4X4
TESTDATO: 06.03.2025
KODE: 1641574

DP73867	159 000 KM	02.06.2015 Førstegang registrert	Diesel
----------------	-------------------	--	---------------

CHASSISNR: WBAKS2101F0N36975	BRUKTIMPORT: Nei
KJØRETØY: Personbil	FRIST FOR PKK: 30.11.2025

NBF Tilstandsrapport er utarbeidet av Norges Bilbransjeforbund og Forbrukerrådet.

NBF Tilstandsrapport gir en detaljert beskrivelse av bilens tilstand, og gir den som kjøper bilen økt trygghet ved kjøpet. Rapporten utarbeides av teknisk kyndig personell, som gjør en grundig kontroll og inspeksjon.

Tilstandsrapporten beskriver bilens tilstand på testtidspunktet hensyntatt bilens alder og kilometerstand, med det utstyret som er i og på bilen.

Se mer om forutsetningene for vurderingen og andre vilkår på siste side.

Albjerk Bil

OPPSUMMERT STATUS PÅ KJØRETØY

✓ Ingen anmerkning 🔍 Anmerkning(er)

IDENTITET ✓	ASSISTENTSYSTEMER OG DIAGNOSE ✓
EKSTERIØR 🔍	LYS ✓
MOTOR ✓	HJULOPPHENG/STYRING ✓
BREMSER ✓	GIR OG DRIVLINJE ✓
INTERIØR 🔍	OPPLYSNINGER/KLARGJØRING 🔍

Punkt	Beskrivelse	Plassering
1. EKSTERIØR		
1.1 Dører	lakk flasser	venstre foran
1.2 Dører	riper	midten - venstre foran
1.3 Dører	steinsprut med rust	nede - høyre bak
1.4 Dører	rust/korrosjon	nede - høyre foran
1.5 Bakluke	steinsprut med rust	bak
1.6 Skjermer	lakk flasser	venstre bak
1.7 Skjermer	ripe(r)	høyre bak
1.8 Skjermer	lakk flasser	høyre bak
1.9 Speil	speilhus riper	høyre foran
1.10 Dekk/Felger	kantkjørt felg	høyre foran - høyre bak
1.11 Døråpning	bulk(er) med lakkskade	høyre bak
1.12 Støtfanger	ripe(r)	venstre bak
1.13 Frontvindu	steinsprut	foran - nede
2. INTERIØR		
2.1 Seter	skade på setetrekk	venstre foran
3. OPPLYSNINGER/KLARGJØRING		
3.1 Opplysninger	øvrig opplysninger	

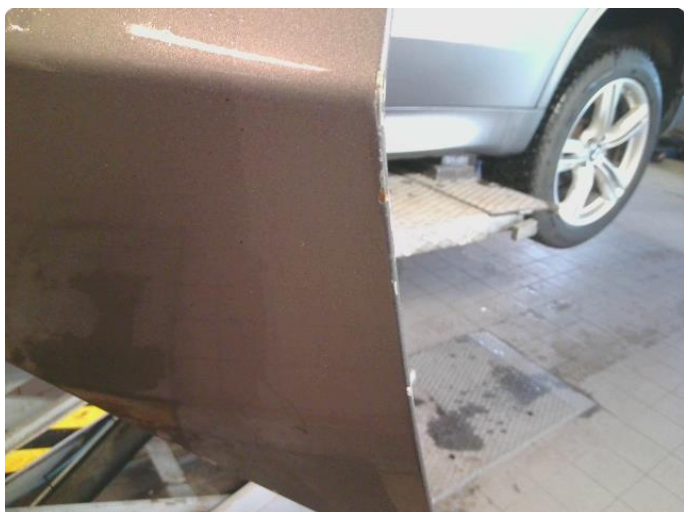

1.1 Lakk flasser



1.2 Riper



1.3 Steinsprut med rust



1.4 Rust/korrosjon



1.5 Steinsprut med rust



1.6 Lakk flasser



1.7 Ripe(r)

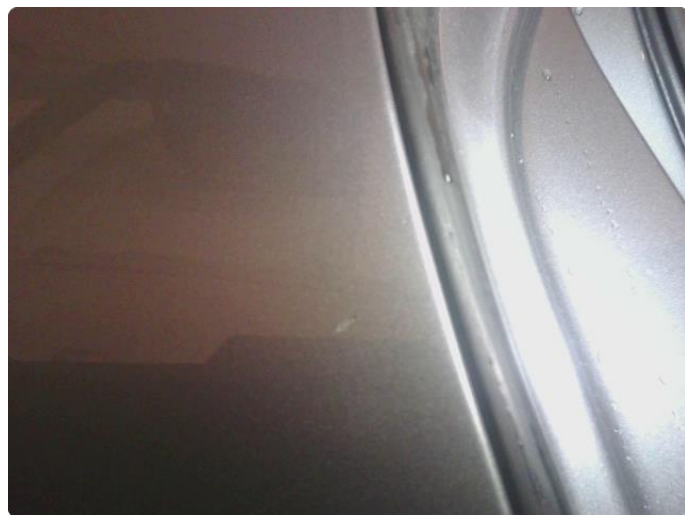

1.8 Lakk flasser



1.9 Speilhus riper



1.10 Kantkjørt felg



1.10 Kantkjørt felg



1.11 Bulk(er) med lakkskade



1.11 Bulk(er) med lakkskade

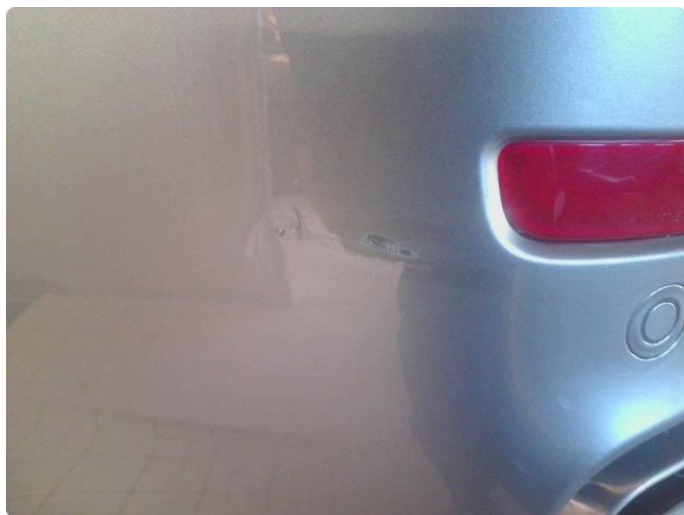

1.12 Ripe(r)



1.13 Steinsprut



2.1 Skade på setetrekk

KJØRETØYDATA

ANTALL NØKLER	2	TIDLIGERE BRUK	Normal bruk
TIDLIGERE STØRRE SKADE	Nei		

PRØVEKJØRING

PRØVEKJØRT	HASTIGHET	TESTFORHOLD
Ja	50	Vått

DEKK OG BREMSER

	VENSTRE FORAN	HØYRE FORAN	VENSTRE BAK	HØYRE BAK
MØNSTERDYBDE SOMMERDEKK (MM)	7	7	7	7
MØNSTERDYBDE VINTERDEKK (MM)	9	9	9	9

SERVICEINFORMASJON

KOMPLETT HISTORIKK	ELEKTRONISK SERVICEHEFTE
Ja	Nei
SISTE SERVICEDATO	KILOMETERSTAND
	144115

✔ **Kontrollert** |
 ○ **Ikke kontrollert** |
 ✘ **Kontrollert, anmerkning**

IDENTITET

- ✔ Kjennemerke
- ✔ Understellsnummer
- ✔ Dokumentasjon utstyr/godkjenning
- ✔ Nøkler

ASSISTENTSYSTEMER OG DIAGNOSE

- ✔ Kamera
- ✔ Sensor
- ✔ Systemfunksjoner
- ✔ Diagnose
- ✔ Prøvekjøring

EKSTERIØR

- ✔ Lakk
- ✔ Antirustbehandling
- ✔ Under bil
- ✔ Panser
- ✘ Dører
- ✘ Bakluke
- ✔ Låser/tyverisikring
- ✘ Skjermer
- ✘ Speil
- ✔ Korrosjon
- ✔ Vinduspussere/-spylere
- ✔ Verktøy/nødutstyr
- ✘ Dekk/Felger
- ✔ Hjulmuttere/-bolter
- ✘ Døråpning
- ✔ Terskler/innlastningssone
- ✘ Støtfanger
- ✔ Grill
- ✔ Tak
- ✘ Frontvindu
- ✔ Vinduer
- ✔ Kanal
- ✔ Stolpe
- ✔ Alle flater
- ✔ Ladeluke/tanklokk

LYS

- ✔ Lys foran
- ✔ Lys bak
- ✔ Markeringslys
- ✔ Retningslys
- ✔ Nødsignallys
- ✔ Parkeringslys
- ✔ Refleks
- ✔ Andre lys

MOTOR

- ✔ Avgass
- ✔ Batteri(er)
- ✔ Drivstoffanlegg/-ledninger
- ✔ Dynamo/lading
- ✔ Eksosanlegg
- ✔ Elektroniske styresystemer
- ✔ Kjølesystem/vannpumpe
- ✔ Lekkasje
- ✔ Motorfester/-demper
- ✔ Oljenivå/røykutvikling
- ✔ Service
- ✔ Startmotor
- ✔ Trekkraft
- ✔ Turbo
- ✔ Ladeluftkjøler
- ✔ Kompressor
- ✔ Dieselpumpe/dyser/gløding
- ✔ Motor

HJULOPPHENG/STYRING

- ✔ Retningsstabilitet/selvoppretting
- ✔ Ratt/styringsmekanisme
- ✔ Hjulager
- ✔ Fjærer/støtdemper
- ✔ Ledd
- ✔ Stabilisatorer/stag
- ✔ Forstilling
- ✔ Bakstilling

BREMSER

- ✔ Bremsfunksjon
- ✔ Parkeringsbrems
- ✔ Bremskraftforsterker
- ✔ Bremsvæske
- ✔ Lekkasje
- ✔ Rør/slanger
- ✔ Skiver
- ✔ Bremseskjold

GIR OG DRIVLINJE

- ✔ Girkasse
- ✔ Differensial
- ✔ Clutch/kobling/svinghjul
- ✔ Aksler
- ✔ Fordelingskasse

INTERIØR

- ✔ Dashbord
- ✔ Instrumenter og brytere
- ✔ Midtkonsoll/midtarmlene
- ✔ Dørtrekk
- ✘ Seter
- ✔ Taktrekk
- ✔ Tepper/bekledning
- ✔ Vindusheiser
- ✔ Bilbelte
- ✔ Varme/AC/Klima
- ✔ Signalhorn/Lydsignal
- ✔ Multimedia
- ✔ Multifunksjonsratt
- ✔ Ratt
- ✔ Deksel

OPPLYSNINGER/KLARGJØRING

- ✘ Opplysninger
- ✔ Interiør
- ✔ Øvrig utstyr/klargjøring
- ✔ Annet

Det tas forbehold om mulige avvik i kontrollpunktene avhengig av biltype og modellvariant

Vilkår, tilstandsrapport

Hva som er vurdert, forutsetninger for vurderingen

Tilstandsrapporten beskriver bilens tilstand på testtidspunktet med det utstyret som var i og på bilen.

Den tekniske vurderingen av bilen er gjort med utgangspunkt i bilens alder og kjørelengde. Rapporten beskriver om bilens tilstand vurderes som normal ut fra bilens alder og kjørelengde og/eller om det er anmerkninger eller øvrige kommentarer. Kontrollpunktene som er vurdert er listet opp i rapporten.

Bilen er ikke demontert ved vurderingen, og tilstandsrapporten påpeker dermed ikke eventuelle feil som kun kan avdekkes ved demontering eller ved lengre tids bruk ut over ordinær prøvekjøring.

Kapasiteten på driftsbatteriet på el- og hybridbiler er ikke målt, og er derfor ikke en del av tilstandsrapport

Feilmeldinger som bilens produsent har gitt tilgang til og som er tilgjengelige på vurderingstidspunktet/testtidspunktet er avlest. Avlesing av feilmeldinger skjer med tilgjengelig diagnoseutstyr. Ved usikkerhet omkring feilkodene anbefales videre undersøkelser.

Bilen er prøvekjørt, men kun ved en kortere tur. Tekniske egenskaper ved bilen som forutsetter spesielle kjøreforhold er kun vurdert om kjøreforholdene på vurderingstidspunktet gjorde dette mulig.

Periodiske feil og avvik for eksempel ved oljeforbruket på fossile biler kan forekomme uten at dette kan avdekkes, ettersom vurderingen kun gir et øyeblikksbilde av bilens tilstand.

Sted og Dato

Sted og Dato

Signatur selger

Signatur kjøper

Selger og kjøper bekrefter med sine underskrifter at ved inngåelsen av kjøpsavtalen ble tilstandsrapporten gjennomgått med kjøper, og at det spesielt ble informert om avvik fra kravene i forbrukerkjøpslovens § 15 i de tilfeller slike fremkommer i rapporten, og at kjøper aksepterer disse avvikene.