



5306959

# NAF Bruktbiltest

**Testdato**  
06.03.2025



## Kunde

<b>Navn</b>	Auksjonen.no Co/Santander	<b>Kontaktperson</b>	
<b>Medlemsnummer</b>	95140190	<b>Navn</b>	Auksjonen.no Co/Santander
<b>Adresse</b>	Døvleveien 23	<b>Telefon</b>	33300540
<b>Postnummer og -sted</b>	3170 SEM	<b>E-post</b>	
<b>Telefon</b>	33300540		
<b>Ekstern referanse</b>	471816		



## Kjøretøy

<b>Bilmerke</b>	Hyundai	<b>Motorstørrelse</b>	cm <sup>3</sup>
<b>Modell</b>	Kona	<b>Motoreffekt</b>	150 kW
<b>Type</b>	OS	<b>Aksler i drift</b>	1
<b>Registreringsnr.</b>	EV47797	<b>Drivstofftype</b>	Elektrisk
<b>Understellsnr.</b>	KMHK581GFKU018042	<b>Kjøretøygruppe</b>	101
<b>Km.stand.</b>	89582	<b>Bruktimportert</b>	Nei
<b>Farge</b>	Grå	<b>Registreringsår</b>	2019
<b>Karosseritype</b>	Flerbruksbil	<b>Registrert første gang</b>	06.02.2019
		<b>Frist for neste EU kontroll</b>	17.12.2025



## Informasjon

NAF Bruktbiltest (BBT) er en uavhengig vurdering av kjøretøyets tekniske tilstand iht. definerte kontrollpunkter. De aktuelle kontrollpunktene fremkommer i testen og vurderes / bedømmes etter NAF sine definisjoner og retningslinjer som også hensyntar bilens alder og km-stand.

NAF anmerker kun feil, mangler og avvik som avdekkes på testtidspunktet. Forutsetninger for utført test er angitt på side 2 i denne rapporten. NAF demonterer ikke for kontroll. Det kan være indikasjon knyttet til tekniske forhold som krever ytterligere utredning for å kunne fastslå omfang. Det kan også være periodiske feil som ikke kan avdekkes på testtidspunktet. Se utfyllende leveransebeskrivelse side 6.

NAF Bruktbiltest er utført på oppdrag av bilforhandler. Alle henvendelser til testen og øvrige forhold til bilens tekniske tilstand må avklares mellom kjøper av bilen og bilforhandler testen er utstedt til.



5306959

**Testresultater**

Ref.Id	Repareres	Resultat	Beskrivelse
4.7	Service/ Dokum.	Aktivert serviceindikator	
61.1	Ladekontakt elbil/hybrid	Lokk/beskyttelse for ladekontakt skadet/virker ikke	
69.6	Reservehjul / dekkreparasjonssett	Dekkreparasjonssett, holdbarhetsdato har utløpt	
86.2	Lakk / karosseri utvendig	Lakkriper:	Venstre fordør, Høyre fordør
86.3		Skadet:	Høyre forskjerm, Venstre fordør, Høyre fordør, Venstre bakdør, Høyre bakdør
86.5		Pyntelist løs, skadet eller mangler:	Høyre bakskjerm
86.8		Rustangrep:	Høyre bakdør
97.1	Døråpning	Sår eller skade:	Venstre fordør

Ref.Id	Opplysning	Resultat	Beskrivelse
6.17	Bremsekiver	Overflaterust eller mindre enn 50% av overflaten rustet	Begge sider bak
23.4	Full systemskann	Det finnes feilkoder, se rapport	
23.6		Etter avtale med kunde er feilkode/r slettet, feilsøking må påregnes dersom feilkode dukker opp igjen	
65.21	Dekk	Mønsterdybde - tillatt, men anbefales byttet:	Venstre foran
66.10	Felg	Ripe/slitasje på felg	
67.27	Ekstra hjulsett	Ripe/slitasje	
67.28		Dekk er noe skjevslett	4 dekk
81.9	Frontrute	Noe steinsprut	
86.17	Lakk / karosseri utvendig	Diverse småbulker/lakkriper	
87.11	Utvendig speil	Ripe i speilhus:	Høyre
97.5	Døråpning	Sår eller skade:	Høyre fordør, Venstre bakdør, Høyre bakdør



5306959

## Servicehistorikk

Servicehistorikk er vedlagt

Dato	Km.stand
10.07.2023	77752
09.03.2022	60963
23.06.2021	45800
11.08.2020	30996
25.10.2019	14467

## Testforhold

<b>Maks hastighet ved prøvekjøring</b>	60 km/t
<b>Utetemperatur ved prøvekjøring</b>	11 °C
<b>Føreforhold ved prøvekjøring</b>	Tørt;Vått
<b>Bilen ble prøvekjørt:</b>	Driftsvarm motor
<b>Frist for neste EU kontroll</b>	18.12.2025



5306959

**Prøvekjøring**

1 - Kjøreegenskaper ✓

**Generell informasjon**

3 - Nøkler / Utstyr ✓

4 - Service/ Dokum. R

**Bremser**

5 - Bremsbelegg ✓

6 - Bremseskiver O

10 - Bremsvæsknivå ✓

12 - Bremsørør ✓

13 - Bremseslanger ✓

14 - Bremskraftforsterker ✓

15 - Bremsedal ✓

**Lys og signaler**

17 - Lys ✓

19 - Refleks ✓

20 - Lyd / lyssignaler ✓

21 - Varsellamper ✓

22 - Varsellamper utvidet ✓

**e-Diagnose**

23 - Full systemskann O

**Motor**

27 - Motor virkemåte ✓

28 - Utvendig tilstand motor ✓

30 - Kjølevæske ✓

31 - Kjølevifte ✓

32 - Kjølesystem ✓

35 - Motorfester ✓

**Drivverk**

40 - Girkasse (automatisk) ✓

42 - Drivaksler ✓

**Elektriske anlegg**

44 - Instrument belysning ✓

45 - Instrumenter ✓

47 - Elektrisk vindusheis ✓

48 - Oppvarmet bakrute ✓

49 - Kupevifte ✓

50 - Varmeapparat / klimaanlegg (AC) ✓

51 - Vindusvisker, spyler (foran/bak) ✓

53 - Sentrallås ✓

54 - Setevarmer ✓

55 - Ladespenning generator ✓

57 - Batteri ytre tilstand ✓

58 - Tilstand 12 volt batteri ✓

61 - Ladekontakt elbil/hybrid R

62 - Ladekabel elbil/hybrid ✓

63 - Kabler for fremdriftssystem elbil/hybrid ✓

64 - Utv. tilstand fremdriftsbatteri elbil/hybrid ✓

**Hjul, dekk, felg**

65 - Dekk O

66 - Felg O

**Hjul, dekk, felg**

67 - Ekstra hjulsett O

68 - Hjullager ✓

69 - Reservehjul / dekkreparasjonssett R

**Styring**

71 - Ratt, rattaksel, ledd ✓

72 - Styresnekke, tannstang ✓

73 - Styrestag/ledd ✓

74 - Styreservo ✓

**Hjuloppheng**

75 - Støtdempere ✓

76 - Stabilisator ✓

77 - Fjærer / fjærbein ✓

78 - Opphengs- / bærearmer foraksel ✓

79 - Opphengs- / bærearmer bakaksel ✓

80 - Travers ✓



5306959

## Karosseri

- |                                |   |
|--------------------------------|---|
| 81 - Frontrute                 | ○ |
| 82 - Siderute/bakrute          | ✓ |
| 83 - Dør-/panseråpner          | ✓ |
| 84 - Lås                       | ✓ |
| 86 - Lakk / karosseri utvendig | R |
| 87 - Utvendig speil            | ○ |
| 88 - Underside                 | ✓ |
| 89 - Understellsnummer         | ✓ |

## Interiør

- |                             |   |
|-----------------------------|---|
| 91 - Dashbord / midtkonsoll | ✓ |
| 92 - Luftdyse kupé          | ✓ |
| 93 - Taktrekk               | ✓ |
| 94 - Solskjerm              | ✓ |
| 95 - Innvendig speil        | ✓ |
| 96 - Dørtrekk               | ✓ |
| 97 - Døråpning              | R |
| 98 - Seter                  | ✓ |
| 99 - Bilbelte               | ✓ |
| 100 - Gulvmatter/-teppe     | ✓ |
| 101 - Bagasjeromstildekning | ✓ |
| 102 - Laste-/bagasjerom     | ✓ |
| 103 - Interiør generelt     | ✓ |
| 104 - Varseltrekant         | ✓ |



5306959

**Måleverdier**

Ref.Id	Punkt	Fråse	Måleverdi
3.1	Nøkler / Utstyr	Antall nøkler:	2 stk
6.1	Bremseskiver		Kontrollert visuelt
30.1	Kjølevæske	Kjølevæskens frysepunkt, frostsikker ned til minus:	30 °C
50.1	Varmeapparat / klimaanlegg (AC)	Temperatur på luft inn i klimaanlegg	21 °C
50.2		Temperatur på luft ut av klimaanlegg	13 °C
55.1	Ladespenning generator	Ladespenning med last (V)	14,20 volt
55.2		Ladespenning uten last (V)	14,80 volt
58.1	Tilstand 12 volt batteri	Referanseverdi norm:	EN
58.2		Referanseverdi kaldstart-kapasitet:	400 ampere
58.3		Målt kaldstart-kapasitet:	365 ampere
62.1	Ladekabel elbil/hybrid	Antall ladekabler i bilen:	2 stk
65.1	Dekk	Mønsterdybde VF	3,50 mm
65.2		Mønsterdybde HF	4,00 mm
65.3		Mønsterdybde VB	4,00 mm
65.4		Mønsterdybde HB	5,00 mm
65.5		Bilen er utrustet med:	Piggfrie vinterdekk
66.1	Felg	Felg montert på bilen:	Lettmetallfelg
67.1	Ekstra hjulsett	Mønsterdybde	5,00 mm
67.2		Mønsterdybde	4,00 mm
67.3		Mønsterdybde	4,00 mm
67.4		Mønsterdybde	3,00 mm
67.5		Ekstra hjulsett er utrustet med:	Sommerdekk
67.6		Felg på ekstra hjulsett:	Lettmetallfelg

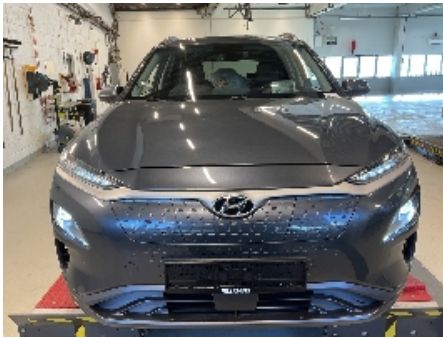
**Bilder og vedlegg****1. Generelt****2. Generelt****3. Generelt****4. Generelt****5. Generelt****6. Generelt****7. Generelt****8. Generelt****9. Generelt****10. Generelt****11. Generelt****12. Generelt**



5306959



13. Generelt



14. Generelt



15. Generelt



16. Generelt



17. Generelt

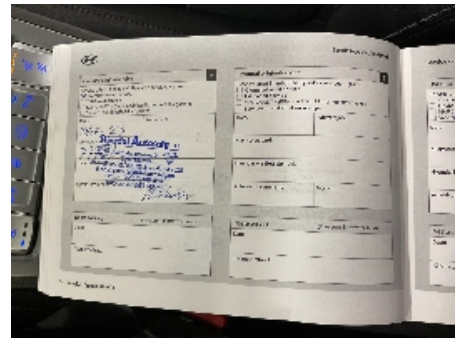

18. Generelt



19. Generelt



20. Generelt



21. Lakk / karosseri utvendig



22. Lakk / karosseri utvendig



23. Lakk / karosseri utvendig



24. Lakk / karosseri utvendig



**25. Lakk / karosseri utvendig****26. Lakk / karosseri utvendig****27. Utvendig speil****28. Døråpning****29. Døråpning****30. Døråpning****31. Ekstra hjulsett****32. Ekstra hjulsett****33. Generelt****34. Generelt****35. Generelt****36. Generelt**

**37. Ladekontakt elbil/hybrid****38. Ladekontakt elbil/hybrid****39. Generelt****40. Generelt****41. Generelt****42. Generelt**



5306959

## Leveransebetingelser

### 1. Testrapporten

Testrapporten inneholder identifikasjon av kjøretøy og kunde samt beskrivelse av testens omfang med måleresultater der det foreligger.

### 2. Bedømming-vurderingsdefinisjon

Forklaring til bokstavkodene som benyttes ved PDF rapport:

V = Normalt. Tilstand vurdert «normal» iht. kjøretøyets alder og kjørelengde

R = Reparasjon. Anbefaler utbedring iht. kontrollpunkt

O = Opplysning. Informasjon iht. kontrollpunkt og/eller kjøretøy

S = Skiftet. Kontrollpunkt inkl. komponentskifte

J = Justert. Kontrollpunkt inkl. justering

I = Ikkeutført. Kontrollpunkt ikke vurdert

### 3. Gjennomføring av test.

Test utføres på et NAF Senter hvis ikke annet er beskrevet.

### 4. Eiendomsrett

Testens resultat tilhører NAFs kunde. Kundens navn er registrert på side 1 i testrapporten, og eventuelle henvendelser i forbindelse med testen må utføres av registrert kunde. Testresultatene leveres ikke ut til andre uten samtykke fra NAFs kunde.

### 5. Demontering

NAF demonterer ikke for kontroll/vurdering, og kan dermed ikke påpeke feil som kun avdekkes ved demontering. Dersom NAF oppdager avvik der det trengs demontering for kontroll/vurdering, vil dette anmerkes i testrapporten.

### 6. Prøvekjøring, periodiske feil og fremtidige problemer

NAF anmerker kun feil og avvik som oppdages på testtidspunktet. Periodiske feil/avvik kan forekomme uten at dette avdekkes pga. manglende symptom(fremtredelse) ved testtidspunktet. Det er ikke mulig å forutse fremtidige problemer, feil eller avvik.

NAF prøvekjører bilen kun i begrenset grad.

### 7. Avlesing av elektronisk lagrede feilkoder via kjøretøyets OBD kontakt

NAF leser feilkoder på de elektroniske styresystemene som bilprodusenten har gitt tilgang til. Tilgang kan variere mellom ulike bilmerker og modeller og systemene leses med det testutstyret som benyttes av NAF. Det skilles ikke mellom permanente og periodiske feilkoder. NAF kan ikke påvise avvik i bilens oppgitte kilometerstand ved hjelp av diagnose.

### 8. NAFs ansvar

NAF har vurdert alle kontrollpunkter i den aktuelle testrapporten i henhold til NAFs definisjoner og retningslinjer. Kontrollpunkter som ikke omtales i rapporten er ikke inkludert eller vurdert.

Feil/avvik som avdekkes i etterkant av testen, kan ikke lastes NAF uten at det dokumenteres at følgende kumulative vilkår foreligger:

- feil/avvik må anses å ha foreligget ved testtidspunktet
- feil/avvik kan avdekkes etter gjeldende definisjoner og retningslinjer (innhold) av kontrollpunkt ved testtidspunktet
- feil/avvik kan avdekkes ved benyttet testutstyr i NAF ved testtidspunktet
- feil/avvik kan avdekkes ved gjeldende testforutsetninger ved testtidspunktet
- feil/avvik medfører konsekvenstap
- NAF har opptrådt uaktsomt ved testtidspunktet

### 9. Klageadgang næringsmarked

Testens resultat tilhører NAFs kunde. Kundens navn er registrert på side 1 i testrapporten. Ved eventuelle uoverensstemmelser i forbindelse med levert dokumentasjon, skal kunde ta dette opp med NAF. NAF er forretningsmessig leverandør til kunde og forholder seg kun til denne avtalepart.

Alle reklamasjoner må være NAF i hende skriftlig senest 10 dager etter at testen er utført.

### 10. Reklamasjonsansvaret til NAF

Ved uoverensstemmelse mellom tekst og bilder i testrapport og ett av disse viser riktig tilstand, er feilen ikke reklamasjonsgrunn.

NAF AS er ikke ansvarlig for feil i opplysninger som er hentet elektronisk fra 3.-part.

NAF AS kan kreve at bilen stilles til disposisjon for kontroll.

Ved reklamasjon kan NAF AS forlange å få mulighet til å reparere på eget verksted.

Hvis kjøper starter reparasjon på annet verksted uten skriftlig godkjenning fra NAF AS bortfaller retten til å kreve utgiften refundert av NAF AS.

Ved reparasjon på kjøpers verksted beregnes priser etter NAF AS sine innkjøpspriser (Meca eller tilsvarende) og selvkost på timepris. Benyttes DBS-systemet som grunnlag for delepriser benyttes importørpriser uten fraktpåslag.

Arbeidstidsettes iht. Haynes Pro med faktor 1

Diagnoserapport vedlegges der kunden har bestilt dette. Diagnoserapporten betraktes som en del av testrapporten.

Reklamasjonskravets størrelse er under alle omstendigheter oppad begrenset til prisen på testen, med mindre noe annet er særskilt avtalt.

NAF AS anbefaler at budgivere selv inspiserer objektet.

NAF SEM  
Døvleveien 23  
3170 SEM  
Telefon:  
Fax:  
E-mail:  
Website:



6. mar. 2025

Køretøj: Hyundai Kona (OS) Elektro  
Motorkode: EM 16  
Produktionsår: 18-23  
Kilometerstand: 89582 (skrevet af kontrolløren)  
Registrering Nr: EV47797  
VIN:  
Testet: 6. mar. 2025 10:39:57

---

Fejlkode

---

<b>Drivlinje</b>	<b>MCS Motorstyring eldrift</b>	<b>0 Fejl</b>
<b>Drivlinje</b>	<b>CS Kontrolsystem/spændingsomformer</b>	<b>0 Fejl</b>
<b>Drivlinje</b>	<b>BS batterimodul</b>	<b>0 Fejl</b>
<b>Drivlinje</b>	<b>OBC lademanagement</b>	<b>0 Fejl</b>
<b>Drivlinje</b>	<b>CCM ladekontrolmodul</b>	<b>1 Fejl</b>

Fejlkode: C182C00  
Højspændingsbatteri-oplader  
Funktion ukorrekt.

<b>bremssystem</b>	<b>ABS/ESP Antiblokeringsystem (CAN)</b>	<b>0 Fejl</b>
<b>Passiv sikkerhed</b>	<b>Airbag (CAN)</b>	<b>0 Fejl</b>
<b>Termostyring</b>	<b>AC Klimaanlæg (CAN)</b>	<b>1 Fejl</b>

Fejlkode: B128213  
Luftfugtighedsføler  
Afbrydelse i strømkreds .

<b>Førerassistentsystem</b>	<b>AEB Nødbremseassistent</b>	<b>1 Fejl</b>
-----------------------------	-------------------------------	---------------

Fejlkode: C136081  
ABS/ESP styreenhed  
Funktion ukorrekt.

<b>Førerassistentsystem</b>	<b>LDWS Vognbaneassistent</b>	<b>0 Fejl</b>
<b>Førerassistentsystem</b>	<b>SPAS Parkeringsassistent</b>	<b>0 Fejl</b>
<b>Førerassistentsystem</b>	<b>BSD Modul objektregistrering i siden</b>	<b>0 Fejl</b>
<b>Komfort</b>	<b>VESS Motorlydssimulator</b>	<b>0 Fejl</b>
<b>Komfort</b>	<b>SMK nøglefrit adgangssystem</b>	<b>0 Fejl</b>
<b>Komfort</b>	<b>HUD head-up-display</b>	<b>0 Fejl</b>
<b>Komfort</b>	<b>CM Kombiinstrument (CAN)</b>	<b>0 Fejl</b>
<b>Komfort</b>	<b>CGW Central gateway-styreenhed</b>	<b>0 Fejl</b>
<b>Komfort</b>	<b>BCM Karosseristyreenhed (CAN)</b>	<b>0 Fejl</b>
<b>Komfort</b>	<b>AHLS Automatisk forlygtenivellering</b>	<b>0 Fejl</b>
<b>Komfort</b>	<b>AAF variabelt kølerjalousi</b>	<b>0 Fejl</b>
<b>Komfort</b>	<b>WPC Wireless Power Charger</b>	<b>0 Fejl</b>
<b>Gearkasse</b>	<b>E-Shifter gearvælgermodul</b>	<b>0 Fejl</b>
<b>Gearkasse</b>	<b>4WD Firehjulstræk (CAN)</b>	<b>ikke tilgængelig</b>
<b>Styretøj</b>	<b>EPS Elektromekanisk servostyring (CAN)</b>	<b>0 Fejl</b>
<b>Infotainmentsystem</b>	<b>AMP Forstærker</b>	<b>0 Fejl</b>
<b>Dæktryksovervågning</b>	<b>TPMS dæktryksovervågning</b>	<b>0 Fejl</b>