



5295892

NAF Bruktbiltest

Testdato
03.03.2025



Kunde

Navn	Auksjonen.no Co/Santander	Kontaktperson	
Medlemsnummer	95140190	Navn	Auksjonen.no Co/Santander
Adresse	Døvlevei 23	Telefon	33300540
Postnummer og -sted	3170 SEM	E-post	
Telefon	33300540		
Ekstern referanse	468755		



Kjøretøy

Bilmerke	BMW	Motorstørrelse	2993 cm ³
Modell	525D	Motoreffekt	150 kW
Type	5L	Aksler i drift	1
Registreringsnr.	RK26288	Drivstofftype	Diesel
Understellsnr.	WBAFW31070C562952	Kjøretøygruppe	101
Km.stand.	138197	Bruktimportert	Nei
Farge	Sølv	Registreringsår	2011
Karosseritype	Sedan	Registrert første gang	03.01.2011
		Frist for neste EU kontroll	18.12.2024



Informasjon

NAF Bruktbiltest (BBT) er en uavhengig vurdering av kjøretøyets tekniske tilstand iht. definerte kontrollpunkter. De aktuelle kontrollpunktene fremkommer i testen og vurderes / bedømmes etter NAF sine definisjoner og retningslinjer som også hensyntar bilens alder og km-stand.

NAF anmerker kun feil, mangler og avvik som avdekkes på testtidspunktet. Forutsetninger for utført test er angitt på side 2 i denne rapporten. NAF demonterer ikke for kontroll. Det kan være indikasjon knyttet til tekniske forhold som krever ytterligere utredning for å kunne fastslå omfang. Det kan også være periodiske feil som ikke kan avdekkes på testtidspunktet. Se utfyllende leveransebeskrivelse side 6.

NAF Bruktbiltest er utført på oppdrag av bilforhandler. Alle henvendelser til testen og øvrige forhold til bilens tekniske tilstand må avklares mellom kjøper av bilen og bilforhandler testen er utstedt til.



5295892

Testresultater

Ref.Id	Repareres	Resultat	Beskrivelse
1.11	Kjøreegenskaper	* Ikke prøvekjørt grunnet feil dekk i forhold til årstid/ skader på dekk/felger, redusert test.	
3.5	Nøkler / Utstyr	Nøkkel/er mangler	
3.7		Nøkkel/er skiftet batteri 1 stk	
4.3	Service/ Dokum.	Iht. servicehefte er ikke alle servicer fulgt	Tid mellom servicer er overskredet, Kjørelengde mellom servicer er overskredet
4.7		Aktivert serviceindikator	
4.8		Frist for EU kontroll er overskredet	
17.1	Lys	Virker ikke:	Venstre tåkelys, Høyre tåkelys
17.16		Skadet lykt:	Høyre sideblinklys
17.27		* soting/foliering av alle lykter.	
33.12	Eksosanlegg	* Uoriginale eksosstusser (se bilder)	
48.4	Oppvarmet bakrute	* Oppvarmet bakrute virker ikke på flere av varmetråder.	
65.13	Dekk	Corden er synlig	Høyre bak
65.19		* Sommerdekk sitter bak på bilen. Mangler 2 vinterdekk.	
66.3	Felg	Skadet felg:	Venstre bak, Høyre bak
66.4		Mangler hjulbolt / mutter:	Venstre bak, Høyre bak
67.17	Ekstra hjulsett	Ekstra hjulsett mangler	
77.9	Fjærer / fjærbein	Senkesett er montert, men ikke godkjent og anmerket i vognkort	
86.2	Lakk / karosseri utvendig	Lakkriper:	Venstre fordør
86.3		Skadet:	Støtfanger foran, Støtfanger bak
86.12		Mangelfull kvalitet på replakking:	Høyre sidekanal
88.2	Underside	Skadet/løst plastdeksel:	Midten foran
97.1	Døråpning	Sår eller skade:	Venstre bakdør, Venstre fordør

Ref.Id	Opplysning	Resultat	Beskrivelse
6.16	Bremseskiver	Overflaterust eller mindre enn 25% av overflaten rustet	Begge sider foran
6.17		Overflaterust eller mindre enn 50% av overflaten rustet	Begge sider bak
23.6	Full systemskann	Etter avtale med kunde er feilkode/r slettet, feilsøking må påregnes dersom feilkode dukker opp igjen	
29.12	Oljenivå motor	Bilen er ikke utstyrt med peilepinne, oljenivå er ikke kontrollert	



5295892

Ref.Id	Opplysning	Resultat	Beskrivelse
50.16	Varmeapparat / klimaanlegg (AC)	Skade / tæring i radiatorregister. Funksjon god på testetidspunktet	
65.20	Dekk	Piggdekk med slitte og/eller lite pigger	Venstre foran, Høyre foran
65.21		Mønsterdybde - tillatt, men anbefales byttet:	Venstre foran, Høyre foran
66.10	Felg	Ripe/slitasje på felg	Venstre foran, Høyre foran
66.11		Oksidering / oksidert felg	Venstre foran, Høyre foran
81.9	Frontrute	Noe steinsprut	
81.10		Slitt frontrute	
82.18	Siderute/bakrute	* Sotet/film på sideruter bak, og bakvindu.	
86.16	Lakk / karosseri utvendig	Lakkriper:	Høyre forskjerm
86.17		Diverse småbulker/lakkriper	
86.21		Små lakkblærer:	Venstre bakskjerm
86.27		Vanskelig å vurdere fordi bilen er:	Delvis foliert
86.34		* Diverse steinsprut/lakksår. Små skader i diverse ettermontert utstyr.	
96.4	Dørtrekk	Liten skade i dørtrekk:	Høyre bakdør
103.6	Interiør generelt	* Noe slitasje i interiør.	

Servicehistorikk

Angitte servicer er de som er oppført i serviceheftet/annen dokumentasjon funnet i bilen. Avvik i forhold til angitte serviceintervaller/retningslinjer i serviceheftet, anmerkes og fremkommer i rapporten.

Testforhold

Er bilen skitten eller nediset:	Nei
Frist for neste EU kontroll	19.12.2024
Ikke prøvekjørt pga:	Alvorlig feil

Dato	Km.stand
03.04.2024	123638
09.08.2023	116065
14.02.2023	105579
25.01.2022	102272
06.06.2019	90162
14.06.2017	77107
14.01.2015	60299
20.11.2012	33588



5295892

Prøvekjøring

1 - Kjøreegenskaper

R**Generell informasjon**

3 - Nøkler / Utstyr

R

4 - Service/ Dokum.

R**Bremser**

5 - Bremsbelegg

✓

Bremser

6 - Bremseskiver

O

8 - Parkeringsbrems

✓

10 - Bremsvæskeniå

✓

12 - Bremserør

✓

13 - Bremseslanger

✓

14 - Bremskraftforsterker

✓

15 - Bremsedal

✓

Lys og signaler

17 - Lys

R

18 - Markeringslys/-lykter

✓

19 - Refleks

✓

20 - Lyd / lyssignaler

✓

21 - Varsellamper

✓

22 - Varsellamper utvidet

✓

e-Diagnose

23 - Full systemskann

O**Motor**

28 - Utvendig tilstand motor

✓

29 - Oljenivå motor

O

30 - Kjølevæske

✓

33 - Eksosanlegg

R

35 - Motorfester

✓

36 - Drivstofftank, rør, slange

✓

37 - Registerreim

✓

Elektriske anlegg

44 - Instrument belysning

✓

45 - Instrumenter

✓

46 - Radio / Multimedia

✓

47 - Elektrisk vindusheis

✓

48 - Oppvarmet bakrute

R

49 - Kupevifte

✓

50 - Varmeapparat / klimaanlegg (AC)

O

51 - Vindusvisker, spyler (foran/bak)

✓

52 - Lyktespyler / Visker

✓

53 - Sentrallås

✓

54 - Setevarmer

✓

55 - Ladespenning generator

✓

56 - Drivrem generator

✓

58 - Tilstand 12 volt batteri

✓

Hjul, dekk, felg

65 - Dekk

R

66 - Felg

R

67 - Ekstra hjulsett

R

68 - Hjullager

✓

Styring

71 - Ratt, rattaksel, ledd

✓

72 - Styresnekke, tannstang

✓

73 - Styrestag/ledd

✓

74 - Styreservo

✓

Hjuloppheng

75 - Støtdempere

✓

76 - Stabilisator

✓

77 - Fjærer / fjærbein

R

78 - Opphengs- / bærearmer foraksel

✓

79 - Opphengs- / bærearmer bakaksel

✓

80 - Travers

✓



5295892

Karosseri

81 - Frontrute	O
82 - Siderute/bakrute	O
83 - Dør-/panseråpner	✓
84 - Lås	✓
85 - Takluke/Panoramatak	✓
86 - Lakk / karosseri utvendig	R
87 - Utvendig speil	✓
88 - Underside	R
89 - Understellsnummer	✓

Interiør

91 - Dashbord / midtkonsoll	✓
92 - Luftdyse kupé	✓
93 - Taktrekk	✓
94 - Solskjerm	✓
95 - Innvendig speil	✓
96 - Dørtrekk	O
97 - Døråpning	R
98 - Seter	✓
99 - Bilbelte	✓
100 - Gulvmatter/-teppe	✓
102 - Laste-/bagasjerom	✓
103 - Interiør generelt	O



5295892

Måleverdier

Ref.Id	Punkt	Fråse	Måleverdi
3.1	Nøkler / Utstyr	Antall nøkler:	1 stk
6.1	Bremseskiver		Kontrollert visuelt
30.1	Kjølevæske	Kjølevæskens frysepunkt, frostsikker ned til minus:	40 °C
37.1	Registerreim		Bilen har registerkjede
50.1	Varmeapparat / klimaanlegg (AC)	Temperatur på luft inn i klimaanlegg	20 °C
50.2		Temperatur på luft ut av klimaanlegg	3 °C
55.1	Ladespenning generator	Ladespenning med last (V)	14,40 volt
55.2		Ladespenning uten last (V)	15,00 volt
58.1	Tilstand 12 volt batteri		Ikke mulig å måle uten demontering
65.1	Dekk	Mønsterdybde VF	4,00 mm
65.2		Mønsterdybde HF	4,00 mm
65.3		Mønsterdybde VB	3,00 mm
65.4		Mønsterdybde HB	1,00 mm
65.5		Bilen er utrustet med:	Vinterdekk m/pigg
66.1	Felg	Felg montert på bilen:	Lettmetallfelg
67.1	Ekstra hjulsett		Ikke målt grunnet manglende tilgjengelighet

Bilder og vedlegg



1. Generelt



2. Generelt



3. Generelt



4. Generelt



5. Generelt

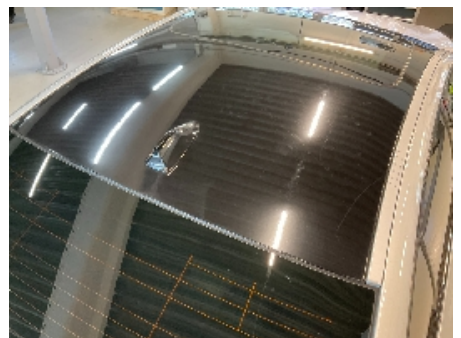

6. Generelt



7. Generelt



8. Generelt



9. Generelt



10. Generelt



11. Generelt



12. Generelt



5295892



13. Generelt



14. Generelt



15. Generelt



16. Generelt



17. Generelt



18. Generelt



19. Generelt

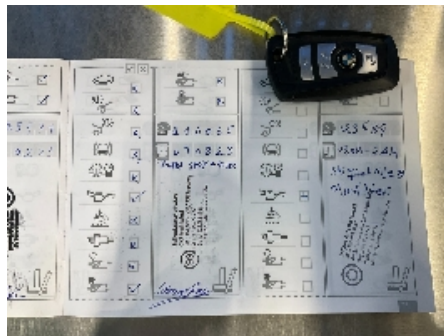

20. Generelt



21. Generelt

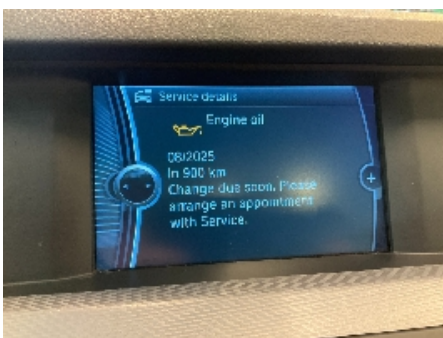

22. Generelt

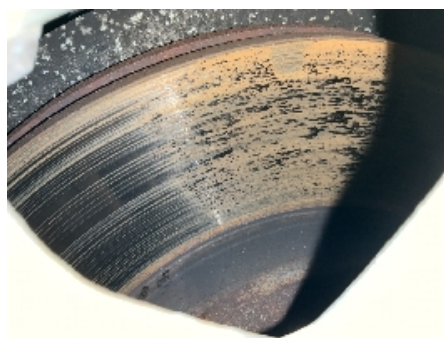

23. Generelt



24. Generelt



25. Generelt



26. Generelt



27. Generelt



28. Generelt



29. Generelt

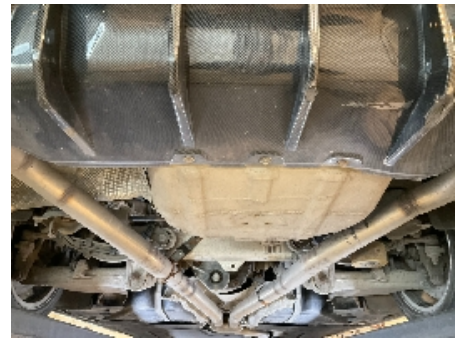

30. Generelt



31. Generelt



32. Generelt



33. Generelt



34. Generelt



35. Generelt



36. Generelt



37. Generelt



38. Generelt



39. Generelt



40. Generelt



41. Generelt



42. Generelt



43. Generelt



44. Generelt



45. Generelt



46. Generelt



47. Generelt



48. Generelt



5295892



49. Generelt



50. Generelt



51. Generelt



5295892

Leveransebetingelser

1. Testrapporten

Testrapporten inneholder identifikasjon av kjøretøy og kunde samt beskrivelse av testens omfang med måleresultater der det foreligger.

2. Bedømming-vurderingsdefinisjon

Forklaring til bokstavkodene som benyttes ved PDF rapport:

V = Normalt. Tilstand vurdert «normal» iht. kjøretøyets alder og kjørelengde

R = Reparasjon. Anbefaler utbedring iht. kontrollpunkt

O = Opplysning. Informasjon iht. kontrollpunkt og/eller kjøretøy

S = Skiftet. Kontrollpunkt inkl. komponentskifte

J = Justert. Kontrollpunkt inkl. justering

I = Ikkeutført. Kontrollpunkt ikke vurdert

3. Gjennomføring av test.

Test utføres på et NAF Senter hvis ikke annet er beskrevet.

4. Eiendomsrett

Testens resultat tilhører NAFs kunde. Kundens navn er registrert på side 1 i testrapporten, og eventuelle henvendelser i forbindelse med testen må utføres av registrert kunde. Testresultatene leveres ikke ut til andre uten samtykke fra NAFs kunde.

5. Demontering

NAF demonterer ikke for kontroll/vurdering, og kan dermed ikke påpeke feil som kun avdekkes ved demontering. Dersom NAF oppdager avvik der det trengs demontering for kontroll/vurdering, vil dette anmerkes i testrapporten.

6. Prøvekjøring, periodiske feil og fremtidige problemer

NAF anmerker kun feil og avvik som oppdages på testtidspunktet. Periodiske feil/avvik kan forekomme uten at dette avdekkes pga. manglende symptom(fremtredelse) ved testtidspunktet. Det er ikke mulig å forutse fremtidige problemer, feil eller avvik.

NAF prøvekjører bilen kun i begrenset grad.

7. Avlesing av elektronisk lagrede feilkoder via kjøretøyets OBD kontakt

NAF leser feilkoder på de elektroniske styresystemene som bilprodusenten har gitt tilgang til. Tilgang kan variere mellom ulike bilmerker og modeller og systemene leses med det testutstyret som benyttes av NAF. Det skilles ikke mellom permanente og periodiske feilkoder. NAF kan ikke påvise avvik i bilens oppgitte kilometerstand ved hjelp av diagnose.

8. NAFs ansvar

NAF har vurdert alle kontrollpunkter i den aktuelle testrapporten i henhold til NAFs definisjoner og retningslinjer. Kontrollpunkter som ikke omtales i rapporten er ikke inkludert eller vurdert.

Feil/avvik som avdekkes i etterkant av testen, kan ikke lastes NAF uten at det dokumenteres at følgende kumulative vilkår foreligger:

- feil/avvik må anses å ha foreligget ved testtidspunktet
- feil/avvik kan avdekkes etter gjeldende definisjoner og retningslinjer (innhold) av kontrollpunkt ved testtidspunktet
- feil/avvik kan avdekkes ved benyttet testutstyr i NAF ved testtidspunktet
- feil/avvik kan avdekkes ved gjeldende testforutsetninger ved testtidspunktet
- feil/avvik medfører konsekvenstap
- NAF har opptrådt uaktsomt ved testtidspunktet

9. Klageadgang næringsmarked

Testens resultat tilhører NAFs kunde. Kundens navn er registrert på side 1 i testrapporten. Ved eventuelle uoverensstemmelser i forbindelse med levert dokumentasjon, skal kunde ta dette opp med NAF. NAF er forretningsmessig leverandør til kunde og forholder seg kun til denne avtalepart.

Alle reklamasjoner må være NAF i hende skriftlig senest 10 dager etter at testen er utført.

10. Reklamasjonsansvaret til NAF

Ved uoverensstemmelse mellom tekst og bilder i testrapport og ett av disse viser riktig tilstand, er feilen ikke reklamasjonsgrunn.

NAF AS er ikke ansvarlig for feil i opplysninger som er hentet elektronisk fra 3.-part.

NAF AS kan kreve at bilen stilles til disposisjon for kontroll.

Ved reklamasjon kan NAF AS forlange å få mulighet til å reparere på eget verksted.

Hvis kjøper starter reparasjon på annet verksted uten skriftlig godkjenning fra NAF AS bortfaller retten til å kreve utgiften refundert av NAF AS.

Ved reparasjon på kjøpers verksted beregnes priser etter NAF AS sine innkjøpspriser (Meca eller tilsvarende) og selvkost på timepris. Benyttes DBS-systemet som grunnlag for delepriser benyttes importørpriser uten fraktpåslag.

Arbeidstidsettes iht. Haynes Pro med faktor 1

Diagnoserapport vedlegges der kunden har bestilt dette. Diagnoserapporten betraktes som en del av testrapporten.

Reklamasjonskravets størrelse er under alle omstendigheter oppad begrenset til prisen på testen, med mindre noe annet er særskilt avtalt.

NAF AS anbefaler at budgivere selv inspiserer objektet.

NAF SEM
Døvleveien 23
3170 SEM
Telefon:
Fax:
E-mail:
Website:



3. mar. 2025

Køretøj: BMW 525d F10
Motorkode: N57 D30 A
Produktionsår: 10-11
Kilometerstand: 138197 (skrevet af kontrolløren)
Registrering Nr: RK 26288
VIN: WBAFW31070C562952 (udlæst fra styreenhed)
Testet: 3. mar. 2025 10:56:45

Fejlkode

Drivlinje	DDE Motorstyreenhed	6 Fejl
------------------	----------------------------	---------------

Fejlkode: DTC 2A8B00
Fejlkode
Fejlkode ikke defineret af producenten.

Fejlkode: DTC 279700
Kølergitter
Anslag "lukket" ikke genkendt.

Fejlkode: DTC 24F700
Brændstoffiltervarme
Strømkreds med fejl.

Fejlkode: DTC CD94EE
Hjulføler FV
Signal med fejl.

Fejlkode: DTC CD94EF
CAN-bus/forbindelse til elektronisk stabilitetsprogram
Signal "Hjulhastighed HF ikke til rådighed".

Fejlkode: DTC 288B00
Batteriovervågning
Hvilestrøm for høj.

Drivlinje	EKPS Brændstofpumpestyreenhed	0 Fejl
------------------	--------------------------------------	---------------

Drivlinje	SCR Udstødningsefterbehandling	ikke tilgængelig
------------------	---------------------------------------	-------------------------

bremsesystem	DSC Elektronisk stabilitetsprogram	5 Fejl
---------------------	---	---------------

Fejlkode: DTC 480927

Hjulføler FV
Uplausibelt signal.

Fejlkode: DTC 4809C1
Elektrisk parkeringsbremse
Mekanisk defekt

Fejlkode: DTC 4809C5
Hjulføler FH
Uplausibelt signal.

Fejlkode: DTC D35548
CAN-bus-forbindelse til ABS/ESP-styreenhed
Meddelelse mangler/med fejl.

Fejlkode: DTC D35940
CAN-bus/forbindelse til styreenhed for elektronisk reguleret støddæmpning
Meddelelse ukorrekt.

bremsesystem **EMF Parkeringsbremsestyreenhed** **1 Fejl**

Fejlkode: DTC D3AC8D
CAN-bus-forbindelse til ABS/ESP-styreenhed
Signal "Status hydraulikfunktion" ugyldigt.

Passiv sikkerhed **ACSM Airbagstyreenhed** **1 Fejl**

Fejlkode: DTC 930AC1
CAN-bus-forbindelse til ABS/ESP-styreenhed
CAN-signal "Kørehastighed" ugyldigt.

Passiv sikkerhed **REMALI Reversibel selestramme i venstre side** **ikke tilgængelig**

Passiv sikkerhed **REMARE Reversibel selestrammer i højre side** **ikke tilgængelig**

Passiv sikkerhed **CBX-eCall nødkaldsmodul** **ikke tilgængelig**

Termostyring **IHKA Fuldautomatisk klimaanlæg** **2 Fejl**

Fejlkode: DTC 8011FD
Fejlkode
Fejlkode ikke defineret af producenten.

Fejlkode: DTC 801222
Klimakompressor
Tvangsfrakobling

Termostyring **FKA Klimastyreenhed bagved** **ikke tilgængelig**

Førerassistentsystem **PDC parkeringshjælp** **0 Fejl**

Førerassistentsystem **TRSVC 360-graders kamera** **ikke tilgængelig**

Førerassistentsystem	FLA Fjernlysstyreenhed	ikke tilgængelig
Førerassistentsystem	ACC Fjernområderadar	ikke tilgængelig
Førerassistentsystem	SWW sporskifteadvarel	ikke tilgængelig
Førerassistentsystem	ASD Styreenhed til aktuator for motorslydsforstærker	ikke tilgængelig
Førerassistentsystem	PMA Parkeringshjælp	ikke tilgængelig
Førerassistentsystem	GZAL Ekstra forlygte i venstre side	ikke tilgængelig
Førerassistentsystem	GZAR Ekstra forlygte i højre side	ikke tilgængelig
Førerassistentsystem	NVE Natsynskamera	ikke tilgængelig
Førerassistentsystem	KAFAS Frontkamerastyreenhed	ikke tilgængelig
Komfort	KOMBI Kombiinstrument	0 Fejl
Komfort	HUD Head-up-display	ikke tilgængelig
Komfort	CID Infotainmentdisplay	1 Fejl

Fejlkode: DTC 800351
 Infotainmentdisplay
 Videoforbindelse ikke plausibel.

Komfort	ZGM Central gateway-styreenhed	2 Fejl
----------------	---------------------------------------	---------------

Fejlkode: DTC 801C15
 Fejlkode
 Fejlkode ikke defineret af producenten.

Fejlkode: DTC 801C20
 Gatewaystyreenhed
 Fejlkodehukommelse fuld.

Komfort	ICM ABS/ESP-styreenhed	13 Fejl
----------------	-------------------------------	----------------

Fejlkode: DTC 480007
 Central ESP-styreenhed
 Forsyningsspænding med fejl.

Fejlkode: DTC 480113
 Traktionskontroltast
 konstant aktiveret

Fejlkode: DTC 480114
 Fejlkode
 Fejlkode ikke defineret af producenten.

Fejlkode: DTC 480128
 Central ESP-styreenhed (ICM)
 Signal vinkeldrejningsføler ikke plausibelt.

Fejlkode: DTC 480146
styreenhed
Intern fejl.

Fejlkode: DTC 48261C
Fejlkode
Fejlkode ikke defineret af producenten.

Fejlkode: DTC 48261D
Fejlkode
Fejlkode ikke defineret af producenten.

Fejlkode: DTC D02D02
Fejlkode
Fejlkode ikke defineret af producenten.

Fejlkode: DTC D02D03
Fejlkode
Fejlkode ikke defineret af producenten.

Fejlkode: DTC D02D04
Fejlkode
Fejlkode ikke defineret af producenten.

Fejlkode: DTC D02D05
Fejlkode
Fejlkode ikke defineret af producenten.

Fejlkode: DTC D02D06
CAN-bus-forbindelse til ratstammekontakt
CAN-signal "Faktisk ratvinkel fører" ugyldigt.

Fejlkode: DTC D014DC
CAN-bus-forbindelse til ratstammekontakt
CAN-signal "Faktisk ratvinkel fører" ugyldigt.

Komfort **FRM Karosseristyreenhed foran** **2 Fejl**

Fejlkode: DTC 800F93
"follow me home" lys
Gentagelsesspærre aktiv.

Fejlkode: DTC E58C3F
Fejlkode
Fejlkode ikke defineret af producenten.

Komfort **FZD Skydetagsstyreenhed** **2 Fejl**

Fejlkode: DTC 801A27
Læselampe bag til højre
Afbrydelse /kortslutning i strømkredsen

Fejlkode: DTC 801A28
Læselampe bag til venstre
Afbrydelse /kortslutning i strømkredsen

Komfort **JBE Karosseristyreenhed** **5 Fejl**

Fejlkode: DTC 8020E6
Fejlkode
Fejlkode ikke defineret af producenten.

Fejlkode: DTC 8020E7
Fejlkode
Fejlkode ikke defineret af producenten.

Fejlkode: DTC 8020E8
Spændingsforsyning kl. 30F
Frakobling aktiv/fejl i funktion.

Fejlkode: DTC C90C81
Forrudevisker
Blokeret.

Fejlkode: DTC C90D60
Luftkvalitetsføler
Intern fejl.

Komfort	SZL Ratstammekontakt	0 Fejl
Komfort	CON Infotainmentbetjeningsenhed	0 Fejl
Komfort	LHML Forlygtestyreenhed i venstre side	ikke tilgængelig
Komfort	LHMR Forlygtestyreenhed i højre side	ikke tilgængelig
Komfort	STML Forlygtestyreenhed i venstre side	ikke tilgængelig
Komfort	STMR Forlygtestyreenhed i højre side	ikke tilgængelig
Komfort	SMFA Sædestyreenhed fører	1 Fejl

Fejlkode: DTC 802A1E
Sædeindstilling
Funktion frakoblet på grund af motorstart.

Komfort	SMBF Sædestyreenhed passager	2 Fejl
----------------	-------------------------------------	---------------

Fejlkode: DTC 802B8D
Sædedybdeindstillingssensor
Afbrydelse/kortslutning til plus

Fejlkode: DTC 802C1E
Sædeindstilling
Funktion frakoblet på grund af motorstart.

Komfort	AHM Anhængerstyreenhed	0 Fejl
Komfort	HKL bagklapmodul	ikke tilgængelig
Gearkasse	EGS Gearkassestyreenhed	1 Fejl

Fejlkode: DTC 421482
ABS-system

Blokeringsbremsning med høj hastighed som følge af svigt af ABS-funktionen registreret.

Gearkasse **GWS Styreenhed til gearvælgerkontakt** **0 Fejl**

Tyverisikring **CAS Startspærrestyreenhed** **4 Fejl**

Fejlkode: DTC 9307C2

Fejlkode

Fejlkode ikke defineret af producenten.

Fejlkode: DTC 93076B

Frakobling kl. 30B

Øverste startevnegrænse nået.

Fejlkode: DTC D91420

Fejlkode

Fejlkode ikke defineret af producenten.

Fejlkode: DTC 9308B0

Batterispænding

Spænding for lav.

Tyverisikring **SINE Tyverialarm** **ikke tilgængelig**

Undervogn **EHC Niveaureguleringsstyreenhed** **ikke tilgængelig**

Undervogn **VDM Styreenhed til dæmpningsregulering** **3 Fejl**

Fejlkode: DTC D76C02

CAN-bus-forbindelse til ABS/ESP-styreenhed

CAN-signal "Køretøjshastighed" ikke plausibelt.

Fejlkode: DTC D76C32

CAN-bus-forbindelse til ABS/ESP-styreenhed

CAN-signal "Faktisk ratvinkel foraksel" ugyldigt.

Fejlkode: DTC D76C42

CAN-bus-forbindelse til ABS/ESP-styreenhed

Meddelelse fra tværpåvirkningsføler med fejl.

Undervogn **EDCSVR Dæmpermodul HF** **3 Fejl**

Fejlkode: DTC F2AC06

CAN-bus-forbindelse til ABS/ESP-styreenhed

Signal "Tilstand vej" ugyldigt.

Fejlkode: DTC F2AC0B

CAN-bus-forbindelse til ABS/ESP-styreenhed

CAN-signal "Køretøjshastighed" ikke plausibelt.

Fejlkode: DTC F2AC25

CAN-bus-forbindelse til ABS/ESP-styreenhed

Signal "Køretøjsstilstand" ugyldigt.

Undervogn **EDCSVL Dæmpermodul VF** **3 Fejl**

Fejlkode: DTC F26C06
CAN-bus-forbindelse til ABS/ESP-styreenhed
Signal "Tilstand vej" ugyldigt.

Fejlkode: DTC F26C0B
CAN-bus-forbindelse til ABS/ESP-styreenhed
CAN-signal "Køretøjshastighed" ikke plausibelt.

Fejlkode: DTC F26C25
CAN-bus-forbindelse til ABS/ESP-styreenhed
Signal "Køretøjsstilstand" ugyldigt.

Undervogn

EDCSHR Dæmpermodul HB

3 Fejl

Fejlkode: DTC F32C06
CAN-bus-forbindelse til ABS/ESP-styreenhed
Signal "Tilstand vej" ugyldigt.

Fejlkode: DTC F32C0B
CAN-bus-forbindelse til ABS/ESP-styreenhed
CAN-signal "Køretøjshastighed" ikke plausibelt.

Fejlkode: DTC F32C25
CAN-bus-forbindelse til ABS/ESP-styreenhed
Signal "Køretøjsstilstand" ugyldigt.

Undervogn

EDCSHL Dæmpermodul VB

3 Fejl

Fejlkode: DTC F2EC06
CAN-bus-forbindelse til ABS/ESP-styreenhed
Signal "Tilstand vej" ugyldigt.

Fejlkode: DTC F2EC0B
CAN-bus-forbindelse til ABS/ESP-styreenhed
CAN-signal "Køretøjshastighed" ikke plausibelt.

Fejlkode: DTC F2EC25
CAN-bus-forbindelse til ABS/ESP-styreenhed
Signal "Køretøjsstilstand" ugyldigt.

Styretøj

SVT Servostyringsstyreenhed

ikke tilgængelig

Styretøj

EPS Servostyringsstyreenhed til elektrisk servostyring

3 Fejl

Fejlkode: DTC D514BE
CAN-bus-forbindelse til ABS/ESP-styreenhed
CAN-signal "Køretøjshastighed" ikke plausibelt.

Fejlkode: DTC D51A53
CAN-bus-forbindelse til ABS/ESP-styreenhed
Meddelelse styrevinkel foraksel med fejl.

Fejlkode: DTC D51A62
CAN-bus-forbindelse til ABS/ESP-styreenhed
CAN-signal "Langsgående acceleration" ugyldigt.

Styretøj	AL Servostyringsstyreenhed	ikke tilgængelig
Styretøj	HSR Styreenhed for aktiv bagaksel	ikke tilgængelig
Infotainmentsystem	CIC Infotainmentstyreenhed	1 Fejl
<p>Fejlkode: DTC B7F86A Dvaletilstand Funktion ukorrekt.</p>		
Infotainmentsystem	CBX-Media Multimedia-grænseflade	1 Fejl
<p>Fejlkode: DTC B7F18A USB-tilslutning Afbrydelse på grund af termisk overbelastning</p>		
Infotainmentsystem	AMP Audioforstærker	ikke tilgængelig
Infotainmentsystem	TBX Infotainment-betjeningsenhed	ikke tilgængelig
Infotainmentsystem	DVDC DVD-skifter	ikke tilgængelig
Dæktryksovervågning	RDC Dæktryksstyreenhed	ikke tilgængelig