



5299469

NAF Bruktbiltest

Testdato
10.03.2025



Kunde

Navn	Auksjonen.no As	Kontaktperson	
Medlemsnummer	94448735	Navn	Auksjonen.no As
Adresse	Døvleveien 23	Telefon	33300540
Postnummer og -sted	3170 SEM	E-post	
Telefon	33300540		
Ekstern referanse	474037		



Kjøretøy

Bilmerke	Volkswagen	Motorstørrelse	1598 cm ³
Modell	CADDY	Motoreffekt	75 kW
Type	2KN	Aksler i drift	1
Registreringsnr.	DN65779	Drivstofftype	Diesel
Understellsnr.	WV1ZZZ2KZBX293740	Kjøretøygruppe	315
Km.stand.	269779	Bruktimportert	Nei
Farge	Hvit	Registreringsår	2011
Karosseritype	Integrert førerhus	Registrert første gang	20.05.2011
		Frist for neste EU kontroll	01.10.2025



Informasjon

NAF Bruktbiltest (BBT) er en uavhengig vurdering av kjøretøyets tekniske tilstand iht. definerte kontrollpunkter. De aktuelle kontrollpunktene fremkommer i testen og vurderes / bedømmes etter NAF sine definisjoner og retningslinjer som også hensyntar bilens alder og km-stand.

NAF anmerker kun feil, mangler og avvik som avdekkes på testtidspunktet. Forutsetninger for utført test er angitt på side 2 i denne rapporten. NAF demonterer ikke for kontroll. Det kan være indikasjon knyttet til tekniske forhold som krever ytterligere utredning for å kunne fastslå omfang. Det kan også være periodiske feil som ikke kan avdekkes på testtidspunktet. Se utfyllende leveransebeskrivelse side 6.

NAF Bruktbiltest er utført på oppdrag av bilforhandler. Alle henvendelser til testen og øvrige forhold til bilens tekniske tilstand må avklares mellom kjøper av bilen og bilforhandler testen er utstedt til.



5299469

Testresultater

Ref.Id	Repareres	Resultat	Beskrivelse
3.5	Nøkler / Utstyr	Nøkkel/er mangler	
4.3	Service/ Dokum.	Iht. servicehefte er ikke alle servicer fulgt	Kjørelengde mellom servicer er overskredet, Tid mellom servicer er overskredet
17.1	Lys	Virker ikke:	Tåkebaklys
17.11		Skadet lykteglass:	Høyre bremselys, Venstre bremselys, Venstre baklys
53.1	Sentrallås	Fjernbetjening virker ikke	på 1 av 1 nøkkel
59.5	Tilhengerkontakt	Korrosjon / irr.	
81.1	Frontrute	Slitasje på frontrute som gir nedsatt sikt. Vurdert fra førerasetet: <ul style="list-style-type: none">• Reparasjonsmetode: Skift	
81.2		En eller flere steinsprutrosetter som ikke er utbedret <ul style="list-style-type: none">• Reparasjonsmetode: Skift	
86.3	Lakk / karosseri utvendig	Skadet:	Venstre sidekanal, Venstre bakskjerm, Bakluke, Støtfanger foran, Venstre forskjerm
86.6		Lakkblerer	Høyre forskjerm, Tak, Høyre fordør
86.7		Rust / korrosjon i innvendig kant:	Panser, Høyre fordør
86.8		Rustangrep:	Høyre sidekanal, Venstre bakdør, Venstre fordør, Panser, Høyre bakdør, Høyre bakskjerm
86.12		Mangelfull kvalitet på replakkering:	Høyre bakdør
86.13		Lakkslipp/flassing	Høyre bakskjerm, Tak, Høyre fordør
88.1	Underside	Skadet/løs innerskjerm:	Venstre foran
93.2	Taktrekk	Skittent taktrekk	
98.2	Seter	Misfarget/skittent:	Venstre foran, Høyre foran
98.3		Hull/rift gjennom setetrekk:	Venstre foran
Ref.Id	Opplysning	Resultat	Beskrivelse
5.10	Bremsebelegg	Bremsekloss/-er ikke kontrollert pga manglende innsyn:	Venstre bak, Høyre bak, Høyre foran, Venstre foran
6.16	Bremeskiver	Overflaterust eller mindre enn 25% av overflaten rustet	Begge sider foran
6.17		Overflaterust eller mindre enn 50% av overflaten rustet	Begge sider bak



5299469

Ref.Id	Opplysning	Resultat	Beskrivelse
23.6	Full systemskann	Etter avtale med kunde er feilkode/r slettet, feilsøking må påregnes dersom feilkode dukker opp igjen	
27.17	Motor virkemåte	Ingen ulyd fra svinghjul ved testtidspunkt	
28.10	Utvendig tilstand motor	Skadet / løst deksel under motor	
37.5	Registerreim	Det foreligger dokumentasjon i servicehefte på at registerreim er byttet iht oppgitt intervall	
86.17	Lakk / karosseri utvendig	Diverse småbulker/lakkriper	
86.19		Bulk(er)	Høyre bakskjerm, Høyre forskjerm, Tak, Venstre sidekanal
86.34		* diverse lakksår diverse lakklærer div bulker	
97.7	Døråpning	Rust:	Høyre fordør
102.8	Laste-/bagasjerom	Lasterom har spesialinnredning	

Servicehistorikk

Angitte servicer er de som er oppført i serviceheftet/annen dokumentasjon funnet i bilen. Avvik i forhold til angitte serviceintervaller/retningslinjer i serviceheftet, anmerkes og fremkommer i rapporten.

Testforhold

Maks hastighet ved prøvekjøring	60 km/t
Utetemperatur ved prøvekjøring	2 °C
Føreforhold ved prøvekjøring	Tørt
Frist for neste EU kontroll	01.10.2025

Dato	Km.stand
12.09.2022	201224
02.09.2021	183881
07.11.2017	100075
04.04.2015	80054
09.01.2015	60702
06.11.2014	58167
23.05.2013	30622



5299469

Prøvekjøring

- 1 - Kjøreegenskaper ✓
- 2 - Unormal lyd ✓

Generell informasjon

- 3 - Nøkler / Utstyr **R**
- 4 - Service/ Dokum. **R**

Bremser

- 5 - Bremsbelegg **O**
- 6 - Bremseskiver **O**
- 7 - Bremsetromler ✓
- 8 - Parkeringsbrems ✓
- 9 - Bremsvirkning ✓
- 10 - Bremsvæsknivå ✓
- 12 - Bremserør ✓
- 13 - Bremseslanger ✓
- 14 - Bremskraftforsterker ✓
- 15 - Brems pedal ✓

Lys og signaler

- 17 - Lys **R**
- 18 - Markeringslys/-lykter ✓
- 19 - Refleks ✓
- 20 - Lyd / lyssignaler ✓
- 21 - Varsellamper ✓
- 22 - Varsellamper utvidet ✓

e-Diagnose

- 23 - Full systemskann **O**
- 24 - EOBD-systemstatus ✓

Motor

- 27 - Motor virkemåte **O**
- 28 - Utvendig tilstand motor **O**
- 29 - Oljenivå motor ✓
- 30 - Kjølevæske ✓
- 31 - Kjølevifte ✓
- 32 - Kjølesystem ✓
- 33 - Eksosanlegg ✓
- 35 - Motorfester ✓
- 36 - Drivstofftank, rør, slange ✓
- 37 - Registerreim **O**

Drivverk

- 38 - Clutch ✓
- 39 - Girkasse (manuell) ✓
- 41 - Differensial ✓
- 43 - Mellomaksel ✓

Elektriske anlegg

- 44 - Instrument belysning ✓
- 45 - Instrumenter ✓
- 46 - Radio / Multimedia ✓
- 47 - Elektrisk vindusheis ✓
- 48 - Oppvarmet bakrute ✓
- 49 - Kupevifte ✓
- 50 - Varmeapparat / klimaanlegg (AC) ✓
- 51 - Vindusvisker, spyler (foran/bak) ✓
- 52 - Lyktespyler / Visker ✓
- 53 - Sentrallås **R**
- 54 - Setevarmer ✓
- 55 - Ladespenning generator ✓
- 56 - Drivrem generator ✓
- 57 - Batteri ytre tilstand ✓
- 58 - Tilstand 12 volt batteri ✓
- 59 - Tilhengerkontakt **R**

Hjul, dekk, felg

- 65 - Dekk ✓

Hjul, dekk, felg

- 66 - Felg ✓
- 67 - Ekstra hjulsett ✓
- 68 - Hjullager ✓

Styring

- 71 - Ratt, rattaksel, ledd ✓
- 72 - Styresnekke, tannstang ✓
- 73 - Styrestag/ledd ✓
- 74 - Styreservo ✓



5299469

Hjuloppheng

75 - Støtdempere	✓
76 - Stabilisator	✓
77 - Fjærer / fjærbein	✓
78 - Opphengs- / bærearmer foraksel	✓
79 - Opphengs- / bærearmer bakaksel	✓
80 - Travers	✓

Karosseri

81 - Frontrute	R
82 - Siderute/bakrute	✓
83 - Dør-/panseråpner	✓
84 - Lås	✓
86 - Lakk / karosseri utvendig	R
87 - Utvendig speil	✓
88 - Underside	R
89 - Understellsnummer	✓
90 - Tilhengerfeste	✓

Interiør

91 - Dashbord / midtkonsoll	✓
92 - Luftdyse kupé	✓
93 - Taktrekk	R
94 - Solskjerm	✓
95 - Innvendig speil	✓
96 - Dørtrekk	✓
97 - Døråpning	O
98 - Seter	R
99 - Bilbelte	✓
100 - Gulvmatter/-teppe	✓
101 - Bagasjeromstildekning	✓
102 - Laste-/bagasjerom	O
103 - Interiør generelt	✓



5299469

Måleverdier

Ref.Id	Punkt	Fråse	Måleverdi
3.1	Nøkler / Utstyr	Antall nøkler:	1 stk
6.1	Bremseskiver		Ikke mulig å måle pga felgens utforming
9.1	Bremsevirkning	Bremsevirkning, VF	200,00
9.2		Bremsevirkning, HF	200,00
9.3		Bremsevirkning, VB	100,00
9.4		Bremsevirkning, HB	100,00
30.1	Kjølevæske	Kjølevæskens frysepunkt, frostsikker ned til minus:	40 °C
37.1	Registerreim	Bilfabrikanten anbefaler under normale forhold skifte ved km:	210000
37.2		eller ved, måneder:	0
50.1	Varmeapparat / klimaanlegg (AC)	Temperatur på luft inn i klimaanlegg	20 °C
50.2		Temperatur på luft ut av klimaanlegg	8 °C
55.1	Ladespenning generator	Ladespenning med last (V)	14,80 volt
55.2		Ladespenning uten last (V)	13,90 volt
58.1	Tilstand 12 volt batteri	Referanseverdi norm:	EN
58.2		Referanseverdi kaldstart-kapasitet:	760 ampere
58.3		Målt kaldstart-kapasitet:	680 ampere
65.1	Dekk	Mønsterdybde VF	5,00 mm
65.2		Mønsterdybde HF	5,00 mm
65.3		Mønsterdybde VB	7,00 mm
65.4		Mønsterdybde HB	7,00 mm
65.5		Bilen er utrustet med:	Vinterdekk m/pigg
66.1	Felg	Felg montert på bilen:	Lettmetallfelg
67.1	Ekstra hjulsett		Ikke målt grunnet manglende tilgjengelighet

Bilder og vedlegg**1. Generelt****2. Generelt****3. Generelt****4. Generelt****5. Generelt****6. Generelt****7. Generelt****8. Generelt****9. Generelt****10. Generelt****11. Generelt****12. Generelt**



5299469



13. Generelt



14. Generelt



15. Generelt



16. Generelt



17. Generelt



18. Generelt



19. Generelt



20. Generelt



21. Generelt



22. Generelt



23. Generelt



24. Generelt



25. Generelt



26. Generelt



27. Generelt



28. Generelt



29. Generelt



30. Generelt



31. Generelt



32. Generelt



33. Generelt



34. Generelt



35. Generelt



36. Generelt



5299469



37. Generelt



38. Generelt



39. Generelt



40. Generelt

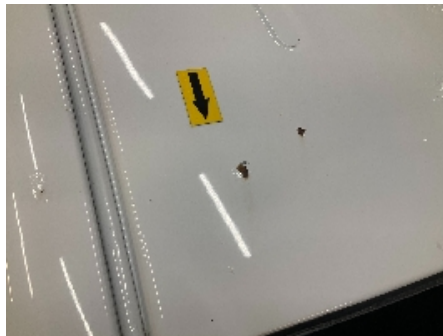

41. Generelt



42. Generelt



43. Generelt



44. Generelt



45. Generelt



46. Generelt



47. Generelt



48. Generelt



49. Generelt



50. Generelt



51. Generelt



52. Generelt



53. Generelt



54. Generelt



55. Generelt

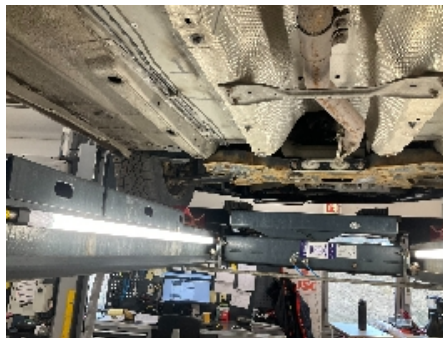

56. Generelt



57. Generelt



58. Generelt



59. Generelt



60. Generelt



5299469

Leveransebetingelser

1. Testrapporten

Testrapporten inneholder identifikasjon av kjøretøy og kunde samt beskrivelse av testens omfang med måleresultater der det foreligger.

2. Bedømming-vurderingsdefinisjon

Forklaring til bokstavkodene som benyttes ved PDF rapport:

V = Normalt. Tilstand vurdert «normal» iht. kjøretøyets alder og kjørelengde

R = Reparasjon. Anbefaler utbedring iht. kontrollpunkt

O = Opplysning. Informasjon iht. kontrollpunkt og/eller kjøretøy

S = Skiftet. Kontrollpunkt inkl. komponentskifte

J = Justert. Kontrollpunkt inkl. justering

I = Ikkeutført. Kontrollpunkt ikke vurdert

3. Gjennomføring av test.

Test utføres på et NAF Senter hvis ikke annet er beskrevet.

4. Eiendomsrett

Testens resultat tilhører NAFs kunde. Kundens navn er registrert på side 1 i testrapporten, og eventuelle henvendelser i forbindelse med testen må utføres av registrert kunde. Testresultatene leveres ikke ut til andre uten samtykke fra NAFs kunde.

5. Demontering

NAF demonterer ikke for kontroll/vurdering, og kan dermed ikke påpeke feil som kun avdekkes ved demontering. Dersom NAF oppdager avvik der det trengs demontering for kontroll/vurdering, vil dette anmerkes i testrapporten.

6. Prøvekjøring, periodiske feil og fremtidige problemer

NAF anmerker kun feil og avvik som oppdages på testtidspunktet. Periodiske feil/avvik kan forekomme uten at dette avdekkes pga. manglende symptom(fremtredelse) ved testtidspunktet. Det er ikke mulig å forutse fremtidige problemer, feil eller avvik.

NAF prøvekjører bilen kun i begrenset grad.

7. Avlesing av elektronisk lagrede feilkoder via kjøretøyets OBD kontakt

NAF leser feilkoder på de elektroniske styresystemene som bilprodusenten har gitt tilgang til. Tilgang kan variere mellom ulike bilmerker og modeller og systemene leses med det testutstyret som benyttes av NAF. Det skilles ikke mellom permanente og periodiske feilkoder. NAF kan ikke påvise avvik i bilens oppgitte kilometerstand ved hjelp av diagnose.

8. NAFs ansvar

NAF har vurdert alle kontrollpunkter i den aktuelle testrapporten i henhold til NAFs definisjoner og retningslinjer. Kontrollpunkter som ikke omtales i rapporten er ikke inkludert eller vurdert.

Feil/avvik som avdekkes i etterkant av testen, kan ikke lastes NAF uten at det dokumenteres at følgende kumulative vilkår foreligger:

- feil/avvik må anses å ha foreligget ved testtidspunktet
- feil/avvik kan avdekkes etter gjeldende definisjoner og retningslinjer (innhold) av kontrollpunkt ved testtidspunktet
- feil/avvik kan avdekkes ved benyttet testutstyr i NAF ved testtidspunktet
- feil/avvik kan avdekkes ved gjeldende testforutsetninger ved testtidspunktet
- feil/avvik medfører konsekvenstap
- NAF har opptrådt uaktsomt ved testtidspunktet

9. Klageadgang næringsmarked

Testens resultat tilhører NAFs kunde. Kundens navn er registrert på side 1 i testrapporten. Ved eventuelle uoverensstemmelser i forbindelse med levert dokumentasjon, skal kunde ta dette opp med NAF. NAF er forretningsmessig leverandør til kunde og forholder seg kun til denne avtalepart.

Alle reklamasjoner må være NAF i hende skriftlig senest 10 dager etter at testen er utført.

10. Reklamasjonsansvaret til NAF

Ved uoverensstemmelse mellom tekst og bilder i testrapport og ett av disse viser riktig tilstand, er feilen ikke reklamasjonsgrunn.

NAF AS er ikke ansvarlig for feil i opplysninger som er hentet elektronisk fra 3.-part.

NAF AS kan kreve at bilen stilles til disposisjon for kontroll.

Ved reklamasjon kan NAF AS forlange å få mulighet til å reparere på eget verksted.

Hvis kjøper starter reparasjon på annet verksted uten skriftlig godkjenning fra NAF AS bortfaller retten til å kreve utgiften refundert av NAF AS.

Ved reparasjon på kjøpers verksted beregnes priser etter NAF AS sine innkjøpspriser (Meca eller tilsvarende) og selvkost på timepris. Benyttes DBS-systemet som grunnlag for delepriser benyttes importørpriser uten fraktpåslag.

Arbeidstidsettes iht. Haynes Pro med faktor 1

Diagnoserapport vedlegges der kunden har bestilt dette. Diagnoserapporten betraktes som en del av testrapporten.

Reklamasjonskravets størrelse er under alle omstendigheter oppad begrenset til prisen på testen, med mindre noe annet er særskilt avtalt.

NAF AS anbefaler at budgivere selv inspiserer objektet.

NAF SEM
Døvleveien 23
3170 SEM
Telefon:
Fax:
E-mail:
Website:



4. mar. 2025

Køretøj: Volkswagen Caddy 1.6 TDI
Motorkode: CAYD
Produktionsår: 09-10
Kilometerstand: 269850 (udlæst fra styreenhed)
Registrering Nr: DN65779
VIN: WV1ZZZ2KZBX293740 (udlæst fra styreenhed)
Testet: 4. mar. 2025 08:28:07

Fejlkode

OBD	OBD	0 Fejl
Drivlinje	Motorelektronik 1	0
bremsesystem	Bremseelektronik	1 Fejl

Fejlkode: 668
Spændingsforsynings B plus
Spændings-/strømforsyning med fejl.

Passiv sikkerhed	Airbag	0
Termostyring	Varme/klimaanlæg	0
Termostyring	Parkerings-/tilskudsvarmer	2 Fejl

Fejlkode: 664
Brændstofmåler
Fejl i tankindikator.

Fejlkode: 1444
Spændingsforsyning
Underspænding registreret.

Førerassistentsystem	Parkeringssensor 2	ikke tilgængelig
Komfort	Gateway-elektronik 1	5 Fejl

Fejlkode: 446
Styreenhed, spændingsforsyning
Spændings-/strømforsyning lav.

Fejlkode: 532
Styreenhed, spændingsforsyning
Spændingsforsyning med fejl.

Fejlkode: 1504
Lampe nummerpladelys
Funktion ukorrekt.

Fejlkode: 1517
Anhængerregistreringsstyreenhed
Funktion ukorrekt.

Fejlkode: 1598
Batteriovervågning
Spænding for lav.

Komfort **Kombiinstrument** **1 Fejl**

Fejlkode: 13635840
Spændingsforsyning
Spænding for lav.

Komfort **Fører dørselektronik** **1 Fejl**

Fejlkode: 1811
Fører dørsstyreenhed
Spændingsforsyning med fejl.

Komfort **Passager dørselektronik** **1 Fejl**

Fejlkode: 1812
Dørstyreenhed passagerside
Spændingsforsyning med fejl.

Komfort **Diagnose-interface-bus** **2 Fejl**

Fejlkode: 1517
Anhængerregistreringsstyreenhed
Funktion ukorrekt.

Fejlkode: 532
Styreenhed, spændingsforsyning
Spændingsforsyning med fejl.

Komfort **Batteriregulering** **ikke tilgængelig**

Komfort **Telefon-/mobilforberedelse** **ikke tilgængelig**

Komfort **Anhængerfunktion** **8 Fejl**

Fejlkode: 2562
Anhænger-bremselys
Strømkreds med fejl.

Fejlkode: 1042
styreenhed
Kodning mangler/med fejl.

Fejlkode: 16347
styreenhed
Styreenhed defekt.

Fejlkode: 532
Styreenhed, spændingsforsyning
Spændingsforsyning med fejl.

Fejlkode: 526
Bremselyskontakt
Signal med fejl.

Fejlkode: 532
Styreenhed, spændingsforsyning
Spændingsforsyning med fejl.

Fejlkode: 576
Spændingsforsyning via "Tænding til"
Spændings-/strømforsyning lav.

Fejlkode: 447
Styreenhed, spændingsforsyning
Spændings-/strømforsyning høj.

Komfort	Specialfunktion	ikke tilgængelig
Gearkasse	Firhjulselektronik	ikke tilgængelig
Gearkasse	Gearelektronik	ikke tilgængelig
Tyverisikring	Startspærre	0
Styretøj	Servostyring	1 Fejl

Fejlkode: 446
Styreenhed, spændingsforsyning
Spændings-/strømforsyning lav.

Styretøj	Ratstammemodul	3 Fejl
-----------------	-----------------------	---------------

Fejlkode: 136194
Spændingsforsyning
Spænding for lav.

Fejlkode: 227363
Vinduesviskerkontakt
Funktion ukorrekt.

Fejlkode: 227379
Vinduesviskerkontakt
Funktion ukorrekt.

Infotainmentsystem	Medioplayer 3	ikke tilgængelig
---------------------------	----------------------	-------------------------

Infotainmentsystem**Radiotuner****4 Fejl**

Fejlkode: 446

Styreenhed, spændingsforsyning
Spændings-/strømforsyning lav.

Fejlkode: 532

Styreenhed, spændingsforsyning
Spændingsforsyning med fejl.

Fejlkode: 856

Antenne på radio
Antenne på radio

Fejlkode: 821

Radioantenne 2
Funktion ukorrekt.**Infotainmentsystem****Navigation****ikke tilgængelig**