



5449346

# NAF Bruktbiltest

Testdato  
06.05.2025



## Kunde

|                            |                 |                      |                 |
|----------------------------|-----------------|----------------------|-----------------|
| <b>Navn</b>                | Auksjonen.no As | <b>Kontaktperson</b> |                 |
| <b>Medlemsnummer</b>       | 94448735        | <b>Navn</b>          | Auksjonen.no As |
| <b>Adresse</b>             | Døvleveien 23   | <b>Telefon</b>       | 33300540        |
| <b>Postnummer og -sted</b> | 3170 SEM        | <b>E-post</b>        |                 |
| <b>Telefon</b>             | 33300540        |                      |                 |
| <b>Ekstern referanse</b>   | 490829          |                      |                 |



## Kjøretøy

|                         |                   |                                    |                      |
|-------------------------|-------------------|------------------------------------|----------------------|
| <b>Bilmerke</b>         | BMW               | <b>Motorstørrelse</b>              | 2993 cm <sup>3</sup> |
| <b>Modell</b>           | 530D XDRIVE       | <b>Motoreffekt</b>                 | 190 kW               |
| <b>Type</b>             | 5K                | <b>Aksler i drift</b>              | 2                    |
| <b>Registreringsnr.</b> | BT20765           | <b>Drivstofftype</b>               | Diesel               |
| <b>Understellsnr.</b>   | WBAMW91010DV06901 | <b>Kjøretøygruppe</b>              | 101                  |
| <b>Km.stand.</b>        | 204677            | <b>Bruktimportert</b>              | Ja                   |
| <b>Farge</b>            | Svart             | <b>Registreringsår</b>             | 2012                 |
| <b>Karosseritype</b>    | Stasjonsvogn      | <b>Registrert første gang</b>      | 08.03.2012           |
|                         |                   | <b>Frist for neste EU kontroll</b> | 12.03.2026           |



## Informasjon

NAF Bruktbiltest (BBT) er en uavhengig vurdering av kjøretøyets tekniske tilstand iht. definerte kontrollpunkter. De aktuelle kontrollpunktene fremkommer i testen og vurderes / bedømmes etter NAF sine definisjoner og retningslinjer som også hensyntar bilens alder og km-stand.

NAF anmerker kun feil, mangler og avvik som avdekkes på testtidspunktet. Forutsetninger for utført test er angitt på side 2 i denne rapporten. NAF demonterer ikke for kontroll. Det kan være indikasjon knyttet til tekniske forhold som krever ytterligere utredning for å kunne fastslå omfang. Det kan også være periodiske feil som ikke kan avdekkes på testtidspunktet. Se utfyllende leveransebeskrivelse side 6.

NAF Bruktbiltest er utført på oppdrag av bilforhandler. Alle henvendelser til testen og øvrige forhold til bilens tekniske tilstand må avklares mellom kjøper av bilen og bilforhandler testen er utstedt til.



5449346

## Testresultater

| Ref.id | Repareres                       | Resultat   | Beskrivelse  |
|--------|---------------------------------|--|--|
| 1.11   | Kjøreegenskaper                 | * Bilen er ikke prøvekjørt pga luftfjæring bak ligger nedpå.                                   |  |
| 2.6    | Unormal lyd                     | Ulyd fra hjuloppheng foran   |  |
| 2.8    |                                 | Ulyd fra motor   |  |
| 4.4    | Service/ Dokum.                 | Iht. servicehefte er ikke alle servicer fulgt  | Tid mellom servicer er overskredet, Kjørelengde mellom servicer er overskredet |
| 4.8    |                                 | Aktivert serviceindikator  |  |
| 6.10   | Bremseskiver                    | Rust på bremseskive:   | Venstre foran, Venstre bak, Høyre bak, Høyre foran                             |
| 17.17  | Lys                             | Løs lykt:  | Venstre tåkelys  |
| 21.17  | Varsellamper                    | * Varsler feil på: cornering ability - feilsøk for nærmere kontroll                            |  |
| 23.1   | Full systemskann                | Det finnes feilkoder, se rapport   |  |
| 23.2   |                                 | Diagnoseavlesing ligger i testrapport  |  |
| 27.3   | Motor virkemåte                 | Støy / ulyd bakkant av motor   |  |
| 27.16  |                                 | * Tikking fra motor - feilsøk for nærmere kontroll.  |  |
| 28.6   | Utvendig tilstand motor         | * Vanskelig og vurdere/kontrollere etter oljelekkasje på motor pga manglende tilgjengelighet.  |  |
| 30.2   | Kjølevæske                      | Lavt væsknivå  |  |
| 32.6   | Kjølesystem                     | Lavt kjølevæsknivå   |  |
| 50.5   | Varmeapparat / klimaanlegg (AC) | Svak eller ingen kjølevirkning   |  |
| 65.19  | Dekk                            | * Montert sommerhjul bak, Venstre side.  |  |
| 66.8   | Felg                            | Vesentlig ripe / hakk inn til grunnmaterialet:   | Venstre bak  |
| 67.7   | Ekstra hjulsett                 | Ekstra hjulsett mangler  |  |
| 72.1   | Styresnekke, tannstang          | Dødgang, tannstang   |  |
| 72.5   |                                 | Oljelekkasje, tannstang:   | Venstre side   |
| 77.10  | Fjærer / fjærbein               | * Luftfjæring bak ligger nedpå, kompressor går ikke - feilsøk for nærmere kontroll.            |  |
| 78.7   | Opphengs- / bærearmer foraksel  | * Forstilling, slakk - feilsøk for nærmere kontroll.   |  |
| 79.7   | Opphengs- / bærearmer bakaksel  | * Liten slakk i bakstilling - feilsøk for nærmere kontroll.                                    |  |
| 81.4   | Frontrute                       | Sprekk i frontrute: <ul style="list-style-type: none"><li>• Reparasjonsmetode: Skift</li></ul> |  |
| 86.3   | Lakk / karosseri utvendig       | Lakkriper:   | Støtfanger foran   |



5449346

| Ref.Id | Repareres              | Resultat                            | Beskrivelse                    |
|--------|------------------------|-------------------------------------|--------------------------------|
| 86.12  |                        | Steinsprut/lakksår                  | Høyre bakdør, Støtfanger foran |
| 86.14  |                        | Lakkslipp/flassing                  | Høyre forskjerm                |
| 91.2   | Dashbord / midtkonsoll | Manglende/løse deler eller deksler: | Midtkonsoll                    |
| 96.1   | Dørtrekk               | Hull/rift/flenge i dørtrekk:        | Venstre fordør                 |

| Ref.Id | Opplysning                | Resultat   | Beskrivelse  |
|--------|---------------------------|--|--|
| 17.29  | Lys                       | Krakelert lykteglass                                     | Venstre nærlys, Høyre nærlys                       |
| 28.7   | Utvendig tilstand motor   | Oljesvetting   |  |
| 43.8   | Mellomaksell              | Ikke tilgjengelig for kontroll                           |  |
| 65.22  | Dekk                      | Noe skjevslitt dekk                                      | Venstre foran, Venstre bak, Høyre bak, Høyre foran |
| 66.12  | Felg                      | Påbegynnende oksidering:                                 | Venstre foran, Høyre bak, Høyre foran              |
| 82.15  | Siderute/bakrute          | Ripe/slitasje:   | Bakrute  |
| 86.17  | Lakk / karosseri utvendig | Lakkriper:   | Bakluke, Støtfanger bak                            |
| 86.18  |                           | Diverse småbulker/lakkriper                              |  |
| 86.19  |                           | Småbulker:   | Høyre fordør                                       |
| 86.21  |                           | Steinsprut:  | Hele karosseriet                                   |
| 86.25  |                           | Rustangrep:  | Venstre bakskjerm, Høyre bakskjerm                 |
| 86.31  |                           | Bilen har noe penselflekkning av steinsprut/riper i lakk |  |
| 86.34  |                           | Bilen er delvis omlakkert:                               |  |

### Ikke utførte

| Punkt                    | Årsak                                 |
|--------------------------|---------------------------------------|
| Batteri ytre tilstand    | Ikke tilgjengelig for kontroll        |
| Tilstand 12 volt batteri | Ikke tilgjengelig for kontroll        |
| Parkeringsbrems          | Skader/avvik som forhindrer vurdering |
| Bremsevirkning           | Skader/avvik som forhindrer vurdering |
| Girkasse (automatisk)    | Bilen er ikke prøvekjørt              |



5449346

## Servicehistorikk

Servicehistorikk er vedlagt

## Testforhold

|  |               |
|--|---------------|
| <b>Maks hastighet ved prøvekjøring</b> | 5 km/t        |
| <b>Utetemperatur ved prøvekjøring</b>  | 12 °C         |
| <b>Føreforhold ved prøvekjøring</b>    | Tørt          |
| <b>Er bilen skitten eller nediset:</b> | Nei           |
| <b>Frist for neste EU kontroll</b>     | 13.03.2026    |
| <b>Ikke prøvekjørt pga:</b>            | Alvorlig feil |



5449346

**Prøvekjøring**

- 1 - Kjøreegenskaper **R**  
2 - Unormal lyd **R**

**Generell informasjon**

- 3 - Nøkler / Utstyr **✓**  
4 - Service/ Dokum. **R**

**Bremser**

- 5 - Bremsbelegg **✓**  
6 - Bremseskiver **R**  
8 - Parkeringsbrems |  
9 - Bremsvirkning |  
10 - Bremsvæsknivå **✓**  
11 - Bremsvæskens kokepunkt **✓**  
12 - Bremsørør **✓**  
13 - Bremseslanger **✓**  
14 - Bremskraftforsterker **✓**  
15 - Brems pedal **✓**

**Lys og signaler**

- 17 - Lys **R**  
19 - Refleks **✓**  
20 - Lyd / lyssignaler **✓**  
21 - Varsellamper **R**  
22 - Varsellamper utvidet **✓**

**e-Diagnose**

- 23 - Full systemskann **R**

**Motor**

- 27 - Motor virkemåte **R**  
28 - Utvendig tilstand motor **R**  
29 - Oljenivå motor **✓**  
30 - Kjølevæske **R**  
31 - Kjølevifte **✓**  
32 - Kjølesystem **R**  
33 - Eksosanlegg **✓**  
35 - Motorfester **✓**  
36 - Drivstofftank, rør, slange **✓**  
37 - Registerreim **✓**

**Drivverk**

- 40 - Girkasse (automatisk) |  
41 - Differensial **✓**  
42 - Drivaksler **✓**  
43 - Mellomaksel **O**

**Elektriske anlegg**

- 44 - Instrument belysning **✓**  
45 - Instrumenter **✓**  
46 - Radio / Multimedia **✓**  
47 - Elektrisk vindusheis **✓**  
48 - Oppvarmet bakrute **✓**  
49 - Kupevifte **✓**  
50 - Varmeapparat / klimaanlegg (AC) **R**  
51 - Vindusvisker, spyler (foran/bak) **✓**  
52 - Lyktespyler / Visker **✓**  
53 - Sentrallås **✓**  
54 - Setevarmer **✓**  
56 - Drivrem generator **✓**  
57 - Batteri ytre tilstand |  
58 - Tilstand 12 volt batteri |

**Hjul, dekk, felg**

- 65 - Dekk **R**  
66 - Felg **R**  
67 - Ekstra hjulsett **R**  
68 - Hjullager **✓**  
70 - Hjul kapsler/navkopper **✓**

**Styring**

- 71 - Ratt, rattaksel, ledd **✓**  
72 - Styresnekke, tannstang **R**  
73 - Styrestag/ledd **✓**  
74 - Styreservo **✓**

**Hjuloppheng**

- 75 - Støtdempere **✓**  
76 - Stabilisator **✓**  
77 - Fjærer / fjærbein **R**  
78 - Opphengs- / bærearmer foraksel **R**  
79 - Opphengs- / bærearmer bakaksel **R**  
80 - Travers **✓**



5449346

## Karosseri

|                                |   |
|--------------------------------|---|
| 81 - Frontrute                 | R |
| 82 - Siderute/bakrute          | O |
| 83 - Dør-/panseråpner          | ✓ |
| 84 - Lås                       | ✓ |
| 85 - Takluke/Panoramatak       | ✓ |
| 86 - Lakk / karosseri utvendig | R |
| 87 - Utvendig speil            | ✓ |
| 88 - Underside                 | ✓ |
| 89 - Understellsnummer         | ✓ |

## Interiør

|                             |   |
|-----------------------------|---|
| 91 - Dashbord / midtkonsoll | R |
| 92 - Luftdyse kupé          | ✓ |
| 93 - Taktrekk               | ✓ |
| 94 - Solskjerm              | ✓ |
| 95 - Innvendig speil        | ✓ |
| 96 - Dørtrekk               | R |
| 97 - Døråpning              | ✓ |
| 98 - Seter                  | ✓ |
| 99 - Bilbelte               | ✓ |
| 100 - Gulvmatter/-teppe     | ✓ |
| 101 - Bagasjeromstildekning | ✓ |
| 102 - Laste-/bagasjerom     | ✓ |
| 103 - Interiør generelt     | ✓ |
| 104 - Varseltrekant         | ✓ |



5449346

**Måleverdier**

| Ref.Id | Punkt                           | Fråse   | Måleverdi                                    |
|--------|---------------------------------|---|--|
| 3.1    | Nøkler / Utstyr                 | Antall nøkler:                                      | 2 stk  |
| 6.1    | Bremseskiver                    |   | Målepunkt ikke aktuelt på gjeldende kjøretøy |
| 9.1    | Bremsevirkning                  |   | Skader/avvik som forhindrer vurdering        |
| 30.1   | Kjølevæske                      | Kjølevæskens frysepunkt, frostsikker ned til minus: | -35 °C                                       |
| 37.1   | Registerreim                    |   | Bilen har registerkjede                      |
| 50.1   | Varmeapparat / klimaanlegg (AC) | Temperatur på luft inn i klimaanlegg                | 22 °C  |
| 50.2   |                                 | Temperatur på luft ut av klimaanlegg                | 15 °C  |
| 58.1   | Tilstand 12 volt batteri        |   | Ikke tilgjengelig for kontroll               |
| 65.1   | Dekk                            | Mønsterdybde VF                                     | 5,90 mm                                      |
| 65.2   |                                 | Mønsterdybde HF                                     | 5,20 mm                                      |
| 65.3   |                                 | Mønsterdybde VB                                     | 3,00 mm                                      |
| 65.4   |                                 | Mønsterdybde HB                                     | 5,20 mm                                      |
| 65.5   |                                 | Bilen er utrustet med:                              | Piggfrie vinterdekk                          |
| 66.1   | Felg                            | Felg montert på bilen:                              | Lettmetallfelg                               |
| 67.1   | Ekstra hjulsett                 |   | Ikke målt grunnet manglende tilgjengelighet  |

## Bilder og vedlegg



1. Dørtrekk



2. Frontrute



3. Lakk / karosseri utvendig

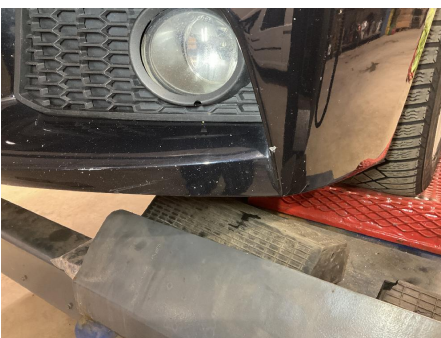

4. Lakk / karosseri utvendig



5. Lys



6. Lakk / karosseri utvendig

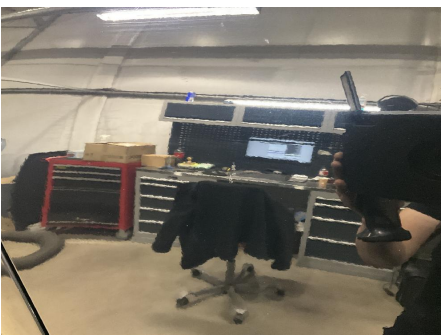

7. Lakk / karosseri utvendig



8. Felg



9. Dashbord / midtkonsoll



10. Generelt



11. Generelt



12. Generelt



5449346

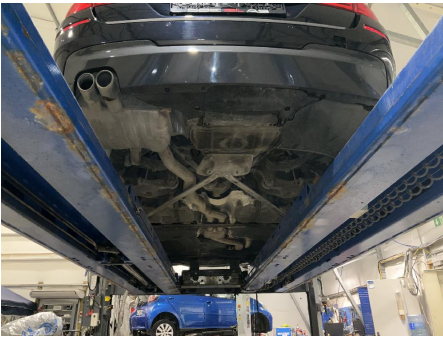

13. Generelt

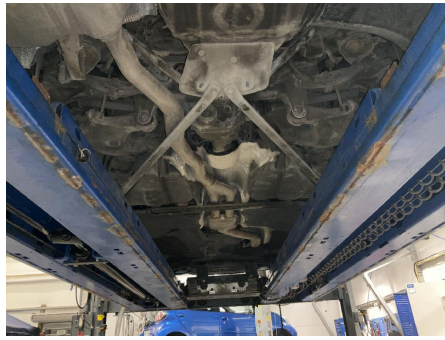

14. Generelt

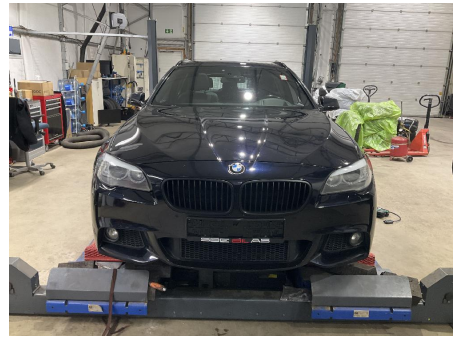

15. Generelt

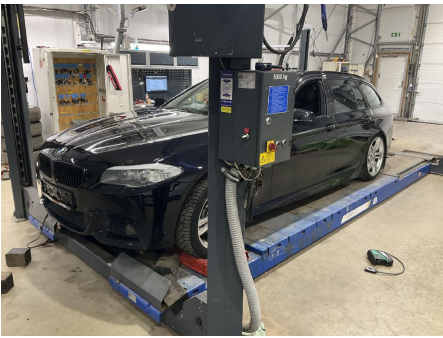

16. Generelt



17. Generelt

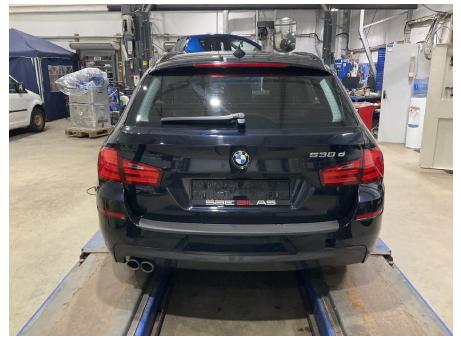

18. Generelt

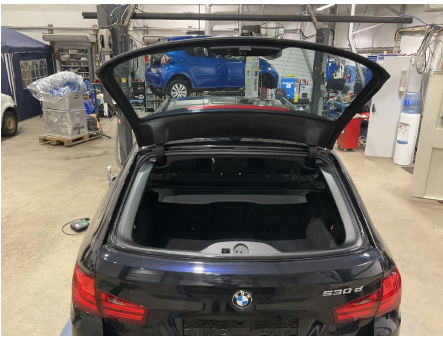

19. Generelt



20. Generelt



21. Generelt



22. Generelt



23. Generelt

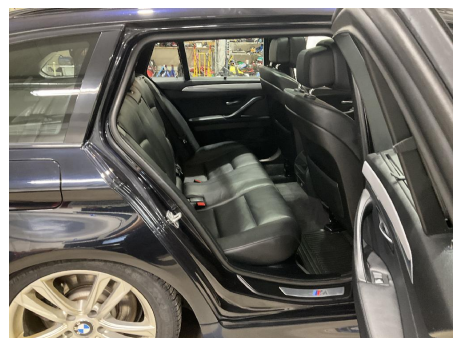

24. Generelt



5449346

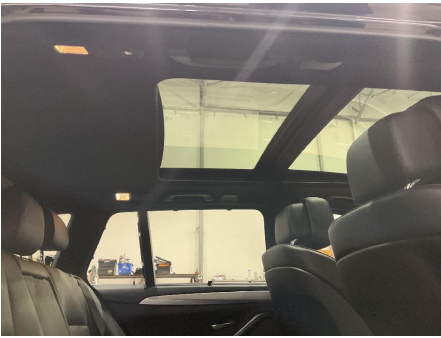

25. Generelt



26. Generelt



27. Generelt



28. Generelt



29. Generelt



30. Generelt



31. Generelt



32. Generelt



33. Generelt



34. Generelt



35. Generelt



36. Generelt



5449346

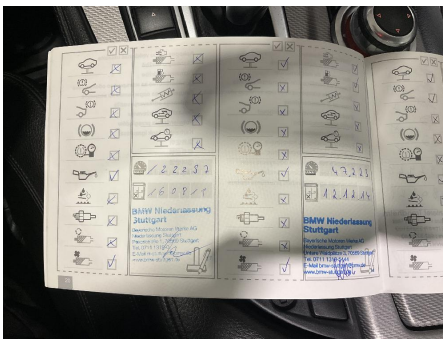

37. Generelt

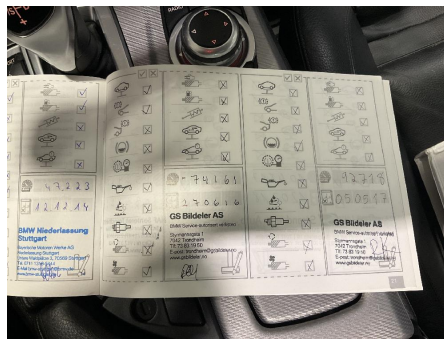

38. Generelt



39. Generelt



40. Generelt



41. Generelt



42. Generelt



43. Generelt



44. Generelt



45. Generelt



5449346

## Leveransebetingelser

### 1. Testrapporten

Testrapporten inneholder identifikasjon av kjøretøy og kunde samt beskrivelse av testens omfang med måleresultater der det foreligger.

### 2. Bedømming-vurderingsdefinisjon

Forklaring til bokstavkodene som benyttes ved PDF rapport:

V = Normalt. Tilstand vurdert «normal» iht. kjøretøyets alder og kjørelengde

R = Reparasjon. Anbefaler utbedring iht. kontrollpunkt

O = Opplysning. Informasjon iht. kontrollpunkt og/eller kjøretøy

S = Skiftet. Kontrollpunkt inkl. komponentskifte

J = Justert. Kontrollpunkt inkl. justering

I = Ikkeutført. Kontrollpunkt ikke vurdert

### 3. Gjennomføring av test.

Test utføres på et NAF Senter hvis ikke annet er beskrevet.

### 4. Eiendomsrett

Testens resultat tilhører NAFs kunde. Kundens navn er registrert på side 1 i testrapporten, og eventuelle henvendelser i forbindelse med testen må utføres av registrert kunde. Testresultatene leveres ikke ut til andre uten samtykke fra NAFs kunde.

### 5. Demontering

NAF demonterer ikke for kontroll/vurdering, og kan dermed ikke påpeke feil som kun avdekkes ved demontering. Dersom NAF oppdager avvik der det trengs demontering for kontroll/vurdering, vil dette anmerkes i testrapporten.

### 6. Prøvekjøring, periodiske feil og fremtidige problemer

NAF anmerker kun feil og avvik som oppdages på testtidspunktet. Periodiske feil/avvik kan forekomme uten at dette avdekkes pga. manglende symptom(fremtredelse) ved testtidspunktet. Det er ikke mulig å forutse fremtidige problemer, feil eller avvik.

NAF prøvekjører bilen kun i begrenset grad.

### 7. Avlesing av elektronisk lagrede feilkoder via kjøretøyets OBD kontakt

NAF leser feilkoder på de elektroniske styresystemene som bilprodusenten har gitt tilgang til. Tilgang kan variere mellom ulike bilmerker og modeller og systemene leses med det testutstyret som benyttes av NAF. Det skilles ikke mellom permanente og periodiske feilkoder. NAF kan ikke påvise avvik i bilens oppgitte kilometerstand ved hjelp av diagnose.

### 8. NAFs ansvar

NAF har vurdert alle kontrollpunkter i den aktuelle testrapporten i henhold til NAFs definisjoner og retningslinjer. Kontrollpunkter som ikke omtales i rapporten er ikke inkludert eller vurdert.

Feil/avvik som avdekkes i etterkant av testen, kan ikke lastes NAF uten at det dokumenteres at følgende kumulative vilkår foreligger:

- feil/avvik må anses å ha foreligget ved testtidspunktet
- feil/avvik kan avdekkes etter gjeldende definisjoner og retningslinjer (innhold) av kontrollpunkt ved testtidspunktet
- feil/avvik kan avdekkes ved benyttet testutstyr i NAF ved testtidspunktet
- feil/avvik kan avdekkes ved gjeldende testforutsetninger ved testtidspunktet
- feil/avvik medfører konsekvenstap
- NAF har opptrådt uaktsomt ved testtidspunktet

### 9. Klageadgang næringsmarked

Testens resultat tilhører NAFs kunde. Kundens navn er registrert på side 1 i testrapporten. Ved eventuelle uoverensstemmelser i forbindelse med levert dokumentasjon, skal kunde ta dette opp med NAF. NAF er forretningsmessig leverandør til kunde og forholder seg kun til denne avtalepart.

Alle reklamasjoner må være NAF i hende skriftlig senest 10 dager etter at testen er utført.

### 10. Reklamasjonsansvaret til NAF

Ved uoverensstemmelse mellom tekst og bilder i testrapport og ett av disse viser riktig tilstand, er feilen ikke reklamasjonsgrunn.

NAF AS er ikke ansvarlig for feil i opplysninger som er hentet elektronisk fra 3.-part.

NAF AS kan kreve at bilen stilles til disposisjon for kontroll.

Ved reklamasjon kan NAF AS forlange å få mulighet til å reparere på eget verksted.

Hvis kjøper starter reparasjon på annet verksted uten skriftlig godkjenning fra NAF AS bortfaller retten til å kreve utgiften refundert av NAF AS.

Ved reparasjon på kjøpers verksted beregnes priser etter NAF AS sine innkjøpspriser (Meca eller tilsvarende) og selvkost på timepris. Benyttes DBS-systemet som grunnlag for delepriser benyttes importørpriser uten fraktpåslag.

Arbeidstidsettes iht. Haynes Pro med faktor 1

Diagnoserapport vedlegges der kunden har bestilt dette. Diagnoserapporten betraktes som en del av testrapporten.

Reklamasjonskravets størrelse er under alle omstendigheter oppad begrenset til prisen på testen, med mindre noe annet er særskilt avtalt.

NAF AS anbefaler at budgivere selv inspiserer objektet.



# Feilkodeutlesing

Analyse av kjøretøyets systemer

|                  |                         |
|------------------|-------------------------|
| <b>Reg.nr</b>    | <b>VIN</b>              |
| BT20765          | WBAMW91010DV06901       |
| <b>Årsmodell</b> | <b>Merke/Modell</b>     |
| 11-13            | 530d F11 Touring xDrive |
| <b>Motorkode</b> | <b>Km</b>               |
| N57 D30 A        | 204 677                 |

## Utført med feil (25)

| System                          | Feilkoder og Beskrivelse |   |
|---------------------------------|--------------------------|---|
| CAS immobilizer ECU             | 930769                   | Cutoff terminal 15 — Upper cranking ability limit reached.  |
|                                 | 93076A                   | Cutoff terminal 15 — Upper startup capability limit reached, however, switch-off inhibitor active |
|                                 | 93076B                   | Cutoff terminal 30B — Upper cranking ability limit reached.                                       |
| CBX-Media Multimedia interface  | B7F18A                   | USB port — Cutoff due to overload   |
| DDE Engine ECU                  | 2A6900                   | Engine-smoothness control on cyl. 5 — Correction quantity incorrect                               |
| EHC Ride height leveling ECU    | 480DB0                   | Ride height leveling — CONTROL TIME FOR CHARGING THE AIR-SUSPENSION STRUTS TOO LONG               |
|                                 | 480DB1                   | Ride height leveling — CONTROL TIME FOR DISCHARGING THE AIR-SUSPENSION STRUTS TOO LONG            |
|                                 | 480DB4                   | Ride height leveling RL — Control time fault when lowering  |
|                                 | 480DB5                   | Ride height leveling RR — Control time fault when lowering  |
|                                 | 480DC6                   | Ride-height levelling ECU — Supply voltage faulty   |
| FRM Underhood electrical center | 800F92                   | Leaving home light — Repeat interlock active.   |
|                                 | 800FC3                   | OUTPUT STAGE HEADLIGHT ANGLE CONTROL LEFT — Initialization faulty                                 |
|                                 | 800FC8                   | OUTPUT STAGE HEADLIGHT ANGLE CONTROL LEFT — Communication disturbed                               |
|                                 | E58D5E                   | LIN bus — LIGHT SWITCH DOES NOT REPLY   |
| HKL hatchback module            | 801708                   | Left hatchback actuator — Interruption or short circuit to ground                                 |
|                                 | 801709                   | Left hatchback actuator — Interruption in electric circuit  |
|                                 | 801711                   | Right hatchback actuator — Interruption or short circuit to ground                                |
|                                 | 801712                   | Right hatchback actuator — Interruption in electric circuit                                       |
| IHKA Air conditioning ECU       | 8011F5                   | Fuel-fired auxiliary heater — FUEL LEVEL TOO LOW TO START THE HEATER                              |
|                                 | 801222                   | A/C compressor — Forced shutoff   |
|                                 | E70C2F                   | CAN bus connection to parking heater ECU — Communication disturbed                                |
| JBE Body control module         | C90C96                   | Trouble codes — Fault code is not defined by manufacturer.  |
| PDC Park Distance Control       | 803296                   | Trouble codes — Fault code is not defined by manufacturer.  |

Reg.nr: **BT20765**, VIN: **WBAMW91010DV06901**



# Feilkodeutlesing

Analyse av kjøretøyets systemer

| System                         | Feilkoder og Beskrivelse |  |
|--------------------------------|--------------------------|--|
| TRSVCA All-round vision camera | 800BAA                   | Video signal data cable — Function faulty.                 |
| ZGM Central gateway module     | 801C15                   | Trouble codes — Fault code is not defined by manufacturer. |

## Utført uten feil (18)

| System       | Beskrivelse  |
|--------------|--|
| ABS          | DSC Electronic stability control<br>EMF Parking brake ECU  |
| Airbag       | ACSM Airbag ECU<br>CBX-eCall Emergency call module   |
| Audio/Video  | CIC Infotainment head unit   |
| Comfort      | CID Infotainment display<br>CON Infotainment controls<br>FZD Sun roof ECU<br>HUD = Head-Up Display<br>ICM ABS/ESC control unit<br>KOMBI Instrument cluster<br>SZL Steering column switching unit |
| Engine       | EKPS Fuel pump ECU   |
| Safety       | KAFAS front camera ECU   |
| Steering     | SVT Power steering ECU   |
| Transmission | EGS Transmission ECU<br>GWS Gear selection switch ECU<br>VTG Transfer case ECU   |