



5335698

# NAF Bruktbiltest

**Testdato**  
18.03.2025



## Kunde

<b>Navn</b>	Auksjonen.no Co/Santander	<b>Kontaktperson</b>	
<b>Medlemsnummer</b>	95140190	<b>Navn</b>	Auksjonen.no Co/Santander
<b>Adresse</b>	Døvleveien 23	<b>Telefon</b>	33300540
<b>Postnummer og -sted</b>	3170 SEM	<b>E-post</b>	
<b>Telefon</b>	33300540		
<b>Ekstern referanse</b>	478429		



## Kjøretøy

<b>Bilmerke</b>	Porsche	<b>Motorstørrelse</b>	2967 cm <sup>3</sup>
<b>Modell</b>	CAYENNE DIESEL	<b>Motoreffekt</b>	180 kW
<b>Type</b>	92A	<b>Aksler i drift</b>	2
<b>Registreringsnr.</b>	BS76891	<b>Drivstofftype</b>	Diesel
<b>Understellsnr.</b>	WP1ZZZ92ZELA32732	<b>Kjøretøygruppe</b>	101
<b>Km.stand.</b>	187368	<b>Bruktimportert</b>	Nei
<b>Farge</b>	Svart	<b>Registreringsår</b>	2013
<b>Karosseritype</b>	Stasjonsvogn	<b>Registrert første gang</b>	16.08.2013
		<b>Frist for neste EU kontroll</b>	29.03.2025



## Informasjon

NAF Bruktbiltest (BBT) er en uavhengig vurdering av kjøretøyets tekniske tilstand iht. definerte kontrollpunkter. De aktuelle kontrollpunktene fremkommer i testen og vurderes / bedømmes etter NAF sine definisjoner og retningslinjer som også hensyntar bilens alder og km-stand.

NAF anmerker kun feil, mangler og avvik som avdekkes på testtidspunktet. Forutsetninger for utført test er angitt på side 2 i denne rapporten. NAF demonterer ikke for kontroll. Det kan være indikasjon knyttet til tekniske forhold som krever ytterligere utredning for å kunne fastslå omfang. Det kan også være periodiske feil som ikke kan avdekkes på testtidspunktet. Se utfyllende leveransebeskrivelse side 6.

NAF Bruktbiltest er utført på oppdrag av bilforhandler. Alle henvendelser til testen og øvrige forhold til bilens tekniske tilstand må avklares mellom kjøper av bilen og bilforhandler testen er utstedt til.



5335698

**Testresultater**

Ref.Id	Repareres	Resultat	Beskrivelse
3.5	Nøkler / Utstyr	Nøkkel/er mangler	
4.3	Service/ Dokum.	Iht. servicehefte er ikke alle servicer fulgt	Tid mellom servicer er overskredet
17.1	Lys	Virker ikke:	Venstre baklys
17.12		Krakelert lykteglass	Venstre sideblinklys, Høyre sideblinklys, Venstre baklys, Høyre baklys
17.19		Feil frekvens på retningslys	Venstre sideblinklys
19.2	Refleks	Skade på refleks:	Høyre side
21.17	Varsellamper	* Varsellampe for kjølevæske lyser	
23.1	Full systemskann	Det finnes feilkoder, se rapport	
28.1	Utvendig tilstand motor	Oljelekkasje på motor - rengjør før nærmere kontroll	
30.2	Kjølevæske	Lavt væsknivå	
45.5	Instrumenter	Temperaturmåler virker ikke	
47.3	Elektrisk vindusheis	Elektrisk vindusheis, feil funksjon/virkning	Høyre bakkdør
47.4		Bryter for vindusheis defekt:	Høyre bakkdør
51.3	Vindusvisker, spyler (foran/bak)	Vindusspyler virker ikke:	Bakrute
52.1	Lyktespyler / Visker	Spyler virker ikke:	Venstre side, Høyre side
67.13	Ekstra hjulsett	Vesentlig skade på dekkets sideflate:	1 dekk
67.23		Vesentlig ripe(r) inn til grunnmaterialet på felg:	2 felger
73.2	Styrestag/ledd	Slakk i styreledd:	Venstre ytre foran, Høyre ytre foran
86.3	Lakk / karosseri utvendig	Skadet:	Venstre forskjerm, Venstre fordør
86.4		Skadet av forurensing/fugleskitt eller lignende:	Støtfanger foran, Panser
86.11		Steinsprut/lakksår	Tak, Panser
87.6	Utvendig speil	Speilvarme virker ikke:	Venstre side, Høyre side
98.3	Seter	Hull/rift gjennom setetrekk:	Venstre foran
Ref.Id	Opplysning	Resultat	Beskrivelse
3.18	Nøkler / Utstyr	* Noe slitasje på nøkkel	
6.15	Bremsekiver	Bremsekivetykkelse er fortsatt innenfor fabrikantens toleranser, men nærmer seg minimums tykkelse	Venstre foran
10.3	Bremsevæsknivå	Bremsevæskebeholder ikke tilgjengelig for kontroll	
17.32	Lys	* Varsler om feil på HF lys, funknet under inspeksjonen	



5335698

Ref.Id	Opplysning	Resultat	Beskrivelse
23.6	Full systemskann	Etter avtale med kunde er feilkode/r slettet, feilsøking må påregnes dersom feilkode dukker opp igjen	
60.7	Tilleggsvarmer / parkeringsvarmer	Ikke funksjonsprøvd	
66.10	Felg	Ripe/slitasje på felg	
81.9	Frontrute	Noe steinsprut	
86.17	Lakk / karosseri utvendig	Diverse småbulker/lakkriper	
86.30		Bilen har noe penselflekking av steinsprut/riper i lakk	
98.9	Seter	* Bakplate til VF sete er bulket	

### Servicehistorikk

Servicehistorikk er vedlagt

### Testforhold

**Frist for neste EU kontroll**

30.03.2025



5335698

**Prøvekjøring**

1 - Kjøreegenskaper ✓

**Generell informasjon**

3 - Nøkler / Utstyr R

4 - Service/ Dokum. R

**Bremser**

5 - Bremsbelegg ✓

6 - Bremseskiver O

8 - Parkeringsbrems ✓

10 - Bremsvæskeniå O

12 - Bremsørør ✓

13 - Bremseslanger ✓

14 - Bremskraftforsterker ✓

15 - Bremsedal ✓

**Lys og signaler**

17 - Lys R

19 - Refleks R

20 - Lyd / lyssignaler ✓

21 - Varsellamper R

22 - Varsellamper utvidet ✓

**e-Diagnose**

23 - Full systemskann R

**Motor**

27 - Motor virkemåte ✓

28 - Utvendig tilstand motor R

29 - Oljenivå motor ✓

30 - Kjølevæske R

31 - Kjølevifte ✓

32 - Kjølesystem ✓

33 - Eksosanlegg ✓

35 - Motorfester ✓

36 - Drivstofftank, rør, slange ✓

37 - Registerreim ✓

**Drivverk**

40 - Girkasse (automatisk) ✓

41 - Differensial ✓

42 - Drivaksler ✓

43 - Mellomaksel ✓

**Elektriske anlegg**

44 - Instrument belysning ✓

45 - Instrumenter R

47 - Elektrisk vindusheis R

48 - Oppvarmet bakrute ✓

49 - Kupevifte ✓

50 - Varmeapparat / klimaanlegg (AC) ✓

51 - Vindusvisker, spyler (foran/bak) R

52 - Lyktespyler / Visker R

53 - Sentrallås ✓

54 - Setevarmer ✓

55 - Ladespenning generator ✓

56 - Drivrem generator ✓

59 - Tilhengerkontakt ✓

60 - Tilleggsvarmer / parkeringsvarmer O

**Hjul, dekk, felg**

65 - Dekk ✓

66 - Felg O

**Hjul, dekk, felg**

67 - Ekstra hjulsett R

68 - Hjullager ✓

69 - Reservehjul / dekkreparasjonssett ✓

**Styring**

71 - Ratt, rattaksel, ledd ✓

72 - Styresnekke, tannstang ✓

73 - Styrestag/ledd R

74 - Styreservo ✓

**Hjuloppheng**

75 - Støtdempere ✓

76 - Stabilisator ✓

77 - Fjærer / fjærbein ✓

78 - Opphengs- / bærearmer foraksel ✓

79 - Opphengs- / bærearmer bakaksel ✓

80 - Travers ✓



5335698

## Karosseri

81 - Frontrute	O
82 - Siderute/bakrute	✓
83 - Dør-/panseråpner	✓
85 - Takluke/Panoramatak	✓
86 - Lakk / karosseri utvendig	R
87 - Utvendig speil	R
88 - Underside	✓
89 - Understellsnummer	✓

## Interiør

91 - Dashbord / midtkonsoll	✓
92 - Luftdyse kupé	✓
93 - Taktrekk	✓
94 - Solskjerm	✓
95 - Innvendig speil	✓
96 - Dørtrekk	✓
97 - Døråpning	✓
98 - Seter	R
99 - Bilbelte	✓
100 - Gulvmatter/-teppe	✓
101 - Bagasjeromstildekning	✓
102 - Laste-/bagasjerom	✓
103 - Interiør generelt	✓
104 - Varseltrekant	✓



5335698

**Måleverdier**

<b>Ref.Id</b>	<b>Punkt</b>	<b>Fråse</b>	<b>Måleverdi</b>
3.1	Nøkler / Utstyr	Antall nøkler:	1 stk
6.1	Bremsekiver	Min. bremsekivetykkelse før utskifting foran:	32,00 mm
6.2		Bremsekivetykkelse VF	32,40 mm
6.3		Bremsekivetykkelse HF	32,90 mm
6.4		Min. bremsekivetykkelse før utskifting bak:	26,00 mm
6.5		Bremsekivetykkelse VB	26,90 mm
6.6		Bremsekivetykkelse HB	27,00 mm
30.1	Kjølevæske		Ikke målt grunnet manglende tilgjengelighet
37.1	Registerreim		Bilen har registerkjede
50.1	Varmeapparat / klimaanlegg (AC)	Temperatur på luft inn i klimaanlegg	21 °C
50.2		Temperatur på luft ut av klimaanlegg	9 °C
55.1	Ladespenning generator	Ladespenning med last (V)	14,30 volt
55.2		Ladespenning uten last (V)	14,80 volt
65.1	Dekk	Mønsterdybde VF	7,00 mm
65.2		Mønsterdybde HF	7,00 mm
65.3		Mønsterdybde VB	8,00 mm
65.4		Mønsterdybde HB	7,00 mm
65.5		Bilen er utrustet med:	Piggfrie vinterdekk
66.1	Felg	Felg montert på bilen:	Lettmetallfelg
67.1	Ekstra hjulsett	Mønsterdybde	5,00 mm
67.2		Mønsterdybde	5,00 mm
67.3		Mønsterdybde	6,00 mm
67.4		Mønsterdybde	6,00 mm
67.5		Ekstra hjulsett er utrustet med:	Sommerdekk
67.6		Felg på ekstra hjulsett:	Lettmetallfelg



## Bilder og vedlegg



1. Generelt



2. Generelt



3. Generelt



4. Generelt



5. Generelt

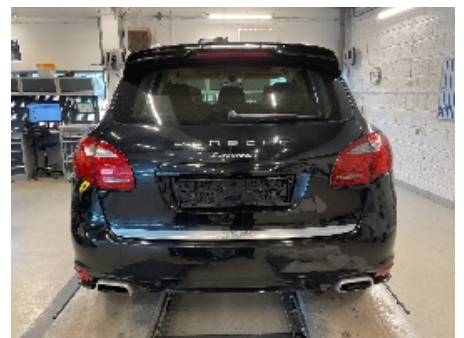

6. Generelt



7. Generelt



8. Generelt



9. Generelt



10. Generelt



11. Generelt



12. Generelt





13. Generelt



14. Generelt



15. Generelt



16. Generelt



17. Generelt



18. Generelt

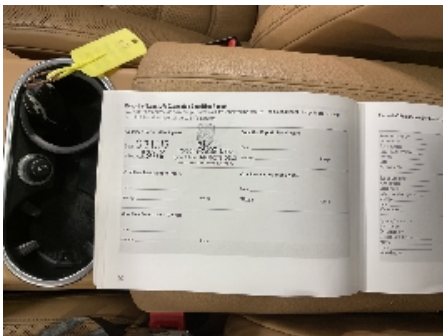

19. Generelt



20. Generelt



21. Generelt



22. Lakk / karosseri utvendig



23. Lakk / karosseri utvendig



24. Lakk / karosseri utvendig



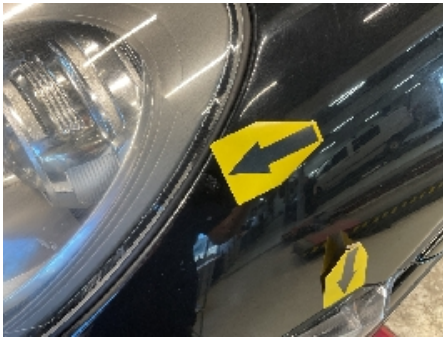

25. Lakk / karosseri utvendig



26. Lys



27. Lys



28. Lys



29. Lys



30. Lys



31. Lys



32. Lys



33. Lakk / karosseri utvendig



34. Lakk / karosseri utvendig



35. Lakk / karosseri utvendig



36. Elektrisk vindusheis



**37. Seter****38. Generelt****39. Generelt****40. Generelt****41. Generelt****42. Refleks****43. Generelt****44. Generelt****45. Generelt****46. Generelt****47. Seter****48. Ekstra hjulsett**



5335698



**49. Ekstra hjulsett**



**50. Ekstra hjulsett**



**51. Ekstra hjulsett**





5335698

## Leveransebetingelser

### 1. Testrapporten

Testrapporten inneholder identifikasjon av kjøretøy og kunde samt beskrivelse av testens omfang med måleresultater der det foreligger.

### 2. Bedømming-vurderingsdefinisjon

Forklaring til bokstavkodene som benyttes ved PDF rapport:

V = Normalt. Tilstand vurdert «normal» iht. kjøretøyets alder og kjørelengde

R = Reparasjon. Anbefaler utbedring iht. kontrollpunkt

O = Opplysning. Informasjon iht. kontrollpunkt og/eller kjøretøy

S = Skiftet. Kontrollpunkt inkl. komponentskifte

J = Justert. Kontrollpunkt inkl. justering

I = Ikkeutført. Kontrollpunkt ikke vurdert

### 3. Gjennomføring av test.

Test utføres på et NAF Senter hvis ikke annet er beskrevet.

### 4. Eiendomsrett

Testens resultat tilhører NAFs kunde. Kundens navn er registrert på side 1 i testrapporten, og eventuelle henvendelser i forbindelse med testen må utføres av registrert kunde. Testresultatene leveres ikke ut til andre uten samtykke fra NAFs kunde.

### 5. Demontering

NAF demonterer ikke for kontroll/vurdering, og kan dermed ikke påpeke feil som kun avdekkes ved demontering. Dersom NAF oppdager avvik der det trengs demontering for kontroll/vurdering, vil dette anmerkes i testrapporten.

### 6. Prøvekjøring, periodiske feil og fremtidige problemer

NAF anmerker kun feil og avvik som oppdages på testtidspunktet. Periodiske feil/avvik kan forekomme uten at dette avdekkes pga. manglende symptom(fremtredelse) ved testtidspunktet. Det er ikke mulig å forutse fremtidige problemer, feil eller avvik.

NAF prøvekjører bilen kun i begrenset grad.

### 7. Avlesing av elektronisk lagrede feilkoder via kjøretøyets OBD kontakt

NAF leser feilkoder på de elektroniske styresystemene som bilprodusenten har gitt tilgang til. Tilgang kan variere mellom ulike bilmerker og modeller og systemene leses med det testutstyret som benyttes av NAF. Det skilles ikke mellom permanente og periodiske feilkoder. NAF kan ikke påvise avvik i bilens oppgitte kilometerstand ved hjelp av diagnose.

### 8. NAFs ansvar

NAF har vurdert alle kontrollpunkter i den aktuelle testrapporten i henhold til NAFs definisjoner og retningslinjer. Kontrollpunkter som ikke omtales i rapporten er ikke inkludert eller vurdert.

Feil/avvik som avdekkes i etterkant av testen, kan ikke lastes NAF uten at det dokumenteres at følgende kumulative vilkår foreligger:

- feil/avvik må anses å ha foreligget ved testtidspunktet
- feil/avvik kan avdekkes etter gjeldende definisjoner og retningslinjer (innhold) av kontrollpunkt ved testtidspunktet
- feil/avvik kan avdekkes ved benyttet testutstyr i NAF ved testtidspunktet
- feil/avvik kan avdekkes ved gjeldende testforutsetninger ved testtidspunktet
- feil/avvik medfører konsekvenstap
- NAF har opptrådt uaktsomt ved testtidspunktet

### 9. Klageadgang næringsmarked

Testens resultat tilhører NAFs kunde. Kundens navn er registrert på side 1 i testrapporten. Ved eventuelle uoverensstemmelser i forbindelse med levert dokumentasjon, skal kunde ta dette opp med NAF. NAF er forretningsmessig leverandør til kunde og forholder seg kun til denne avtalepart.

Alle reklamasjoner må være NAF i hende skriftlig senest 10 dager etter at testen er utført.

### 10. Reklamasjonsansvaret til NAF

Ved uoverensstemmelse mellom tekst og bilder i testrapport og ett av disse viser riktig tilstand, er feilen ikke reklamasjonsgrunn.

NAF AS er ikke ansvarlig for feil i opplysninger som er hentet elektronisk fra 3.-part.

NAF AS kan kreve at bilen stilles til disposisjon for kontroll.

Ved reklamasjon kan NAF AS forlange å få mulighet til å reparere på eget verksted.

Hvis kjøper starter reparasjon på annet verksted uten skriftlig godkjenning fra NAF AS bortfaller retten til å kreve utgiften refundert av NAF AS.

Ved reparasjon på kjøpers verksted beregnes priser etter NAF AS sine innkjøpspriser (Meca eller tilsvarende) og selvkost på timepris. Benyttes DBS-systemet som grunnlag for delepriser benyttes importørpriser uten fraktpåslag.

Arbeidstidsettes iht. Haynes Pro med faktor 1

Diagnoserapport vedlegges der kunden har bestilt dette. Diagnoserapporten betraktes som en del av testrapporten.

Reklamasjonskravets størrelse er under alle omstendigheter oppad begrenset til prisen på testen, med mindre noe annet er særskilt avtalt.

NAF AS anbefaler at budgivere selv inspiserer objektet.



NAF SEM  
Døvleveien 23  
3170 SEM  
Telefon:  
Fax:  
E-mail:  
Website:



18. mar. 2025

Køretøj: Porsche Cayenne 3.0 V6 24V TDI  
Motorkode: M CR.CA (CRCA)  
Produktionsår: 11-14  
Kilometerstand: 187368 (skrevet af kontrolløren)  
Registrering Nr: B576891  
VIN: WP1ZZZ92ZELA32732 (udlæst fra styreenhed)  
Testet: 18. mar. 2025 12:29:52

---

Fejlkode

---

**OBD** **OBD** **0 Fejl**

**Drivlinje** **DME diesel** **5 Fejl**

Fejlkode: 5464  
Tændingslås  
Kortslutning til plus.

Fejlkode: 4483  
Databus  
Funktion ukorrekt.

Fejlkode: 17403  
CAN-forbindelse fra parkeringsbremsestyreenhed  
Uplausibelt signal.

Fejlkode: 4715  
CAN-bus-forbindelse til kombiinstrument  
Kommunikation forstyrret.

Fejlkode: 5618  
Signal for tidsrum "tænding slået fra"  
Uplausibelt signal.

**bremsesystem** **ABS/PSM** **0 Fejl**

**bremsesystem** **Parkeringsbremse** **3 Fejl**

Fejlkode: 64  
styreenhed  
Stelnummer ikke korrekt.

Fejlkode: 40

Servomotor elektromekanisk parkeringsbremse  
Uplausibelt signal.

Fejlkode: 33  
Bakkestartsassistent  
Funktion ukorrekt.

**Passiv sikkerhed**                      **Airbag**    **0 Fejl**

**Termostyring**                              **Klimaanlæg**    **4 Fejl**

Fejlkode: 33093  
Luftkvalitetsføler  
Uplausibelt signal.

Fejlkode: 33288  
Servomotor for recirkulationsspjæld  
mekanisk Fejl

Fejlkode: 33874  
LIN-bus  
Kommunikation med klimaanlæg 1 forstyrret.

Fejlkode: 33545  
Blæserstyring bag  
Strømkreds med fejl.

**Termostyring**                              **Tilskudsvarmer**    **1 Fejl**

Fejlkode: 1444  
Spændingsforsyning  
Underspænding registreret.

**Førerassistentsystem**                      **Frontkamera**    **ikke tilgængelig**

**Førerassistentsystem**                      **Radarsensor adaptiv fartpilot**    **ikke tilgængelig**

**Førerassistentsystem**                      **Vognbaneskiftassistent**    **ikke tilgængelig**

**Førerassistentsystem**                      **parkeringsensor**    **0 Fejl**

**Førerassistentsystem**                      **Bak-/360 graders kamerasystem**    **0 Fejl**

**Komfort**    **Kombiinstrument**    **2 Fejl**

Fejlkode: 22  
Tankmåler 2  
Funktion ukorrekt.

Fejlkode: 12656791  
Klimastyreenhed  
Udlæs fejlkodehukommelsen.

**Komfort**    **Forlygte ve. (autom. lyshøjderregulering (LWR))**    **0 Fejl**

<b>Komfort</b>	<b>Forlygte hø. (autom. lyshøjderregulering (LWR))</b>	<b>1 Fejl</b>
<p>Fejlkode: 8411147 statisk kurvelys Funktion ukorrekt.</p>		
<b>Komfort</b>	<b>Førersæde</b>	<b>0 Fejl</b>
<b>Komfort</b>	<b>Passagersæde</b>	<b>0 Fejl</b>
<b>Komfort</b>	<b>Dørelektronik førerside</b>	<b>1 Fejl</b>
<p>Fejlkode: 920 Opvarmet udvendigt sidespejl Funktion ukorrekt.</p>		
<b>Komfort</b>	<b>Dørelektronik passager</b>	<b>0 Fejl</b>
<b>Komfort</b>	<b>Dørelektronik BV</b>	<b>0 Fejl</b>
<b>Komfort</b>	<b>Dørelektronik BH</b>	<b>0 Fejl</b>
<b>Komfort</b>	<b>Bagklapelektronik</b>	<b>0 Fejl</b>
<b>Komfort</b>	<b>BCM foran</b>	<b>2 Fejl</b>
<p>Fejlkode: 8716546 Ratstammelåsning Spændingsforsyning for lav.</p>		
<p>Fejlkode: 8847886 Blinker bag til venstre defekt</p>		
<b>Komfort</b>	<b>BCM bag</b>	<b>0 Fejl</b>
<b>Komfort</b>	<b>Central styreenhed</b>	<b>7 Fejl</b>
<p>Fejlkode: 12656791 Klimastyreenhed Udlæs fejlkodehukommelsen.</p>		
<p>Fejlkode: 1539 Forbrugerfrakobling ---</p>		
<p>Fejlkode: 12656667 Komfortvarmers styreenhed ingen kommunikation</p>		
<p>Fejlkode: 12656656 Bagklappens styreenhed ingen kommunikation</p>		





<b>Infotainmentsystem</b>	<b>Tv-tuner</b>	<b>0 Fejl</b>
<b>Infotainmentsystem</b>	<b>DVD-skifter</b>	<b>ikke tilgængelig</b>
<b>Dæktryksovervågning</b>	<b>RDK</b>	<b>ikke tilgængelig</b>