



5328163

# NAF Bruktbiltest

**Testdato**  
14.03.2025



## Kunde

<b>Navn</b>	Auksjonen.no As	<b>Kontaktperson</b>	
<b>Medlemsnummer</b>	94448735	<b>Navn</b>	Auksjonen.no As
<b>Adresse</b>	Døvleveien 23	<b>Telefon</b>	33300540
<b>Postnummer og -sted</b>	3170 SEM	<b>E-post</b>	
<b>Telefon</b>	33300540		
<b>Ekstern referanse</b>	475643		



## Kjøretøy

<b>Bilmerke</b>	Mercedes-Benz	<b>Motorstørrelse</b>	1991 cm <sup>3</sup>
<b>Modell</b>	A 250	<b>Motoreffekt</b>	155 kW
<b>Type</b>	176	<b>Aksler i drift</b>	1
<b>Registreringsnr.</b>	PR17630	<b>Drivstofftype</b>	Bensin
<b>Understellsnr.</b>	WDD1760441J064544	<b>Kjøretøygruppe</b>	101
<b>Km.stand.</b>	106089	<b>Bruktimportert</b>	Nei
<b>Farge</b>	Grå	<b>Registreringsår</b>	2013
<b>Karosseritype</b>	Stasjonsvogn	<b>Registrert første gang</b>	21.03.2013
		<b>Frist for neste EU kontroll</b>	14.03.2026



## Informasjon

NAF Bruktbiltest (BBT) er en uavhengig vurdering av kjøretøyets tekniske tilstand iht. definerte kontrollpunkter. De aktuelle kontrollpunktene fremkommer i testen og vurderes / bedømmes etter NAF sine definisjoner og retningslinjer som også hensyntar bilens alder og km-stand.

NAF anmerker kun feil, mangler og avvik som avdekkes på testtidspunktet. Forutsetninger for utført test er angitt på side 2 i denne rapporten. NAF demonterer ikke for kontroll. Det kan være indikasjon knyttet til tekniske forhold som krever ytterligere utredning for å kunne fastslå omfang. Det kan også være periodiske feil som ikke kan avdekkes på testtidspunktet. Se utfyllende leveransebeskrivelse side 6.

NAF Bruktbiltest er utført på oppdrag av bilforhandler. Alle henvendelser til testen og øvrige forhold til bilens tekniske tilstand må avklares mellom kjøper av bilen og bilforhandler testen er utstedt til.



5328163

**Testresultater**

<b>Ref.Id</b>	<b>Repareres</b>	<b>Resultat</b>	<b>Beskrivelse</b>
17.15	Lys	Vann / kondens i lykt:	Venstre sideblinklys, Høyre baklys
21.17	Varsellamper	* Varsellampe lyser (se bilde) - må feilsøkes nærmere på verksted.	
23.1	Full systemskann	Det finnes feilkoder, se rapport	
28.1	Utvendig tilstand motor	Oljekkasje på motor - rengjør før nærmere kontroll	
51.12	Vindusvisker, spyler (foran/bak)	* Vinduspusserarm og motor er fjernet - bakrute.	
65.9	Dekk	Mønsterdybde under 1,6 mm for sommerdekk, eller 3,0 mm for vinterdekk:	Venstre bak, Høyre bak, Høyre foran, Venstre foran
67.23	Ekstra hjulsett	Vesentlig ripe(r) inn til grunnmaterialet på felg:	3 felger
67.24		* Dype sprekker i 1 av sommer dekkene.	
82.9	Siderute/bakrute	Ulovlig film eller tape på ruter:	Venstre fordør, Høyre fordør
86.2	Lakk / karosseri utvendig	Lakkriper:	Støtfanger foran, Støtfanger bak
86.3		Skadet:	Støtfanger foran
86.8		Rustangrep:	Venstre bakskjerm, Høyre bakskjerm
86.11		Steinsprut/lakksår	Venstre forskjerm, Høyre forskjerm, Panser, Venstre fordør, Høyre fordør, Høyre bakdør
88.1	Underside	Skadet/løs innerskjerm:	Venstre foran

<b>Ref.Id</b>	<b>Opplysning</b>	<b>Resultat</b>	<b>Beskrivelse</b>
1.16	Kjøreegenskaper	* Litt vibrasjon ved brems - ble borte under prøvekjøring.	
2.24	Unormal lyd	* Ulyd fra interiørdetaljer - rundt tak/takluke.	
4.12	Service/ Dokum.	Bilen har digital servicebok, denne er ikke kontrollert av NAF	
6.16	Bremsekiver	Overflaterust eller mindre enn 25% av overflaten rustet	Begge sider foran
6.17		Overflaterust eller mindre enn 50% av overflaten rustet	Begge sider bak
6.20		* Mangler bremsekjold venstre bak, delvis fjernet venstre foran.	
17.30	Lys	Dugg i lykt:	Venstre baklys
66.10	Felg	Ripe/slitasje på felg	Venstre foran, Venstre bak, Høyre bak, Høyre foran
67.27	Ekstra hjulsett	Ripe/slitasje	1 felg



5328163

Ref.Id	Opplysning	Resultat	Beskrivelse
67.32		* + Påbegynt sprekker i 1 sommerdekk.	
81.9	Frontrute	Noe steinsprut	
86.16	Lakk / karosseri utvendig	Lakkriper:	Bakluke, Venstre forskjerm, Høyre forskjerm, Venstre fordør
86.17		Diverse småbulker/lakkriper	
86.18		Småbulker:	Høyre fordør
86.19		Bulk(er)	Høyre bakdør
86.30		Bilen har noe penselflekking av steinsprut/riper i lakk	
88.13	Underside	Stedvis rustdannelser i vognbunn/understell	
91.4	Dashbord / midtkonsoll	Liten skade:	Dashbord

### Servicehistorikk

Bilen har elektronisk servicedokumentasjon

Elektronisk servicedokumentasjon er ikke sjekket av NAF på grunn av manglende tilgang.

### Testforhold

<b>Maks hastighet ved prøvekjøring</b>	60 km/t
<b>Utetemperatur ved prøvekjøring</b>	2 °C
<b>Føreforhold ved prøvekjøring</b>	Tørt
<b>Bilen ble prøvekjørt:</b>	Driftsvarm motor
<b>Er bilen skitten eller nediset:</b>	Nei
<b>Frist for neste EU kontroll</b>	15.03.2026



5328163

**Prøvekjøring**

- 1 - Kjøreegenskaper **O**
- 2 - Unormal lyd **O**

**Generell informasjon**

- 3 - Nøkler / Utstyr **✓**
- 4 - Service/ Dokum. **O**

**Bremser**

- 5 - Bremsbelegg **✓**
- 6 - Bremseskiver **O**
- 8 - Parkeringsbrems **✓**
- 10 - Bremsvæsknivå **✓**
- 11 - Bremsvæskens kokepunkt **✓**
- 12 - Bremsørør **✓**
- 13 - Bremseslanger **✓**
- 14 - Bremskraftforsterker **✓**
- 15 - Brems pedal **✓**

**Lys og signaler**

- 17 - Lys **R**
- 19 - Refleks **✓**
- 20 - Lyd / lyssignaler **✓**
- 21 - Varsellamper **R**
- 22 - Varsellamper utvidet **✓**

**e-Diagnose**

- 23 - Full systemskann **R**

**Motor**

- 27 - Motor virkemåte **✓**
- 28 - Utvendig tilstand motor **R**
- 29 - Oljenivå motor **✓**
- 30 - Kjølevæske **✓**
- 31 - Kjølevifte **✓**
- 32 - Kjølesystem **✓**
- 33 - Eksosanlegg **✓**
- 35 - Motorfester **✓**
- 36 - Drivstofftank, rør, slange **✓**
- 37 - Registerreim **✓**

**Drivverk**

- 40 - Girkasse (automatisk) **✓**
- 41 - Differensial **✓**
- 42 - Drivaksler **✓**

**Elektriske anlegg**

- 44 - Instrument belysning **✓**
- 45 - Instrumenter **✓**
- 46 - Radio / Multimedia **✓**
- 47 - Elektrisk vindusheis **✓**
- 48 - Oppvarmet bakrute **✓**
- 49 - Kupevifte **✓**
- 50 - Varmeapparat / klimaanlegg (AC) **✓**
- 51 - Vindusvisker, spyler (foran/bak) **R**
- 52 - Lyktespyler / Visker **✓**
- 53 - Sentrallås **✓**
- 54 - Setevarmer **✓**
- 56 - Drivrem generator **✓**
- 57 - Batteri ytre tilstand **✓**

**Hjul, dekk, felg**

- 65 - Dekk **R**
- 66 - Felg **O**
- 67 - Ekstra hjulsett **R**
- 68 - Hjullager **✓**
- 70 - Hjulcapsler/navkopper **✓**

**Styring**

- 71 - Ratt, rattaksel, ledd **✓**
- 72 - Styresnekke, tannstang **✓**
- 73 - Styrestag/ledd **✓**
- 74 - Styreservo **✓**

**Hjuloppheng**

- 75 - Støtdempere **✓**
- 76 - Stabilisator **✓**
- 77 - Fjærer / fjærbein **✓**
- 78 - Opphengs- / bærearmer foraksel **✓**
- 79 - Opphengs- / bærearmer bakaksel **✓**
- 80 - Travers **✓**



5328163

## Karosseri

81 - Frontrute	O
82 - Siderute/bakrute	R
83 - Dør-/panseråpner	✓
84 - Lås	✓
85 - Takluke/Panoramatak	✓
86 - Lakk / karosseri utvendig	R
87 - Utvendig speil	✓
88 - Underside	R
89 - Understellsnummer	✓

## Interiør

91 - Dashbord / midtkonsoll	O
92 - Luftdyse kupé	✓
93 - Taktrekk	✓
94 - Solskjerm	✓
95 - Innvendig speil	✓
96 - Dørtrekk	✓
97 - Døråpning	✓
98 - Seter	✓
99 - Bilbelte	✓
100 - Gulvmatter/-teppe	✓
101 - Bagasjeromstildekning	✓
102 - Laste-/bagasjerom	✓
103 - Interiør generelt	✓
104 - Varseltrekant	✓



5328163

**Måleverdier**

<b>Ref.Id</b>	<b>Punkt</b>	<b>Fråse</b>	<b>Måleverdi</b>
3.1	Nøkler / Utstyr	Antall nøkler:	2 stk
6.1	Bremseskiver		Kontrollert visuelt
30.1	Kjølevæske	Kjølevæskens frysepunkt, frostsikker ned til minus:	-40 °C
37.1	Registerreim		Bilen har registerkjede
50.1	Varmeapparat / klimaanlegg (AC)	Temperatur på luft inn i klimaanlegg	16 °C
50.2		Temperatur på luft ut av klimaanlegg	2 °C
65.1	Dekk	Mønsterdybde VF	2,70 mm
65.2		Mønsterdybde HF	2,70 mm
65.3		Mønsterdybde VB	2,70 mm
65.4		Mønsterdybde HB	2,60 mm
65.5		Bilen er utrustet med:	Piggfrie vinterdekk
66.1	Felg	Felg montert på bilen:	Lettmetallfelg
67.1	Ekstra hjulsett	Mønsterdybde	4,50 mm
67.2		Mønsterdybde	3,80 mm
67.3		Mønsterdybde	6,90 mm
67.4		Mønsterdybde	6,90 mm
67.5		Ekstra hjulsett er utrustet med:	Sommerdekk
67.6		Felg på ekstra hjulsett:	Lettmetallfelg



## Bilder og vedlegg



1. Siderute/bakrute



2. Siderute/bakrute



3. Dashbord / midtkonsoll



4. Dekk



5. Dekk



6. Dekk



7. Dekk



8. Utvendig tilstand motor



9. Underside



10. Lakk / karosseri utvendig



11. Lakk / karosseri utvendig



12. Lys





5328163



13. Lys



14. Lys



15. Lakk / karosseri utvendig



16. Lakk / karosseri utvendig



17. Lakk / karosseri utvendig



18. Lakk / karosseri utvendig



19. Lakk / karosseri utvendig



20. Lakk / karosseri utvendig



21. Lakk / karosseri utvendig



22. Ekstra hjulsett



23. Ekstra hjulsett



24. Ekstra hjulsett





5328163



25. Ekstra hjulsett



26. Lakk / karosseri utvendig



27. Generelt



28. Generelt



29. Generelt



30. Generelt



31. Generelt



32. Generelt



33. Generelt

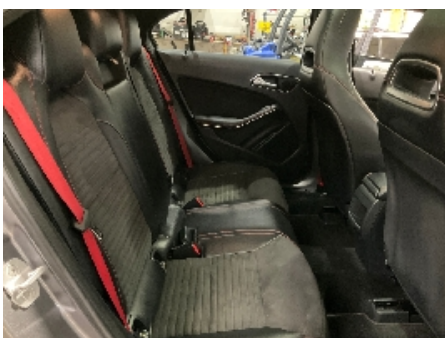

34. Generelt

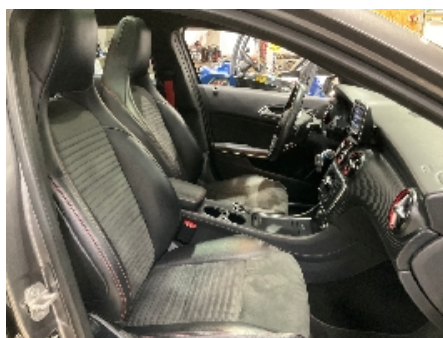

35. Generelt



36. Generelt





5328163



37. Generelt



38. Generelt



39. Generelt



40. Generelt



41. Generelt



42. Generelt



43. Varsellamper



44. Generelt



45. Generelt



46. Generelt

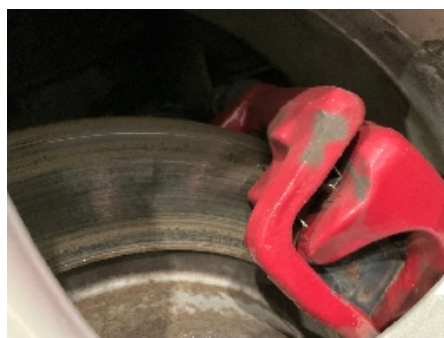

47. Generelt



48. Generelt



5328163



**49. Generelt**



**50. Generelt**



**51. Generelt**



**52. Generelt**





5328163

## Leveransebetingelser

### 1. Testrapporten

Testrapporten inneholder identifikasjon av kjøretøy og kunde samt beskrivelse av testens omfang med måleresultater der det foreligger.

### 2. Bedømming-vurderingsdefinisjon

Forklaring til bokstavkodene som benyttes ved PDF rapport:

V = Normalt. Tilstand vurdert «normal» iht. kjøretøyets alder og kjørelengde

R = Reparasjon. Anbefaler utbedring iht. kontrollpunkt

O = Opplysning. Informasjon iht. kontrollpunkt og/eller kjøretøy

S = Skiftet. Kontrollpunkt inkl. komponentskifte

J = Justert. Kontrollpunkt inkl. justering

I = Ikkeutført. Kontrollpunkt ikke vurdert

### 3. Gjennomføring av test.

Test utføres på et NAF Senter hvis ikke annet er beskrevet.

### 4. Eiendomsrett

Testens resultat tilhører NAFs kunde. Kundens navn er registrert på side 1 i testrapporten, og eventuelle henvendelser i forbindelse med testen må utføres av registrert kunde. Testresultatene leveres ikke ut til andre uten samtykke fra NAFs kunde.

### 5. Demontering

NAF demonterer ikke for kontroll/vurdering, og kan dermed ikke påpeke feil som kun avdekkes ved demontering. Dersom NAF oppdager avvik der det trengs demontering for kontroll/vurdering, vil dette anmerkes i testrapporten.

### 6. Prøvekjøring, periodiske feil og fremtidige problemer

NAF anmerker kun feil og avvik som oppdages på testtidspunktet. Periodiske feil/avvik kan forekomme uten at dette avdekkes pga. manglende symptom(fremtredelse) ved testtidspunktet. Det er ikke mulig å forutse fremtidige problemer, feil eller avvik.

NAF prøvekjører bilen kun i begrenset grad.

### 7. Avlesing av elektronisk lagrede feilkoder via kjøretøyets OBD kontakt

NAF leser feilkoder på de elektroniske styresystemene som bilprodusenten har gitt tilgang til. Tilgang kan variere mellom ulike bilmerker og modeller og systemene leses med det testutstyret som benyttes av NAF. Det skilles ikke mellom permanente og periodiske feilkoder. NAF kan ikke påvise avvik i bilens oppgitte kilometerstand ved hjelp av diagnose.

### 8. NAFs ansvar

NAF har vurdert alle kontrollpunkter i den aktuelle testrapporten i henhold til NAFs definisjoner og retningslinjer. Kontrollpunkter som ikke omtales i rapporten er ikke inkludert eller vurdert.

Feil/avvik som avdekkes i etterkant av testen, kan ikke lastes NAF uten at det dokumenteres at følgende kumulative vilkår foreligger:

- feil/avvik må anses å ha foreligget ved testtidspunktet
- feil/avvik kan avdekkes etter gjeldende definisjoner og retningslinjer (innhold) av kontrollpunkt ved testtidspunktet
- feil/avvik kan avdekkes ved benyttet testutstyr i NAF ved testtidspunktet
- feil/avvik kan avdekkes ved gjeldende testforutsetninger ved testtidspunktet
- feil/avvik medfører konsekvenstap
- NAF har opptrådt uaktsomt ved testtidspunktet

### 9. Klageadgang næringsmarked

Testens resultat tilhører NAFs kunde. Kundens navn er registrert på side 1 i testrapporten. Ved eventuelle uoverensstemmelser i forbindelse med levert dokumentasjon, skal kunde ta dette opp med NAF. NAF er forretningsmessig leverandør til kunde og forholder seg kun til denne avtalepart.

Alle reklamasjoner må være NAF i hende skriftlig senest 10 dager etter at testen er utført.

### 10. Reklamasjonsansvaret til NAF

Ved uoverensstemmelse mellom tekst og bilder i testrapport og ett av disse viser riktig tilstand, er feilen ikke reklamasjonsgrunn.

NAF AS er ikke ansvarlig for feil i opplysninger som er hentet elektronisk fra 3.-part.

NAF AS kan kreve at bilen stilles til disposisjon for kontroll.

Ved reklamasjon kan NAF AS forlange å få mulighet til å reparere på eget verksted.

Hvis kjøper starter reparasjon på annet verksted uten skriftlig godkjenning fra NAF AS bortfaller retten til å kreve utgiften refundert av NAF AS.

Ved reparasjon på kjøpers verksted beregnes priser etter NAF AS sine innkjøpspriser (Meca eller tilsvarende) og selvkost på timepris. Benyttes DBS-systemet som grunnlag for delepriser benyttes importørpriser uten fraktpåslag.

Arbeidstidsettes iht. Haynes Pro med faktor 1

Diagnoserapport vedlegges der kunden har bestilt dette. Diagnoserapporten betraktes som en del av testrapporten.

Reklamasjonskravets størrelse er under alle omstendigheter oppad begrenset til prisen på testen, med mindre noe annet er særskilt avtalt.

NAF AS anbefaler at budgivere selv inspiserer objektet.





# Feilkodeutlesing

Analyse av kjøretøyets systemer

<b>Reg.nr</b>	<b>VIN</b>
PR17630	WDD1760441J064544
<b>Årsmodell</b>	<b>Merke/Modell</b>
13-18	A 250 (W176) BlueEFF
<b>Motorkode</b>	<b>Km</b>
M 270.920	Ukjent

## Utført med feil (13)

System	Feilkoder og Beskrivelse	
ABA: Brake assist system	C120400 C371000	Collision warning system ECU—Function faulty. Collision warning system ECU—Warning released
ABS/ESP OBD	C0733	Body control module—Read out trouble code memory.
Audio 20 OBD		
EZS digital OBD	U0122	CAN bus connection to traction control ECU—Communication disturbed
Gasoline engine	P06DA00	Engine oil pump valve—Electric fault or interruption
KLA Electronic climate control	9058 9A9E	Recirculation air flap actuator—Function faulty. Refrigerant pressure sensor—Fault in electric circuit
SAM OBD	B11C1 B2326 P2556	Auxiliary battery—Function faulty. LEVEL SENSOR FOR WASHER FLUID—Function faulty. Coolant level sensor—Fault in electric circuit
SG-SW-L headlight ECU left	B283E	Xenon lamp left—Function faulty.



# Feilkodeutlesing

Analyse av kjøretøyets systemer

## Utført uten feil (15)

System	Beskrivelse
ABS	EFB OBD
Airbag	SRS airbag ECU
Audio/Video	Navigation OBD ZAN OBD ZBE: Central control board
Comfort	Door ECU FL UDS OBD Door ECU FR UDS OBD Instrument cluster MRMOBD
Engine	FSCU UDS OBD
OBD	
Safety	PTS OBD RFK: Rearview camera
Steering	Electr. power steering
Transmission	DKG Dual-clutch transmission OBD