



5307900

NAF Bruktbiltest

Testdato
06.03.2025



Kunde

Navn	Auksjonen.no Co/Santander	Kontaktperson	
Medlemsnummer	95140190	Navn	Auksjonen.no Co/Santander
Adresse	Døvleveien 23	Telefon	33300540
Postnummer og -sted	3170 SEM	E-post	
Telefon	33300540		
Ekstern referanse	476176		



Kjøretøy

Bilmerke	Audi	Motorstørrelse	1395 cm ³
Modell	A3 Sportback e-tron	Motoreffekt	110 kW
Type	8V	Aksler i drift	1
Registreringsnr.	DP75455	Drivstofftype	Bensin
Understellsnr.	WAUZZZ8V1FA186598	Kjøretøygruppe	101
Km.stand.	192205	Bruktimportert	Nei
Farge	Sølv	Registreringsår	2015
Karosseritype	Kombikupé	Registrert første gang	08.06.2015
		Frist for neste EU kontroll	01.06.2025



Informasjon

NAF Bruktbiltest (BBT) er en uavhengig vurdering av kjøretøyets tekniske tilstand iht. definerte kontrollpunkter. De aktuelle kontrollpunktene fremkommer i testen og vurderes / bedømmes etter NAF sine definisjoner og retningslinjer som også hensyntar bilens alder og km-stand.

NAF anmerker kun feil, mangler og avvik som avdekkes på testtidspunktet. Forutsetninger for utført test er angitt på side 2 i denne rapporten. NAF demonterer ikke for kontroll. Det kan være indikasjon knyttet til tekniske forhold som krever ytterligere utredning for å kunne fastslå omfang. Det kan også være periodiske feil som ikke kan avdekkes på testtidspunktet. Se utfyllende leveransebeskrivelse side 6.

NAF Bruktbiltest er utført på oppdrag av bilforhandler. Alle henvendelser til testen og øvrige forhold til bilens tekniske tilstand må avklares mellom kjøper av bilen og bilforhandler testen er utstedt til.



5307900

Testresultater

Ref.Id	Repareres	Resultat	Beskrivelse
2.6	Unormal lyd	Ulyd fra hjuloppheng foran	
2.13		* Mye lyd fra eksosanlegg.	
3.5	Nøkler / Utstyr	Nøkkel/er mangler	
6.10	Bremseskiver	Rust på bremseskive:	Venstre foran, Høyre foran
17.12	Lys	Krakelert lykteglass	Venstre baklys, Høyre baklys
22.8	Varsellamper utvidet	* Varsellamper lyser (se bilde)	
33.2	Eksosanlegg	Lekkasje:	Bakre eksospotte
45.6	Instrumenter	Feil på fartsholder (cruise control)	
66.4	Felg	Mangler hjulbolt / mutter:	Venstre bak, Høyre bak, Høyre foran, Venstre foran
76.1	Stabilisator	Slakk i lenkarm til stabilisatorstag:	Høyre foran
81.1	Frontrute	Slitasje på frontrute som gir nedsatt sikt. Vurdert fra førersetet: <ul style="list-style-type: none">• Reparasjonsmetode: Skift	
81.4		Sprekk i frontrute: <ul style="list-style-type: none">• Reparasjonsmetode: Skift	
86.3	Lakk / karosseri utvendig	Skadet:	Høyre baksjerm, Støtfanger bak
86.11		Steinsprut/lakksår	Venstre fordør
86.13		Lakkslipp/flassing	Støtfanger foran
97.1	Døråpning	Sår eller skade:	Høyre fordør, Venstre baddør

Ref.Id	Opplysning	Resultat	Beskrivelse
4.12	Service/ Dokum.	Bilen har digital servicebok, denne er ikke kontrollert av NAF	
6.17	Bremseskiver	Overflaterust eller mindre enn 50% av overflaten rustet	Begge sider bak
23.6	Full systemskann	Etter avtale med kunde er feilkode/r slettet, feilsøking må påregnes dersom feilkode dukker opp igjen	
28.7	Utvendig tilstand motor	Oljesvetting	
66.10	Felg	Ripe/slitasje på felg	Høyre foran
67.27	Ekstra hjulsett	Ripe/slitasje	4 felger
86.17	Lakk / karosseri utvendig	Diverse småbulker/lakkriper	
86.19		Bulk(er)	Venstre fordør
86.21		Små lakkblærer:	Venstre forskjerm
86.34		* Diverse steinsprut/lakksår.	



5307900

Servicehistorikk

Elektronisk servicedokumentasjon er ikke sjekket av NAF på grunn av manglende tilgang.

Testforhold

Maks hastighet ved prøvekjøring	60 km/t
Utetemperatur ved prøvekjøring	11 °C
Føreforhold ved prøvekjøring	Tørt
Er bilen skitten eller nediset:	Nei
Frist for neste EU kontroll	02.06.2025



5307900

Prøvekjøring

- 1 - Kjøreegenskaper ✓
- 2 - Unormal lyd R

Generell informasjon

- 3 - Nøkler / Utstyr R
- 4 - Service/ Dokum. O

Bremser

- 5 - Bremsbelegg ✓
- 6 - Bremseskiver R
- 8 - Parkeringsbrems ✓
- 9 - Bremsvirkning ✓
- 10 - Bremsvæsknivå ✓
- 12 - Bremsørør ✓
- 13 - Bremseslanger ✓
- 14 - Bremskraftforsterker ✓
- 15 - Brems pedal ✓

Lys og signaler

- 17 - Lys R
- 19 - Refleks ✓
- 20 - Lyd / lyssignaler ✓
- 21 - Varsellamper ✓
- 22 - Varsellamper utvidet R

e-Diagnose

- 23 - Full systemskann O

Motor

- 27 - Motor virkemåte ✓
- 28 - Utvendig tilstand motor O
- 29 - Oljenivå motor ✓
- 30 - Kjølevæske ✓
- 31 - Kjølevifte ✓
- 32 - Kjølesystem ✓
- 33 - Eksosanlegg R
- 35 - Motorfester ✓
- 36 - Drivstofftank, rør, slange ✓
- 37 - Registerreim ✓

Drivverk

- 40 - Girkasse (automatisk) ✓
- 42 - Drivaksler ✓

Elektriske anlegg

- 44 - Instrument belysning ✓
- 45 - Instrumenter R
- 46 - Radio / Multimedia ✓
- 47 - Elektrisk vindusheis ✓
- 48 - Oppvarmet bakrute ✓
- 49 - Kupevifte ✓
- 50 - Varmeapparat / klimaanlegg (AC) ✓
- 51 - Vindusvisker, spyler (foran/bak) ✓
- 52 - Lyktespyler / Visker ✓
- 53 - Sentrallås ✓
- 54 - Setevarmer ✓
- 55 - Ladespenning generator ✓
- 58 - Tilstand 12 volt batteri ✓
- 61 - Ladekontakt elbil/hybrid ✓
- 62 - Ladekabel elbil/hybrid ✓
- 63 - Kabler for fremdriftssystem elbil/hybrid ✓
- 64 - Utv. tilstand fremdriftsbatteri elbil/hybrid ✓

Hjul, dekk, felg

- 65 - Dekk ✓
- 66 - Felg R
- 67 - Ekstra hjulsett O
- 68 - Hjullager ✓

Styring

- 71 - Ratt, rattaksel, ledd ✓
- 72 - Styresnekke, tannstang ✓
- 73 - Styrestag/ledd ✓
- 74 - Styreservo ✓

Hjuloppheng

- 75 - Støtdempere ✓
- 76 - Stabilisator R
- 77 - Fjærer / fjærbein ✓
- 78 - Opphengs- / bærearmer foraksel ✓
- 79 - Opphengs- / bærearmer bakaksel ✓
- 80 - Travers ✓



5307900

Karosseri

81 - Frontrute	R
82 - Siderute/bakrute	✓
83 - Dør-/panseråpner	✓
84 - Lås	✓
85 - Takluke/Panoramatak	✓
86 - Lakk / karosseri utvendig	R
87 - Utvendig speil	✓
88 - Underside	✓
89 - Understellsnummer	✓

Interiør

91 - Dashbord / midtkonsoll	✓
92 - Luftdyse kupé	✓
93 - Taktrekk	✓
94 - Solskjerm	✓
95 - Innvendig speil	✓
96 - Dørtrekk	✓
97 - Døråpning	R
98 - Seter	✓
99 - Bilbelte	✓
100 - Gulvmatter/-teppe	✓
101 - Bagasjeromstildekning	✓
102 - Laste-/bagasjerom	✓
103 - Interiør generelt	✓
104 - Varseltrekant	✓



5307900

Måleverdier

Ref.Id	Punkt	Fråse	Måleverdi
3.1	Nøkler / Utstyr	Antall nøkler:	1 stk
6.1	Bremseskiver		Kontrollert visuelt
9.1	Bremsevirkning	Bremsevirkning, VF	250,00
9.2		Bremsevirkning, HF	250,00
9.3		Bremsevirkning, VB	200,00
9.4		Bremsevirkning, HB	200,00
30.1	Kjølevæske	Kjølevæskens frysepunkt, frostsikker ned til minus:	40 °C
37.1	Registerreim	Bilfabrikanten anbefaler under normale forhold skifte ved km:	210000
37.2		eller ved, måneder:	Ikke oppgitt av produsent
50.1	Varmeapparat / klimaanlegg (AC)	Temperatur på luft inn i klimaanlegg	20 °C
50.2		Temperatur på luft ut av klimaanlegg	3 °C
55.1	Ladespenning generator	Ladespenning med last (V)	14,80 volt
55.2		Ladespenning uten last (V)	15,10 volt
58.1	Tilstand 12 volt batteri		Ikke mulig å måle uten demontering
62.1	Ladekabel elbil/hybrid	Antall ladekabler i bilen:	1 stk
65.1	Dekk	Mønsterdybde VF	6,50 mm
65.2		Mønsterdybde HF	7,00 mm
65.3		Mønsterdybde VB	5,50 mm
65.4		Mønsterdybde HB	5,50 mm
65.5		Bilen er utrustet med:	Piggfrie vinterdekk
66.1	Felg	Felg montert på bilen:	Lettmetallfelg
67.1	Ekstra hjulsett	Mønsterdybde	5,00 mm
67.2		Mønsterdybde	5,00 mm
67.3		Mønsterdybde	5,50 mm
67.4		Mønsterdybde	5,50 mm
67.5		Ekstra hjulsett er utrustet med:	Sommerdekk
67.6		Felg på ekstra hjulsett:	Lettmetallfelg

Bilder og vedlegg



1. Generelt



2. Generelt



3. Generelt



4. Generelt



5. Generelt

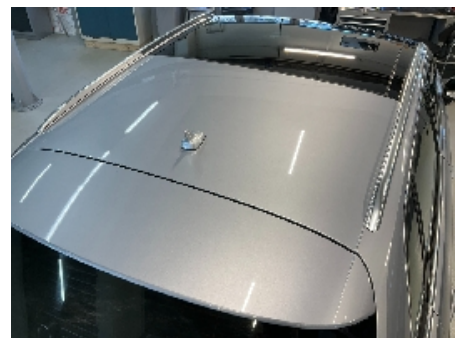

6. Generelt



7. Generelt



8. Generelt



9. Generelt



10. Generelt



11. Generelt



12. Generelt



5307900



13. Generelt



14. Generelt



15. Generelt



16. Generelt



17. Generelt



18. Generelt



19. Generelt



20. Generelt



21. Generelt



22. Generelt



23. Generelt



24. Generelt



5307900



25. Generelt



26. Generelt



27. Generelt



28. Generelt



29. Generelt



30. Generelt



31. Generelt



32. Generelt



33. Generelt



34. Generelt



35. Generelt



36. Generelt



5307900



37. Generelt



38. Generelt



39. Generelt



40. Generelt



41. Generelt



42. Generelt



43. Generelt



44. Generelt



45. Generelt



46. Generelt

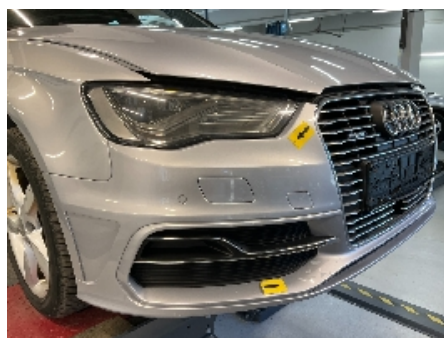

47. Generelt



48. Generelt



5307900



49. Generelt



50. Generelt



51. Generelt



52. Generelt



53. Generelt



54. Generelt



5307900

Leveransebetingelser

1. Testrapporten

Testrapporten inneholder identifikasjon av kjøretøy og kunde samt beskrivelse av testens omfang med måleresultater der det foreligger.

2. Bedømming-vurderingsdefinisjon

Forklaring til bokstavkodene som benyttes ved PDF rapport:

V = Normalt. Tilstand vurdert «normal» iht. kjøretøyets alder og kjørelengde

R = Reparasjon. Anbefaler utbedring iht. kontrollpunkt

O = Opplysning. Informasjon iht. kontrollpunkt og/eller kjøretøy

S = Skiftet. Kontrollpunkt inkl. komponentskifte

J = Justert. Kontrollpunkt inkl. justering

I = Ikkeutført. Kontrollpunkt ikke vurdert

3. Gjennomføring av test.

Test utføres på et NAF Senter hvis ikke annet er beskrevet.

4. Eiendomsrett

Testens resultat tilhører NAFs kunde. Kundens navn er registrert på side 1 i testrapporten, og eventuelle henvendelser i forbindelse med testen må utføres av registrert kunde. Testresultatene leveres ikke ut til andre uten samtykke fra NAFs kunde.

5. Demontering

NAF demonterer ikke for kontroll/vurdering, og kan dermed ikke påpeke feil som kun avdekkes ved demontering. Dersom NAF oppdager avvik der det trengs demontering for kontroll/vurdering, vil dette anmerkes i testrapporten.

6. Prøvekjøring, periodiske feil og fremtidige problemer

NAF anmerker kun feil og avvik som oppdages på testtidspunktet. Periodiske feil/avvik kan forekomme uten at dette avdekkes pga. manglende symptom(fremtredelse) ved testtidspunktet. Det er ikke mulig å forutse fremtidige problemer, feil eller avvik.

NAF prøvekjører bilen kun i begrenset grad.

7. Avlesing av elektronisk lagrede feilkoder via kjøretøyets OBD kontakt

NAF leser feilkoder på de elektroniske styresystemene som bilprodusenten har gitt tilgang til. Tilgang kan variere mellom ulike bilmerker og modeller og systemene leses med det testutstyret som benyttes av NAF. Det skilles ikke mellom permanente og periodiske feilkoder. NAF kan ikke påvise avvik i bilens oppgitte kilometerstand ved hjelp av diagnose.

8. NAFs ansvar

NAF har vurdert alle kontrollpunkter i den aktuelle testrapporten i henhold til NAFs definisjoner og retningslinjer. Kontrollpunkter som ikke omtales i rapporten er ikke inkludert eller vurdert.

Feil/avvik som avdekkes i etterkant av testen, kan ikke lastes NAF uten at det dokumenteres at følgende kumulative vilkår foreligger:

- feil/avvik må anses å ha foreligget ved testtidspunktet
- feil/avvik kan avdekkes etter gjeldende definisjoner og retningslinjer (innhold) av kontrollpunkt ved testtidspunktet
- feil/avvik kan avdekkes ved benyttet testutstyr i NAF ved testtidspunktet
- feil/avvik kan avdekkes ved gjeldende testforutsetninger ved testtidspunktet
- feil/avvik medfører konsekvenstap
- NAF har opptrådt uaktsomt ved testtidspunktet

9. Klageadgang næringsmarked

Testens resultat tilhører NAFs kunde. Kundens navn er registrert på side 1 i testrapporten. Ved eventuelle uoverensstemmelser i forbindelse med levert dokumentasjon, skal kunde ta dette opp med NAF. NAF er forretningsmessig leverandør til kunde og forholder seg kun til denne avtalepart.

Alle reklamasjoner må være NAF i hende skriftlig senest 10 dager etter at testen er utført.

10. Reklamasjonsansvaret til NAF

Ved uoverensstemmelse mellom tekst og bilder i testrapport og ett av disse viser riktig tilstand, er feilen ikke reklamasjonsgrunn.

NAF AS er ikke ansvarlig for feil i opplysninger som er hentet elektronisk fra 3.-part.

NAF AS kan kreve at bilen stilles til disposisjon for kontroll.

Ved reklamasjon kan NAF AS forlange å få mulighet til å reparere på eget verksted.

Hvis kjøper starter reparasjon på annet verksted uten skriftlig godkjenning fra NAF AS bortfaller retten til å kreve utgiften refundert av NAF AS.

Ved reparasjon på kjøpers verksted beregnes priser etter NAF AS sine innkjøpspriser (Meca eller tilsvarende) og selvkost på timepris. Benyttes DBS-systemet som grunnlag for delepriser benyttes importørpriser uten fraktpåslag.

Arbeidstidsettes iht. Haynes Pro med faktor 1

Diagnoserapport vedlegges der kunden har bestilt dette. Diagnoserapporten betraktes som en del av testrapporten.

Reklamasjonskravets størrelse er under alle omstendigheter oppad begrenset til prisen på testen, med mindre noe annet er særskilt avtalt.

NAF AS anbefaler at budgivere selv inspiserer objektet.

NAF SEM
Døvleveien 23
3170 SEM
Telefon:
Fax:
E-mail:
Website:



6. mar. 2025

Køretøj: Audi A3 1.4i 16V TSI e-tron Sportback
Motorkode: CUKB
Produktionsår: 14-18
Kilometerstand: 192205 (udlæst fra styreenhed)
Registrering Nr: DP 75455
VIN: WAUZZZ8V1FA186598 (udlæst fra styreenhed)
Testet: 6. mar. 2025 13:56:05

Fejlkode

OBD

OBD

5 Fejl

Fejlkode: P0D67
Ladeapparat eldrivmotor-/gatewaybatteri
Funktion ukorrekt.

Fejlkode: P0A1F
Batteriovervågningsmodul
Funktion ukorrekt.

Fejlkode: P0562
Systemspænding
Spænding for lav.

Fejlkode: P0AFC
Eldriftsbatteri-sensormodul
Funktion ukorrekt.

Fejlkode: P0D67
Ladeapparat eldrivmotor-/gatewaybatteri
Funktion ukorrekt.

Drivlinje

Motorelektronik 1

10 Fejl

Fejlkode: 20360

Fejlkode: 17156
CAN-bus/diagnosekabel
Data-/signalvideresendelse med fejl.

Fejlkode: 8221
Systemspænding
Spændings-/strømforsyning lav.

Fejlkode: 13821
Motorhjelmkontakt
Strømkreds med fejl.

Fejlkode: 4709
CAN-forbindelse med adaptiv fartpilot
Fejl i kommunikation.

Fejlkode: 7635
Blandingsregulering række 1 efter kat.
Blanding for fed.

Fejlkode: 22593

Fejlkode: 20567
Ladeluftkøler, temperaturføler række 1
Signal for højt.

Fejlkode: 18105
Virkningsgrad kat. række 1
Virkningsgrad under minimum.

Fejlkode: 25358

Drivlinje

Elektromotor 1

19 Fejl

Fejlkode: 25908
CAN-bus-forbindelse til motorstyreenhed
ingen kommunikation

Fejlkode: 27683
CAN-bus-forbindelse til motorstyreenhed
ingen kommunikation

Fejlkode: 25911
CAN-bus-forbindelse til motorstyreenhed
ingen kommunikation

Fejlkode: 27164
CAN-bus-forbindelse til motorstyreenhed
ingen kommunikation

Fejlkode: 19085
CAN-bus-forbindelse til motorstyreenhed
ingen kommunikation

Fejlkode: 19089
CAN-bus-forbindelse til motorstyreenhed
ingen kommunikation

Fejlkode: 19093
CAN-bus-forbindelse til motorstyreenhed
ingen kommunikation

Fejlkode: 19097
CAN-bus-forbindelse til motorstyreenhed
ingen kommunikation

Fejlkode: 19101
CAN-bus-forbindelse til motorstyreenhed

ingen kommunikation

Fejlkode: 19105
CAN-bus-forbindelse til motorstyreenhed
ingen kommunikation

Fejlkode: 25522
CAN-bus-forbindelse til motorstyreenhed
ingen kommunikation

Fejlkode: 19030
Spændingsforsyning
Underspænding registreret.

Fejlkode: 19032
Spændingsforsyning
Underspænding registreret.

Fejlkode: 19154
Jævnstrømsomformer
Udgangsmodstand for lav.

Fejlkode: 19010
Eldrivmotor-effektelektronik
Funktion ukorrekt.

Fejlkode: 25271
Jævnstrømsomformer
Intern fejl.

Fejlkode: 25273
Jævnstrømsomformer
Intern fejl.

Fejlkode: 14382
Hovedrelæ
Relæ bryder for tidligt.

Fejlkode: 19015
Strømforsyning til føler A
Afbrydelse i strømkreds .

Drivlinje

Hybridbatteristyring

8 Fejl

Fejlkode: 26633
14 V spændingsforsyning
Spænding for lav.

Fejlkode: 26654
Højspændingsbatteri
Følerfejl

Fejlkode: 26846
Batteriovervågningsmodul
Funktion ukorrekt.

Fejlkode: 26644
Spændingsforsyning
Underspænding registreret.

Fejlkode: 26702
Registrering "Eldriftsbatteri-ladestik tilsluttet"
Uplausibelt signal.

Fejlkode: 26717
Ladeapparat eldrivmotor-/gatewaybatteri
Indgangsstrømkreds med fejl.

Fejlkode: 27152
CAN-bus-forbindelse til motorstyreenhed
ingen kommunikation

Fejlkode: 29645
Højspændingsbatteri-oplader
Effekt mangler/fejlfunktion.

Drivlinje

Højspændings-batterilader

4 Fejl

Fejlkode: 13635840
Spændingsforsyning
Spænding for lav.

Fejlkode: 13893632
Funktionsbegrænsning
Funktion begrænset grundet underspænding.

Fejlkode: 14745861
styreenhed
Funktion ukorrekt.

Fejlkode: 13705524
Databus
Budskab mangler.

bremsesystem

Bremseelektronik

6 Fejl

Fejlkode: 4214
Auto-hold-trykknop
Uplausibelt signal.

Fejlkode: 8192
Databus
Budskab mangler.

Fejlkode: 8195
Databus
Meddelelse uplausibel.

Fejlkode: 8196
Databus
Budskab mangler.

Fejlkode: 8199
Databus
Meddelelse uplausibel.

Fejlkode: 16401
Dæktrykadvarsel
Advarselsmeddelelse aktiv.

bremsesystem **Bremsekraftforstærkning** **3 Fejl**

Fejlkode: 230656
CAN-bus/forbindelse til styreenhed for adaptiv fartpilot
ingen kommunikation

Fejlkode: 194560
Bremsekontrollampe
Funktion ukorrekt.

Fejlkode: 239616
CAN-bus-forbindelse til motorstyreenhed
Uplausibelt signal.

Passiv sikkerhed **Airbag** **0**

Passiv sikkerhed **Nødopkaldssystem/telematiksystem** **2 Fejl**

Fejlkode: 13635840
Spændingsforsyning
Spænding for lav.

Fejlkode: 13893632
Funktionsbegrænsning
Funktion begrænset grundet underspænding.

Termostyring **Varme/klimaanlæg** **4 Fejl**

Fejlkode: 263681
Luftkvalitets-/luftfugtighedsføler
Funktion ukorrekt.

Fejlkode: 329476
Servomotor for friskluft-/recirkulationsluft-/dynamisk tryk-spjæld
Kører trægt/blokerer

Fejlkode: 459030
A/C-højspændingskompressor
Uplausibelt signal.

Fejlkode: 1048833
Funktionsbegrænsning på grund af kompressorfrakobling
Kompressorfrakobling forårsaget af motor konstateret.

Termostyring **Parkerings-/tilskudsvarmer** **ikke tilgængelig**

Førerassistentsystem **Frontkammersystem** **ikke tilgængelig**

Førerassistentsystem **Radarsensor adaptiv fartpilot** **ikke tilgængelig**

Førerassistentsystem **Vognbaneskiftassistent** **ikke tilgængelig**

Førerassistentsystem **Vognbaneskiftassistent 2** **ikke tilgængelig**

Førerassistentsystem **Parkeringsensor** **5 Fejl**

Fejlkode: 1078804
Parkeringsensor bagest til venstre
Afbrydelse/kortslutning til stel

Fejlkode: 1079572
Parkeringsensor bagest til højre
Afbrydelse/kortslutning til stel

Fejlkode: 1079060
Parkeringsensor BV i midten
Afbrydelse/kortslutning til stel

Fejlkode: 1079316
Parkeringsensor BH i midten
Afbrydelse/kortslutning til stel

Fejlkode: 1079601
Parkeringsensor bagest til højre
Der forefindes intet signal.

Førerassistentsystem **Bakkamerasystem** **ikke tilgængelig**

Førerassistentsystem **Fjernlysassistent** **0**

Komfort **Gateway-elektronik 1** **2 Fejl**

Fejlkode: 11274
3. bremselys
Afbrydelse/kortslutning til plus

Fejlkode: 131330
Spændingsforsyning
Underspænding registreret.

Komfort **Kombiinstrument** **3 Fejl**

Fejlkode: 13635840
Spændingsforsyning
Spænding for lav.

Fejlkode: 16776960
Databus
Budskab mangler.

Fejlkode: 16776961
Databus
Budskab mangler.

Komfort **Lygtenivellering** **0**

Komfort **Lysstyring venstre** **ikke tilgængelig**

Komfort **Lysstyring højre** **ikke tilgængelig**

Komfort **Lysstyring venstre 2** **ikke tilgængelig**

Komfort	Lysstyring højre 2	ikke tilgængelig
Komfort	Multifunktionsmodul	ikke tilgængelig
Komfort	Førerørselektronik	2 Fejl

Fejlkode: 65548
Spændingsforsyning
Spænding for lav.

Fejlkode: 65558
Opvarmet udvendigt sidespejl
Afbrydelse/kortslutning til stel

Komfort	Passagerdørselektronik	1 Fejl
----------------	-------------------------------	---------------

Fejlkode: 65548
Spændingsforsyning
Spænding for lav.

Komfort	Dørelektronik BV	(!)
Komfort	Dørelektronik BH	(!)
Komfort	Skydetag	ikke tilgængelig
Komfort	Sædejustering fører	ikke tilgængelig
Komfort	Sædejustering passager	ikke tilgængelig
Komfort	Diagnose-interface-bus	7 Fejl

Fejlkode: 131671
CAN-bus/forbindelse til styreenhed for adaptiv fartpilot
ingen kommunikation

Fejlkode: 131687
Nødopkaldssystem
Kommunikation forstyrret.

Fejlkode: 131702
CAN-bus-forbindelse til motorstyreenhed
ingen kommunikation

Fejlkode: 65798
CAN-bus extended
System i 1-trådsdrift

Fejlkode: 66565
Databus
Fejl i systemdiagnose.

Fejlkode: 8526361
12 V-batterimanagementsystem
Advarsel udløst

Fejlkode: 8526356
Autonom opladning
Hella Gutmann Solutions GmbH

System aktivt.

Komfort	Anhængerfunktion	ikke tilgængelig
Komfort	Specialfunktion	ikke tilgængelig
Komfort	Specialfunktion 2	ikke tilgængelig
Komfort	Aktuator for karosseristøj	ikke tilgængelig
Komfort	Motorlydssimulator	ikke tilgængelig
Komfort	Bagklapselektronik	ikke tilgængelig
Komfort	Mikrofonstyreenhed	ikke tilgængelig
Gearkasse	Firhjulselektronik	ikke tilgængelig
Gearkasse	Gearelektronik	2 Fejl

Fejlkode: 21193
CAN-bus til styreenhed for adaptiv fartpilot
Kommunikation forstyrret.

Fejlkode: 10779
Spændingsforsyning
Underspænding registreret.

Tyverisikring	Interface adgangs- og startsystem	0 Fejl
Undervogn	Hjuldæmpningselektronik	ikke tilgængelig
Styretøj	Servostyring	0
Styretøj	Ratstammemodul	0
Styretøj	Elektron. Ratstammelåsning	2 Fejl

Fejlkode: 13635840
Spændingsforsyning
Spænding for lav.

Fejlkode: 13893632
Funktionsbegrænsning
Funktion begrænset grundet underspænding.

Infotainmentsystem	Sound-system	ikke tilgængelig
Infotainmentsystem	Tv-tuner	ikke tilgængelig
Infotainmentsystem	Informationselektronik	11 Fejl

Fejlkode: 1553
Funktionsbegrænsning pga. kommunikationsforstyrrelse
Funktion ukorrekt.

Fejlkode: 1555
styreenhed
Evt. kodning/softwareversion forkert.

Fejlkode: 3072
GSM-antenne
Kortslutning til stel

Fejlkode: 3083
GSM-antenne 2
Kortslutning til stel

Fejlkode: 5633
Dreje-/trykke-kontakt
Funktion ukorrekt.

Fejlkode: 6697
Databus
Budskab mangler.

Fejlkode: 6669
Styreenhed for digitallydspakke
Fejl i kommunikation med MOST-bus.

Fejlkode: 6917
CAN-bus
Manglende meddelelse

Fejlkode: 6939
CAN-bus
Manglende meddelelse

Fejlkode: 7173
CAN-bus
Manglende meddelelse

Fejlkode: 7195
CAN-bus
Manglende meddelelse

Dæktryksovervågning

Dæktryksovervågning

ikke tilgængelig