



5366247

# NAF Bruktbiltest

Testdato  
31.03.2025



## Kunde

<b>Navn</b>	Auksjonen.no Co/Santander	<b>Kontaktperson</b>	
<b>Medlemsnummer</b>	95140190	<b>Navn</b>	Auksjonen.no Co/Santander
<b>Adresse</b>	Døvleveien 23	<b>Telefon</b>	33300540
<b>Postnummer og -sted</b>	3170 SEM	<b>E-post</b>	
<b>Telefon</b>	33300540		
<b>Ekstern referanse</b>	480482		



## Kjøretøy

<b>Bilmerke</b>	Mercedes-Benz	<b>Motorstørrelse</b>	cm <sup>3</sup>
<b>Modell</b>	EQC 400 4MATIC	<b>Motoreffekt</b>	300 kW
<b>Type</b>	204 X	<b>Aksler i drift</b>	2
<b>Registreringsnr.</b>	EH49092	<b>Drivstofftype</b>	Elektrisk
<b>Understellsnr.</b>	W1K8P9AB2PF070728	<b>Kjøretøygruppe</b>	101
<b>Km.stand.</b>	28877	<b>Bruktimportert</b>	Nei
<b>Farge</b>	Grå	<b>Registreringsår</b>	2023
<b>Karosseritype</b>	Stasjonsvogn	<b>Registrert første gang</b>	17.11.2023
		<b>Frist for neste EU kontroll</b>	16.11.2027



## Informasjon

NAF Bruktbiltest (BBT) er en uavhengig vurdering av kjøretøyets tekniske tilstand iht. definerte kontrollpunkter. De aktuelle kontrollpunktene fremkommer i testen og vurderes / bedømmes etter NAF sine definisjoner og retningslinjer som også hensyntar bilens alder og km-stand.

NAF anmerker kun feil, mangler og avvik som avdekkes på testtidspunktet. Forutsetninger for utført test er angitt på side 2 i denne rapporten. NAF demonterer ikke for kontroll. Det kan være indikasjon knyttet til tekniske forhold som krever ytterligere utredning for å kunne fastslå omfang. Det kan også være periodiske feil som ikke kan avdekkes på testtidspunktet. Se utfyllende leveransebeskrivelse side 6.

NAF Bruktbiltest er utført på oppdrag av bilforhandler. Alle henvendelser til testen og øvrige forhold til bilens tekniske tilstand må avklares mellom kjøper av bilen og bilforhandler testen er utstedt til.



5366247

## Testresultater

Ref.Id	Repareres	Resultat	Beskrivelse
23.1	Full systemskann	Det finnes feilkoder, se rapport	
23.2		Diagnoseavlesing ligger i testrapport	

Ref.Id	Opplysning	Resultat	Beskrivelse
4.12	Service/ Dokum.	Bilen har digital servicebok, denne er ikke kontrollert av NAF	
23.6	Full systemskann	Etter avtale med kunde er feilkode/r slettet, feilsøking må påregnes dersom feilkode dukker opp igjen	
81.9	Frontrute	Noe steinsprut	

## Servicehistorikk

Bilen har elektronisk servicedokumentasjon

## Testforhold

<b>Maks hastighet ved prøvekjøring</b>	60 km/t
<b>Utetemperatur ved prøvekjøring</b>	3 °C
<b>Føreforhold ved prøvekjøring</b>	Tørt
<b>Bilen ble prøvekjørt:</b>	Driftsvarm motor
<b>Er bilen skitten eller nediset:</b>	Nei
<b>Frist for neste EU kontroll</b>	17.11.2027



5366247

**Prøvekjøring**

- 1 - Kjøreegenskaper ✓
- 2 - Unormal lyd ✓

**Generell informasjon**

- 3 - Nøkler / Utstyr ✓
- 4 - Service/ Dokum. O

**Bremser**

- 5 - Bremsbelegg ✓
- 6 - Bremseskiver ✓
- 8 - Parkeringsbrems ✓
- 9 - Bremsvirkning ✓
- 10 - Bremsvæsknivå ✓
- 12 - Bremsør ✓
- 13 - Bremseslanger ✓
- 14 - Bremskraftforsterker ✓
- 15 - Brems pedal ✓

**Lys og signaler**

- 17 - Lys ✓
- 19 - Refleks ✓
- 20 - Lyd / lyssignaler ✓
- 21 - Varsellamper ✓
- 22 - Varsellamper utvidet ✓

**e-Diagnose**

- 23 - Full systemskann R

**Motor**

- 30 - Kjølevæske ✓
- 31 - Kjølevifte ✓
- 32 - Kjølesystem ✓
- 35 - Motorfester ✓
- 36 - Drivstofftank, rør, slange ✓

**Drivverk**

- 40 - Girkasse (automatisk) ✓
- 41 - Differensial ✓
- 42 - Drivaksler ✓

**Elektriske anlegg**

- 44 - Instrument belysning ✓
- 45 - Instrumenter ✓
- 47 - Elektrisk vindusheis ✓
- 48 - Oppvarmet bakrute ✓
- 49 - Kupevifte ✓
- 50 - Varmeapparat / klimaanlegg (AC) ✓
- 51 - Vindusvisker, spyler (foran/bak) ✓
- 53 - Sentrallås ✓
- 54 - Setevarmer ✓
- 55 - Ladespenning generator ✓
- 58 - Tilstand 12 volt batteri ✓
- 59 - Tilhengerkontakt ✓
- 61 - Ladekontakt elbil/hybrid ✓
- 62 - Ladekabel elbil/hybrid ✓

**Hjul, dekk, felg**

- 65 - Dekk ✓

**Hjul, dekk, felg**

- 66 - Felg ✓
- 67 - Ekstra hjulsett ✓
- 68 - Hjullager ✓

**Styring**

- 71 - Ratt, rattaksel, ledd ✓
- 72 - Styresnekke, tannstang ✓
- 73 - Styrestag/ledd ✓
- 74 - Styreservo ✓

**Hjuloppheng**

- 75 - Støtdempere ✓
- 76 - Stabilisator ✓
- 77 - Fjærer / fjærbein ✓
- 78 - Opphengs- / bærearmer foraksel ✓
- 79 - Opphengs- / bærearmer bakaksel ✓
- 80 - Travers ✓



5366247

## Karosseri

81 - Frontrute	0
82 - Siderute/bakrute	✓
83 - Dør-/panseråpner	✓
84 - Lås	✓
85 - Takluke/Panoramatak	✓
86 - Lakk / karosseri utvendig	✓
87 - Utvendig speil	✓
88 - Underside	✓
89 - Understellsnummer	✓
90 - Tilhengerfeste	✓

## Interiør

91 - Dashbord / midtkonsoll	✓
93 - Taktrekk	✓
94 - Solskjerm	✓
95 - Innvendig speil	✓
96 - Dørtrekk	✓
97 - Døråpning	✓
98 - Seter	✓
99 - Bilbelte	✓
101 - Bagasjeromstildekning	✓
102 - Laste-/bagasjerom	✓
103 - Interiør generelt	✓
104 - Varseltrekant	✓



5366247

**Måleverdier**

Ref.Id	Punkt	Fråse	Måleverdi
3.1	Nøkler / Utstyr	Antall nøkler:	2 stk
6.1	Bremseskiver		Kontrollert visuelt
9.1	Bremsevirkning	Bremsevirkning, VF	240,00
9.2		Bremsevirkning, HF	240,00
9.3		Bremsevirkning, VB	210,00
9.4		Bremsevirkning, HB	210,00
30.1	Kjølevæske	Kjølevæskens frysepunkt, frostsikker ned til minus:	40 °C
50.1	Varmeapparat / klimaanlegg (AC)	Temperatur på luft inn i klimaanlegg	18 °C
50.2		Temperatur på luft ut av klimaanlegg	7 °C
55.1	Ladespenning generator	Ladespenning med last (V)	15,00 volt
55.2		Ladespenning uten last (V)	15,00 volt
58.1	Tilstand 12 volt batteri		Ikke mulig å måle uten demontering
62.1	Ladekabel elbil/hybrid	Antall ladekabler i bilen:	2 stk
65.1	Dekk	Mønsterdybde VF	7,00 mm
65.2		Mønsterdybde HF	7,00 mm
65.3		Mønsterdybde VB	8,00 mm
65.4		Mønsterdybde HB	8,00 mm
65.5		Bilen er utrustet med:	Piggfrie vinterdekk
66.1	Felg	Felg montert på bilen:	Lettmetallfelg
67.1	Ekstra hjulsett	Mønsterdybde	5,00 mm
67.2		Mønsterdybde	5,00 mm
67.3		Mønsterdybde	4,00 mm
67.4		Mønsterdybde	4,00 mm
67.5		Ekstra hjulsett er utrustet med:	Sommerdekk
67.6		Felg på ekstra hjulsett:	Lettmetallfelg

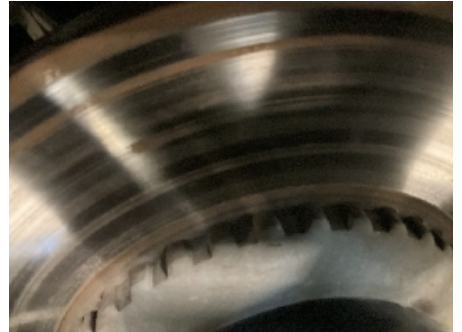
**Bilder og vedlegg****1. Generelt****2. Generelt****3. Generelt****4. Generelt****5. Generelt****6. Generelt****7. Generelt****8. Generelt****9. Generelt****10. Generelt****11. Generelt****12. Generelt**



5366247



13. Generelt



14. Generelt



15. Generelt



16. Generelt



17. Generelt

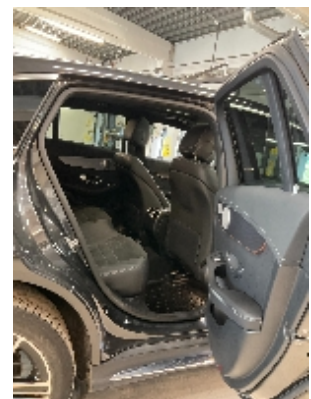

18. Generelt

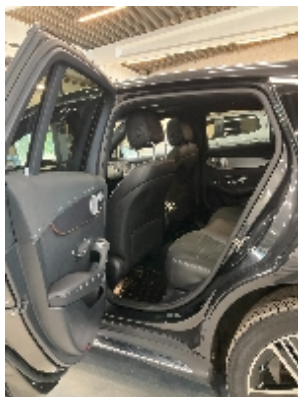

19. Generelt



20. Generelt



21. Generelt



22. Generelt



23. Generelt



24. Generelt



5366247



25. Generelt



26. Generelt



27. Generelt



28. Generelt



29. Generelt





5366247

## Leveransebetingelser

### 1. Testrapporten

Testrapporten inneholder identifikasjon av kjøretøy og kunde samt beskrivelse av testens omfang med måleresultater der det foreligger.

### 2. Bedømming-vurderingsdefinisjon

Forklaring til bokstavkodene som benyttes ved PDF rapport:

V = Normalt. Tilstand vurdert «normal» iht. kjøretøyets alder og kjørelengde

R = Reparasjon. Anbefaler utbedring iht. kontrollpunkt

O = Opplysning. Informasjon iht. kontrollpunkt og/eller kjøretøy

S = Skiftet. Kontrollpunkt inkl. komponentskifte

J = Justert. Kontrollpunkt inkl. justering

I = Ikkeutført. Kontrollpunkt ikke vurdert

### 3. Gjennomføring av test.

Test utføres på et NAF Senter hvis ikke annet er beskrevet.

### 4. Eiendomsrett

Testens resultat tilhører NAFs kunde. Kundens navn er registrert på side 1 i testrapporten, og eventuelle henvendelser i forbindelse med testen må utføres av registrert kunde. Testresultatene leveres ikke ut til andre uten samtykke fra NAFs kunde.

### 5. Demontering

NAF demonterer ikke for kontroll/vurdering, og kan dermed ikke påpeke feil som kun avdekkes ved demontering. Dersom NAF oppdager avvik der det trengs demontering for kontroll/vurdering, vil dette anmerkes i testrapporten.

### 6. Prøvekjøring, periodiske feil og fremtidige problemer

NAF anmerker kun feil og avvik som oppdages på testtidspunktet. Periodiske feil/avvik kan forekomme uten at dette avdekkes pga. manglende symptom(fremtredelse) ved testtidspunktet. Det er ikke mulig å forutse fremtidige problemer, feil eller avvik.

NAF prøvekjører bilen kun i begrenset grad.

### 7. Avlesing av elektronisk lagrede feilkoder via kjøretøyets OBD kontakt

NAF leser feilkoder på de elektroniske styresystemene som bilprodusenten har gitt tilgang til. Tilgang kan variere mellom ulike bilmerker og modeller og systemene leses med det testutstyret som benyttes av NAF. Det skilles ikke mellom permanente og periodiske feilkoder. NAF kan ikke påvise avvik i bilens oppgitte kilometerstand ved hjelp av diagnose.

### 8. NAFs ansvar

NAF har vurdert alle kontrollpunkter i den aktuelle testrapporten i henhold til NAFs definisjoner og retningslinjer. Kontrollpunkter som ikke omtales i rapporten er ikke inkludert eller vurdert.

Feil/avvik som avdekkes i etterkant av testen, kan ikke lastes NAF uten at det dokumenteres at følgende kumulative vilkår foreligger:

- feil/avvik må anses å ha foreligget ved testtidspunktet
- feil/avvik kan avdekkes etter gjeldende definisjoner og retningslinjer (innhold) av kontrollpunkt ved testtidspunktet
- feil/avvik kan avdekkes ved benyttet testutstyr i NAF ved testtidspunktet
- feil/avvik kan avdekkes ved gjeldende testforutsetninger ved testtidspunktet
- feil/avvik medfører konsekvenstap
- NAF har opptrådt uaktsomt ved testtidspunktet

### 9. Klageadgang næringsmarked

Testens resultat tilhører NAFs kunde. Kundens navn er registrert på side 1 i testrapporten. Ved eventuelle uoverensstemmelser i forbindelse med levert dokumentasjon, skal kunde ta dette opp med NAF. NAF er forretningsmessig leverandør til kunde og forholder seg kun til denne avtalepart.

Alle reklamasjoner må være NAF i hende skriftlig senest 10 dager etter at testen er utført.

### 10. Reklamasjonsansvaret til NAF

Ved uoverensstemmelse mellom tekst og bilder i testrapport og ett av disse viser riktig tilstand, er feilen ikke reklamasjonsgrunn.

NAF AS er ikke ansvarlig for feil i opplysninger som er hentet elektronisk fra 3.-part.

NAF AS kan kreve at bilen stilles til disposisjon for kontroll.

Ved reklamasjon kan NAF AS forlange å få mulighet til å reparere på eget verksted.

Hvis kjøper starter reparasjon på annet verksted uten skriftlig godkjenning fra NAF AS bortfaller retten til å kreve utgiften refundert av NAF AS.

Ved reparasjon på kjøpers verksted beregnes priser etter NAF AS sine innkjøpspriser (Meca eller tilsvarende) og selvkost på timepris. Benyttes DBS-systemet som grunnlag for delepriser benyttes importørpriser uten fraktpåslag.

Arbeidstidsettes iht. Haynes Pro med faktor 1

Diagnoserapport vedlegges der kunden har bestilt dette. Diagnoserapporten betraktes som en del av testrapporten.

Reklamasjonskravets størrelse er under alle omstendigheter oppad begrenset til prisen på testen, med mindre noe annet er særskilt avtalt.

NAF AS anbefaler at budgivere selv inspiserer objektet.

NAF SEM  
Døvlevei 23  
3170 SEM  
Telefon:  
Fax:  
E-mail:  
Website:



31. mar. 2025

Køretøj: Mercedes EQC 400 (N293) 4Matic  
Motorkode: 780.998  
Produktionsår: 19-  
Kilometerstand: 28877 (skrevet af kontrolløren)  
Registrering Nr: EH49092  
VIN:  
Testet: 31. mar. 2025 10:30:27

---

Fejlkode

---

**Drivlinje** **PTCU: Drivlinje** **1 Fejl**  
Fejlkode: P05AE04  
Kølerjalusi 2  
Funktion ukorrekt.

**Drivlinje** **SG-EM: Effektelektronik** **0 Fejl**

**Drivlinje** **Jævnstrøm-ladeforbindelsesenhed** **7 Fejl**

Fejlkode: P0A0B00  
Højvoltage-sikkerhedsstrømkreds højvoltage-køretøjsnet  
Funktion ukorrekt.

Fejlkode: P0A0E00  
Højspændingssikkerhedskreds  
Løs forbindelse/afbrydelse.

Fejlkode: P13CD8F  
Ladeapparat eldrivmotor-/gatewaybatteri  
Kommunikation med ekstern lader indeholder fejl.

Fejlkode: P13DC71

Fejlkode: P2E881E

Fejlkode: P2E8892

Fejlkode: U011200  
CAN-bus-forbindelse til højspændingsbatteri-styreenhed  
Kommunikation forstyrret.

**Drivlinje**                                      **DDW DC-DC-konverter**                                      **0 Fejl**

**Drivlinje**                                      **SG-LG Oplader tio batteripakke**                                      **5 Fejl**

Fejlkode: P0667FD  
Temperaturføler styreenhed (intern)  
Funktion ukorrekt.

Fejlkode: P0667FE  
Temperaturføler styreenhed (intern)  
Funktion ukorrekt.

Fejlkode: P0667FF  
Temperaturføler styreenhed (intern)  
Funktion ukorrekt.

Fejlkode: P066700  
Temperaturføler (styreenhed, intern)  
Funktion ukorrekt.

Fejlkode: U011200  
CAN-bus-forbindelse til højspændingsbatteri-styreenhed  
Kommunikation forstyrret.

**Drivlinje**                                      **SOGE motorlydssimulator**                                      **0 Fejl**

**Drivlinje**                                      **BMS Batterimanagementsystem N82/2**                                      **0 Fejl**

**Drivlinje**                                      **BMS Batterimanagementsystem N82/3**                                      **1 Fejl**

Fejlkode: P1AE700

**Drivlinje**                                      **BMS Batterimanagementsystem N82/4**                                      **0 Fejl**

**bremsesystem**                                      **ESP: elektronisk stabiliseringsprogram**                                      **0 Fejl**

**Passiv sikkerhed**                                      **SRS: Supplemental Restraint System**                                      **0 Fejl**

**Passiv sikkerhed**                                      **RevGus VL Reversibel selestrammer VF**                                      **0 Fejl**

**Passiv sikkerhed**                                      **RevGus VR Reversibel selestrammer HF**                                      **0 Fejl**

**Termostyring**                                      **KLA Klimaanlæg**                                      **1 Fejl**

Fejlkode: B1ED128

**Førerassistentsystem**                                      **Højre bagradarsensor**                                      **0 Fejl**

**Førerassistentsystem**                                      **Venstre bagradarsensor**                                      **0 Fejl**

**Førerassistentsystem**                                      **ABA: Aktiv bremseassistent**                                      **ikke tilgængelig**

**Førerassistentsystem**                                      **Aktiv fartpilot**                                      **1 Fejl**

Fejlkode: U111A64  
CAN-bus/datakabel til førerassistent-styreenhed  
Hella Gutmann Solutions GmbH

Ikke-plausible data modtaget.

**Førerassistentsystem**      **Aktiv fartpilot/bremseassistent**      **0 Fejl**

**Førerassistentsystem**      **MFK: Multifunktionskamera**      **1 Fejl**

Fejlkode: B229B97  
Multifunktionskamera  
Systemfunktion ukorrekt/nedsat.

**Førerassistentsystem**      **PARK: Parkeringshjælp**      **0 Fejl**

**Førerassistentsystem**      **KAR Kamera med udvidet virkelighed**      **ikke tilgængelig**

**Førerassistentsystem**      **RFK: Bakkamera**      **ikke tilgængelig**

**Komfort**      **KI: Kombiinstrument**      **1 Fejl**

Fejlkode: U014164  
CAN-bus-forbindelse til karosseristyrenehed foran  
CAN-meddelelse ikke plausibel.

**Komfort**      **SAM (karosseristyrenehed) fører**      **1 Fejl**

Fejlkode: P25567B  
Kølevæskesniveauføler  
For lavt påfyldningsniveau.

**Komfort**      **SAM hinten Karosseristyrenehed bag**      **0 Fejl**

**Komfort**      **AML Stemningsbelysning**      **0 Fejl**

**Komfort**      **AHE: Anhængerregistrering**      **0 Fejl**

**Komfort**      **TSG VL Dørstyrenehed VF**      **0 Fejl**

**Komfort**      **TSG VR Dørstyrenehed HF**      **0 Fejl**

**Komfort**      **TSG HL Dørstyrenehed VB**      **0 Fejl**

**Komfort**      **TSG HR Dørstyrenehed HB**      **0 Fejl**

**Komfort**      **GES Bevægelsesstyringssensor**      **ikke tilgængelig**

**Komfort**      **MKS-VL: Multikontursæde foran til venstre**      **ikke tilgængelig**

**Komfort**      **MKS-VR: Multikontursæde foran til højre**      **ikke tilgængelig**

**Komfort**      **CS Car Sharing**      **ikke tilgængelig**

**Komfort**      **Head-up-display**      **0 Fejl**

**Komfort**      **PSD: Panoramatag**      **0 Fejl**

<b>Komfort</b>	<b>SG-SW-L Styreenhed forlygte til venstre</b>	<b>0 Fejl</b>
<b>Komfort</b>	<b>SG-SW-R Styreenhed forlygte til højre</b>	<b>0 Fejl</b>
<b>Komfort</b>	<b>HKS: Bagklapstyring</b>	<b>0 Fejl</b>
<b>Komfort</b>	<b>ESE indstilling førersæde</b>	<b>0 Fejl</b>
<b>Komfort</b>	<b>ESE indstilling passagersæde</b>	<b>0 Fejl</b>
<b>Komfort</b>	<b>KG 2 CAN OBD</b>	<b>0 Fejl</b>
<b>Komfort</b>	<b>DBE: Øvre karosseristyreenhed</b>	<b>0 Fejl</b>
<b>Komfort</b>	<b>EZS: Elektr. tændingslås</b>	<b>0 Fejl</b>
<b>Komfort</b>	<b>TPAD: Touchpad</b>	<b>0 Fejl</b>
<b>Undervogn</b>	<b>ELC: Elektronisk undervognskontrol</b>	<b>0 Fejl</b>
<b>Styretøj</b>	<b>MRM OBD</b>	<b>0 Fejl</b>
<b>Styretøj</b>	<b>LRE Ratstammeelektronik</b>	<b>0 Fejl</b>
<b>Styretøj</b>	<b>Elektr. servostyring</b>	<b>0 Fejl</b>
<b>Infotainmentsystem</b>	<b>ZAN OBD</b>	<b>1 Fejl</b>
<p>Fejlkode: B19C531  Infotainmentdisplay  Funktion/signal med fejl.</p>		
<b>Infotainmentsystem</b>	<b>Telematik HERMES</b>	<b>0 Fejl</b>
<b>Infotainmentsystem</b>	<b>MTAS Mobiltelefonholder</b>	<b>1 Fejl</b>
<p>Fejlkode: U016887  CAN-busforbindelse til elektronisk tændingslås  CAN-meddelelse mangler.</p>		
<b>Infotainmentsystem</b>	<b>Lydsystem</b>	<b>0 Fejl</b>
<b>Infotainmentsystem</b>	<b>MBUX Head Unit</b>	<b>1 Fejl</b>
<p>Fejlkode: B227B00  MOST-bus  Konfiguration ukorrekt.</p>		
<b>Infotainmentsystem</b>	<b>ZBE: Centralt betjeningspanel</b>	<b>ikke tilgængelig</b>
<b>Dæktryksovervågning</b>	<b>RDK OBD</b>	<b>0 Fejl</b>