5338434

NAF Bruktbiltest

Testdato
19.03.2025

Kunde

Navn	Auksjonen.no As	**Kontaktperson**	
Medlemsnummer	94448735	**Navn**	Auksjonen.no As
Adresse	Døvleveien 23	**Telefon**	33300540
Postnummer og -sted	3170 SEM	**E-post**	
Telefon	33300540		
Ekstern referanse	476777		

Kjøretøy

Bilmerke	Volkswagen	**Motorstørrelse**	1968 cm^3
Modell	CADDY	**Motoreffekt**	90 kW
Type	SKN	**Aksler i drift**	2
Registreringsnr.	VJ30458	**Drivstofftype**	Diesel
Understellsnr.	WV1ZZZSKZNX003132	**Kjøretøygruppe**	315
Km.stand.	40485	**Bruktimportert**	Nei
Farge	Grå	**Registreringsår**	2022
Karosseritype	Integrert førerhus	**Registrert første gang**	04.07.2022
		Frist for neste EU kontroll	03.07.2026

Informasjon

NAF Bruktbiltest (BBT) er en uavhengig vurdering av kjøretøyets tekniske tilstand iht. definerte kontrollpunkter. De aktuelle kontrollpunktene fremkommer i testen og vurderes / bedømmes etter NAF sine definisjoner og retningslinjer som også hensyntar bilens alder og km-stand.

NAF anmerker kun feil, mangler og avvik som avdekkes på testtidspunktet. Forutsetninger for utført test er angitt på side 2 i denne rapporten. NAF demonterer ikke for kontroll. Det kan være indikasjon knyttet til tekniske forhold som krever ytterligere utredning for å kunne fastslå omfang. Det kan også være periodiske feil som ikke kan avdekkes på testtidspunktet. Se utfyllende leveransebeskrivelse side 6.

NAF Bruktbiltest er utført på oppdrag av bilforhandler. Alle henvendelser til testen og øvrige forhold til bilens tekniske tilstand må avklares mellom kjøper av bilen og bilforhandler testen er utstedt til.

5338434

Testresultater

Ref.Id	Repareres	Resultat	Beskrivelse
23.1	Full systemskann	Det finnes feilkoder, se rapport	
67.17	Ekstra hjulsett	Ekstra hjulsett mangler	
83.15	Dør-/panseråpner	* Panser går i høyre forskjerm ved åpning/lukking, grunnet skade på høyre forskjerm.	
86.3	Lakk / karosseri utvendig	Skadet:	Høyre forskjerm
86.11		Steinsprut/lakksår	Panser, Bakluke, Støtfanger bak
88.11	Underside	* Mangler plastdeksel, høyre bak.	

Ref.Id	Opplysning	Resultat	Beskrivelse
3.16	Nøkler / Utstyr	Bilen er utstyrt med lastestativ	
4.15	Service/ Dokum.	* Servicedokumentasjon er vedlagt.	
6.16	Bremseskiver	Overflaterust eller mindre enn 25% av overflaten rustet	Begge sider foran
6.17		Overflaterust eller mindre enn 50% av overflaten rustet	Begge sider bak
23.6	Full systemskann	Etter avtale med kunde er feilkode/r slettet, feilsøking må påregnes dersom feilkode dukker opp igjen	
60.7	Tilleggsvarmer / parkeringsvarmer	Ikke funksjonsprøvd	
86.16	Lakk / karosseri utvendig	Lakkriper:	Støtfanger foran
86.17		Diverse småbulker/lakkriper	
86.18		Småbulker:	Venstre sidekanal
86.19		Bulk(er)	Høyre bakdør, Støtfanger bak
86.21		Små lakkblærer:	Bakluke
86.34		* Diverse steinsprut/lakksår.	

Servicehistorikk

Bilen har elektronisk servicedokumentasjon

Servicehistorikk er vedlagt

Testforhold

Maks hastighet ved prøvekjøring	60 km/t
Utetemperatur ved prøvekjøring	4 °C
Føreforhold ved prøvekjøring	Tørt
Er bilen skitten eller nediset:	Nei
Frist for neste EU kontroll	04.07.2026

5338434

Prøvekjøring

1 - Kjøreegenskaper	✔

Generell informasjon

3 - Nøkler / Utstyr	O
4 - Service/ Dokum.	O

Bremser

5 - Bremsebelegg	✔
6 - Bremseskiver	O
8 - Parkeringsbrems	✔
9 - Bremsevirkning	✔
10 - Bremsevæskenivå	✔
12 - Bremserør	✔
13 - Bremseslanger	✔
14 - Bremsekraftforsterker	✔
15 - Bremsepedal	✔

Lys og signaler

17 - Lys	✔
19 - Refleks	✔
20 - Lyd / lyssignaler	✔
21 - Varsellamper	✔
22 - Varsellamper utvidet	✔

e-Diagnose

23 - Full systemskann	R

Motor

27 - Motor virkemåte	✔
28 - Utvendig tilstand motor	✔
29 - Oljenivå motor	✔
30 - Kjølevæske	✔
31 - Kjølevifte	✔
32 - Kjølesystem	✔
33 - Eksosanlegg	✔
35 - Motorfester	✔
36 - Drivstofftank, rør, slange	✔
37 - Registerreim	✔

Drivverk

38 - Clutch	✔
39 - Girkasse (manuell)	✔
41 - Differensial	✔
42 - Drivaksler	✔
43 - Mellomaksel	✔

Elektriske anlegg

44 - Instrument belysning	✔
45 - Instrumenter	✔
46 - Radio / Multimedia	✔
47 - Elektrisk vindusheis	✔
48 - Oppvarmet bakrute	✔
49 - Kupevifte	✔
50 - Varmeapparat / klimaanlegg (AC)	✔
51 - Vindusvisker, spyler (foran/bak)	✔
53 - Sentrallås	✔
54 - Setevarmer	✔
55 - Ladespenning generator	✔
56 - Drivrem generator	✔
57 - Batteri ytre tilstand	✔
58 - Tilstand 12 volt batteri	✔
59 - Tilhengerkontakt	✔
60 - Tilleggsvarmer / parkeringsvarmer	O

Hjul, dekk, felg

65 - Dekk	✔

Hjul, dekk, felg

66 - Felg	✔
67 - Ekstra hjulsett	R
68 - Hjullager	✔

Styring

71 - Ratt, rattaksel, ledd	✔
72 - Styresnekke, tannstang	✔
73 - Styrestag/ledd	✔
74 - Styreservo	✔

5338434

Hjuloppheng

75 - Støtdempere	✔
76 - Stabilisator	✔
77 - Fjærer / fjærbein	✔
78 - Opphengs- / bærearmer foraksel	✔
79 - Opphengs- / bærearmer bakaksel	✔
80 - Travers	✔

Karosseri

81 - Frontrute	✔
82 - Siderute/bakrute	✔
83 - Dør-/panseråpner	R
84 - Lås	✔
86 - Lakk / karosseri utvendig	R
87 - Utvendig speil	✔
88 - Underside	R
89 - Understellsnummer	✔
90 - Tilhengerfeste	✔

Interiør

91 - Dashbord / midtkonsoll	✔
92 - Luftdyse kupé	✔
93 - Taktrekk	✔
94 - Solskjerm	✔
95 - Innvendig speil	✔
96 - Dørtrekk	✔
97 - Døråpning	✔
98 - Seter	✔
99 - Bilbelte	✔
100 - Gulvmatter/-teppe	✔
102 - Laste-/bagasjerom	✔
103 - Interiør generelt	✔
104 - Varseltrekant	✔

5338434

Måleverdier

Ref.Id	Punkt	Frase	Måleverdi
3.1	Nøkler / Utstyr	Antall nøkler:	2 stk
6.1	Bremseskiver		Kontrollert visuelt
9.1	Bremsevirkning	Bremsevirkning, VF	250,00
9.2		Bremsevirkning, HF	250,00
9.3		Bremsevirkning, VB	200,00
9.4		Bremsevirkning, HB	200,00
30.1	Kjølevæske	Kjølevæskens frysepunkt, frostsikker ned til minus:	40 °C
37.1	Registerreim	Bilfabrikanten anbefaler under normale forhold skifte ved km:	210000
37.2		eller ved, måneder:	Ikke oppgitt av produsent
50.1	Varmeapparat / klimaanlegg (AC)	Temperatur på luft inn i klimaanlegg	20 °C
50.2		Temperatur på luft ut av klimaanlegg	3 °C
55.1	Ladespenning generator	Ladespenning med last (V)	14,10 volt
55.2		Ladespenning uten last (V)	14,40 volt
58.1	Tilstand 12 volt batteri	Referanseverdi norm:	EN
58.2		Referanseverdi kaldstart-kapasitet:	680 ampere
58.3		Målt kaldstart-kapasitet:	558 ampere
65.1	Dekk	Mønsterdybde VF	7,00 mm
65.2		Mønsterdybde HF	7,00 mm
65.3		Mønsterdybde VB	7,00 mm
65.4		Mønsterdybde HB	7,00 mm
65.5		Bilen er utrustet med:	Piggfrie vinterdekk
66.1	Felg	Felg montert på bilen:	Lettmetallfelg
67.1	Ekstra hjulsett		Ikke målt grunnet manglende tilgjengelighet

5338434

Bilder og vedlegg

1. Generelt

2. Generelt

3. Generelt

4. Generelt

5. Generelt

6. Generelt

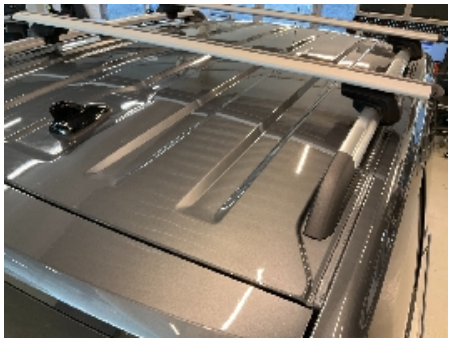

7. Generelt

8. Generelt

9. Generelt

10. Generelt

11. Generelt

12. Generelt

5338434

13. Generelt

14. Generelt

15. Generelt

16. Generelt

17. Generelt

18. Generelt

19. Generelt

20. Generelt

21. Generelt

22. Generelt

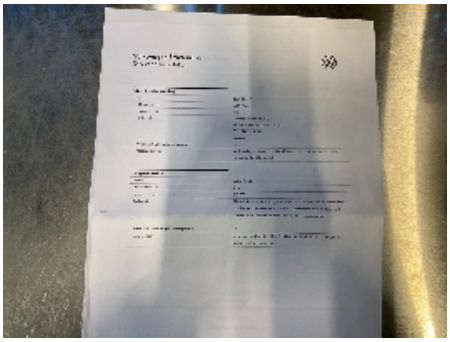

23. Generelt

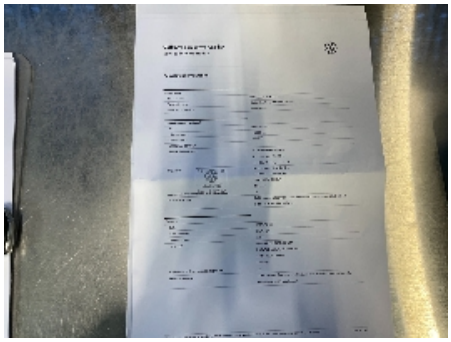

24. Generelt

5338434

25. Generelt

26. Generelt

27. Generelt

28. Generelt

29. Generelt

30. Generelt

31. Generelt

32. Generelt

33. Generelt

34. Generelt

35. Generelt

36. Generelt

5338434

37. Generelt

38. Generelt

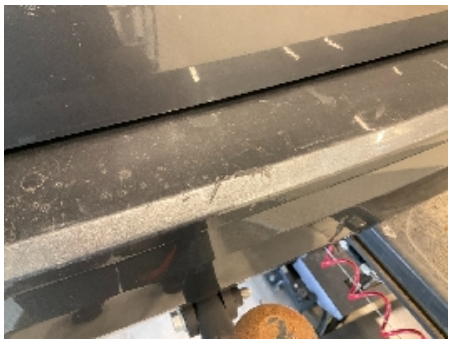

39. Generelt

40. Generelt

41. Generelt

42. Generelt

43. Generelt

44. Generelt

45. Generelt

46. Generelt

47. Generelt

5338434

Leveransebetingelser

1.Testrapporten

Testrapporten inneholder identifikasjon av kjøretøy og kunde samt beskrivelse av testens omfang med måleresultater der det foreligger.

2.Bedømming–vurderingsdefinisjon

Forklaring til bokstavkodene som benyttes ved PDF rapport:

V = Normalt. Tilstand vurdert «normal» iht. kjøretøyets alder og kjørelengde

R = Reparasjon. Anbefaler utbedring iht. kontrollpunkt

O = Opplysning. Informasjon iht. kontrollpunkt og/eller kjøretøy

S = Skiftet. Kontrollpunkt inkl. komponentskifte

J = Justert. Kontrollpunkt inkl. justering

I = Ikkeutført. Kontrollpunkt ikke vurdert

3.Gjennomføring av test.
Test utføres på et NAF Senter hvis ikke annet er beskrevet.

4.Eiendomsrett
Testens resultat tilhører NAFs kunde. Kundens navn er registrert på side 1 i testrapporten, og eventuelle henvendelser i forbindelse med testen må utføres av registrert kunde. Testresultatene leveres ikke ut til andre uten samtykke fra NAFs kunde.

5.Demontering
NAF demonterer ikke for kontroll/vurdering, og kan dermed ikke påpeke feil som kun avdekkes ved demontering. Dersom NAF oppdager avvik der det trengs demontering for kontroll/vurdering, vil dette anmerkes i testrapporten.

6.Prøvekjøring, periodiske feil og fremtidige problemer
NAF anmerker kun feil og avvik som oppdages på testtidspunktet. Periodiske feil/avvik kan forekomme uten at dette avdekkes pga. manglende symptom(fremtredelse) ved testtidspunktet. Det er ikke mulig å forutse framtidige problemer, feil eller avvik.

NAF prøvekjører bilen kun i begrenset grad.

7.Avlesing av elektronisk lagrede feilkoder via kjøretøyets OBD kontakt
NAF leser feilkoder på de elektroniske styresystemene som bilprodusenten har gitt tilgang til. Tilgang kan variere mellom ulike bilmerker og modeller og systemene leses med det testutstyret som benyttes av NAF. Det skilles ikke mellom permanente og periodiske feilkoder. NAF kan ikke påvise avvik i bilens oppgitte kilometerstand ved hjelp av diagnose.

8.NAFs ansvar
NAF har vurdert alle kontrollpunkter i den aktuelle testrapporten i henhold til NAFs definisjoner og retningslinjer. Kontrollpunkter som ikke omtales i rapporten er ikke inkludert eller vurdert.

Feil/avvik som avdekkes i etterkant av testen, kan ikke lastes NAF uten at det dokumenteres at følgende kumulative vilkår foreligger:

- feil/avvik må anses å ha foreligget ved testtidspunktet
- feil/avvik kan avdekkes etter gjeldende definisjoner og retningslinjer(innhold) av kontrollpunkt ved testtidspunktet
- feil/avvik kan avdekkes ved benyttet testutstyr i NAF ved testtidspunktet
- feil/avvik kan avdekkes ved gjeldende testforutsetninger ved testtidspunktet
- feil/avvik medfører konsekvenstap
- NAF har opptrådt uaktsomt ved testtidspunktet

9.Klageadgang næringsmarked
Testens resultat tilhører NAFs kunde. Kundens navn er registrert på side 1 i testrapporten. Ved eventuelle uoverensstemmelser i forbindelse med levert dokumentasjon, skal kunde ta dette opp med NAF. NAF er forretningsmessig leverandør til kunde og forholder seg kun til denne avtalepart.

Alle reklamasjoner må være NAF i hende skriftlig senest 10 dager etter at testen er utført.

10.Reklamasjonsansvaret til NAF

Ved uoverensstemmelse mellom tekst og bilder i testrapport og ett av disse viser riktig tilstand, er feilen ikke reklamasjonsgrunn.

NAF AS er ikke ansvarlig for feil i opplysninger som er hentet elektronisk fra 3.-part.

NAF AS kan kreve at bilen stilles til disposisjon for kontroll.

Ved reklamasjon kan NAF AS forlange å få mulighet til å reparere på eget verksted.

Hvis kjøper starter reparasjon på annet verksted uten skriftlig godkjenning fra NAF AS bortfaller retten til å kreve utgiften refundert av NAF AS.

Ved reparasjon på kjøpers verksted beregnes priser etter NAF AS sine innkjøpspriser (Meca eller tilsvarende) og selvkost på timepris. Benyttes DBS-systemet som grunnlag for delepriser benyttes importørpriser uten fraktpåslag.

Arbeidstidsettes iht. Haynes Pro med faktor 1

Diagnoserapport vedlegges der kunden har bestilt dette. Diagnoserapporten betraktes som en del av testrapporten.

Reklamasjonskravets størrelse er under alle omstendigheter oppad begrenset til prisen på testen, med mindre noe annet er særskilt avtalt.

NAF AS anbefaler at budgivere selv inspiserer objektet.

NAF SEM
Døvleveien 23
3170 SEM
Telefon:
Fax:
E-mail:
Website:

19. mar. 2025

Køretøj:	Volkswagen Caddy 2.0 TDI BlueMotion
Motorkode:	DTRC
Produktionsår:	20-24
Kilometerstand:	40485 (udlæst fra styreenhed)
Registrering Nr:	VJ 30458
VIN:	WV1ZZZSKZNX003132 (udlæst fra styreenhed)
Testet:	19. mar. 2025 10:15:59

Fejlkode

OBD	**OBD**	**0 Fejl**
Drivlinje	**Motorelektronik 1**	**1 Fejl**

Fejlkode: 23765
Informationselektronik, styreenhed 1
Fejl i kommunikation.

bremsesystem	**Bremseelektronik**	**1 Fejl**

Fejlkode: 5322596
Bakgear-information
Bakgearsignal fejl.

bremsesystem	**Bremsekraftforstærkning**	**1 Fejl**

Fejlkode: 1024368
Bremskraftverst►er - Funktionseinschr►ung externer Bremsdruckaufbau
Bremskraftverst►er - Funktionseinschr►ung externer Bremsdruckaufbau

Passiv sikkerhed	**Airbag**	**1 Fejl**

Fejlkode: 9444359
Selelåskontakt førerside
mekanisk Fejl

Passiv sikkerhed	**Nødopkaldssystem/telematiksystem**	**1 Fejl**

Fejlkode: 1866
Telematik-styreenhed

Software ukorrekt.

Termostyring Varme/klimaanlæg 1 Fejl

Fejlkode: 66693
Sædevarme foran
Frakobling pga. overtemperatur

Termostyring Parkerings-/tilskudsvarmer 0 Fejl

Førerassistentsystem Frontkamerasystem 3 Fejl

Fejlkode: 1124417
Udviklingskode
Fejlkode ikke defineret af producenten.

Fejlkode: 1124198
Udviklingskode
Fejlkode ikke defineret af producenten.

Fejlkode: 1124116
styreenhed
Intern fejl.

Førerassistentsystem Radarsensor adaptiv fartpilot 8 Fejl

Fejlkode: 1396
Sensor autom. afstandsregulering
Synsfelt delvist/helt begrænset.

Fejlkode: 1538
Sensor autom. afstandsregulering
Synsfelt delvist/helt begrænset.

Fejlkode: 1561
Databus
Meddelelse ukorrekt.

Fejlkode: 209054
Databus
Meddelelse ukorrekt.

Fejlkode: 567
Databus
Meddelelse ukorrekt.

Fejlkode: 577
Databus
Meddelelse ukorrekt.

Fejlkode: 790
Databus
Meddelelse uplausibel.

Fejlkode: 859
Databus
Meddelelse uplausibel.

Førerassistentsystem	**Vognbaneskiftassistent**	**ikke tilgængelig**
Førerassistentsystem	**Parkeringssensor**	**0 Fejl**
Førerassistentsystem	**Bak-/360 graders kamerasystem**	**0 Fejl**
Komfort	**Kombiinstrument**	**4 Fejl**

Fejlkode: 16777018
Informationselektronik, styreenhed 1
Fejl i kommunikation.

Fejlkode: 16777020
Informationselektronik, styreenhed 1
Fejl i kommunikation.

Fejlkode: 16777022
Informationselektronik, styreenhed 1
Fejl i kommunikation.

Fejlkode: 16711686
Sikker onboard-kommunikation
Signaturkontrol mislykket.

Komfort	**Diagnose-interface-bus**	**7 Fejl**

Fejlkode: 1049121
Førerassistentsystem-CAN-bus
Funktion ukorrekt.

Fejlkode: 2175091
Informationselektronik, styreenhed 1
Fejl i kommunikation.

Fejlkode: 1049254
Ethernet-forbindelse, delområde 6
Kommunikation forstyrret.

Fejlkode: 2494569
CAN-kommunikation med RFK (bakkamera)
Kommunikation forstyrret.

Fejlkode: 8397571
12 V-batterimanagementsystem
Advarsel udløst

Fejlkode: 8466689
Kodet informationsoverførsel
Initialiseringsproces mangler/ikke komplet.

Fejlkode: 8398594
Kommunikation med batteriovervågnings-styreenhed
Kommunikation forstyrret.

Komfort	**Gateway-elektronik 1**	**3 Fejl**

Fejlkode: 15400960

Sikker onboard-kommunikation
Tidsserver ikke tilgængelig

Fejlkode: 219139
Trådløs nøgle 2
Spænding for lav.

Fejlkode: 65763
Centrallås
Grundindstilling mangler/med fejl.

Komfort	**Lysstyring venstre 2**	**0 Fejl**
Komfort	**Lysstyring højre 2**	**0 Fejl**
Komfort	**Førerdørselektronik**	**0 Fejl**
Komfort	**Passagerdørselektronik**	**0 Fejl**
Komfort	**Anhængerfunktion**	**1 Fejl**

Fejlkode: 656138
Anhængerbaglygte højre side
Strømkreds med fejl.

Komfort	**Bagklapselektronik**	**ikke tilgængelig**
Komfort	**Specialfunktion**	**ikke tilgængelig**
Gearkasse	**Gearelektronik**	**ikke tilgængelig**
Gearkasse	**Firhjulselektronik**	**0 Fejl**
Tyverisikring	**Interface adgangs- og startsystem**	**0 Fejl**
Tyverisikring	**Styreenhed til tyverisikring VF**	**ikke tilgængelig**
Tyverisikring	**Styreenhed til tyverisikring HF**	**ikke tilgængelig**
Tyverisikring	**Styreenhed til tyverisikring VB**	**ikke tilgængelig**
Tyverisikring	**Styreenhed til tyverisikring HB (8121)**	**ikke tilgængelig**
Tyverisikring	**Styreenhed til tyverisikring kabine**	**ikke tilgængelig**
Styretøj	**Servostyring**	**0 Fejl**
Styretøj	**Elektron. Ratstammelåsning**	**0 Fejl**
Infotainmentsystem	**Informationselektronik**	**1 Fejl**

Fejlkode: 6725
Bakkamera-styreenhed
Uplausibelt signal.

Dæktryksovervågning	**Dæktryksovervågning**	**ikke tilgængelig**