



5267178

# NAF Bruktbiltest

**Testdato**  
18.02.2025

## Kunde

<b>Navn</b>	Auksjonen.no As	<b>Kontaktperson</b>	
<b>Medlemsnummer</b>	94448735	<b>Navn</b>	Auksjonen.no As
<b>Adresse</b>	Døvleveien 23	<b>Telefon</b>	33300540
<b>Postnummer og -sted</b>	3170 SEM	<b>E-post</b>	
<b>Telefon</b>	33300540		
<b>Ekstern referanse</b>	472117		



## Kjøretøy

<b>Bilmerke</b>	Volkswagen	<b>Motorstørrelse</b>	1968 cm <sup>3</sup>
<b>Modell</b>	TRANSPORTER	<b>Motoreffekt</b>	110 kW
<b>Type</b>	7J0	<b>Aksler i drift</b>	2
<b>Registreringsnr.</b>	NF89136	<b>Drivstofftype</b>	Diesel
<b>Understellsnr.</b>	WV1ZZZ7HZJH138955	<b>Kjøretøygruppe</b>	315
<b>Km.stand.</b>	169845	<b>Bruktimportert</b>	Nei
<b>Farge</b>	Svart	<b>Registreringsår</b>	2018
<b>Karosseritype</b>	Integrert førerhus	<b>Registrert første gang</b>	27.03.2018
		<b>Frist for neste EU kontroll</b>	29.06.2026



## Informasjon

NAF Bruktbiltest (BBT) er en uavhengig vurdering av kjøretøyets tekniske tilstand iht. definerte kontrollpunkter. De aktuelle kontrollpunktene fremkommer i testen og vurderes / bedømmes etter NAF sine definisjoner og retningslinjer som også hensyntar bilens alder og km-stand.

NAF anmerker kun feil, mangler og avvik som avdekkes på testtidspunktet. Forutsetninger for utført test er angitt på side 2 i denne rapporten. NAF demonterer ikke for kontroll. Det kan være indikasjon knyttet til tekniske forhold som krever ytterligere utredning for å kunne fastslå omfang. Det kan også være periodiske feil som ikke kan avdekkes på testtidspunktet. Se utfyllende leveransebeskrivelse side 6.

NAF Bruktbiltest er utført på oppdrag av bilforhandler. Alle henvendelser til testen og øvrige forhold til bilens tekniske tilstand må avklares mellom kjøper av bilen og bilforhandler testen er utstedt til.



5267178

**Testresultater**

Ref.Id	Repareres	Resultat	Beskrivelse
2.6	Unormal lyd	Ulyd fra hjuloppheng foran	
2.9		Ulyd i drivverk	
2.12		Ulyd. Muligens svinghjul. Nærmere kontroll på verksted	
4.1	Service/ Dokum.	Servicedokumentasjon mangler	
4.7		Aktivert serviceindikator	
6.7	Bremseskiver	Bremseskivetykkelse er under fabrikantens minimumsmål	Høyre bak, Venstre bak
19.2	Refleks	Skade på refleks:	Venstre side
21.7	Varsellamper	Varsellampe for bremsesystemet lyser	
23.1	Full systemskann	Det finnes feilkoder, se rapport	
27.1	Motor virkemåte	Banke-/ulyder i motor	
28.1	Utvendig tilstand motor	Oljelekkasje på motor - rengjør før nærmere kontroll	
47.3	Elektrisk vindusheis	Elektrisk vindusheis, feil funksjon/virkning	Høyre fordør
54.2	Setevarmer	Setevarme virker ikke:	Venstre foran
65.8	Dekk	Piggdekk med slitte og/eller lite pigger	Venstre bak, Høyre foran, Venstre foran, Høyre bak
68.2	Hjullager	Slakk i hjullager:	Venstre bak
76.2	Stabilisator	Slakk i ledd til stabilisatorstag:	Venstre foran, Høyre foran
76.6		Slitt foring på ramme / travers:	Venstre foran
83.11	Dør-/panseråpner	Slitt / skade på gummilist:	Venstre foran
86.2	Lakk / karosseri utvendig	Lakkriper:	Høyre fordør, Høyre sidekanal
86.3		Skadet:	Bakluke, Høyre sidekanal, Høyre fordør
86.8		Rustangrep:	Tak
86.11		Steinsprut/lakksår	Venstre fordør
86.12		Mangelfull kvalitet på replakking:	Høyre bakdør, Høyre bakskjerm, Høyre A-stolpe
88.2	Underside	Skadet/løst plastdeksel:	Høyre foran
98.3	Seter	Hull/rift gjennom setetrekk:	Venstre foran

Ref.Id	Opplysning	Resultat	Beskrivelse
5.11	Bremsebelegg	Bremseklosser bør byttes samtidig som bremseskivene	
6.16	Bremseskiver	Overflaterust eller mindre enn 25% av overflaten rustet	Begge sider foran
6.17		Overflaterust eller mindre enn 50% av overflaten rustet	Begge sider bak



5267178

Ref.Id	Opplysning	Resultat	Beskrivelse
23.6	Full systemskann	Etter avtale med kunde er feilkode/r slettet, feilsøking må påregnes dersom feilkode dukker opp igjen	
60.7	Tilleggsvarmer / parkeringsvarmer	Ikke funksjonsprøvd	
66.10	Felg	Ripe/slitasje på felg	
81.9	Frontrute	Noe steinsprut	
86.17	Lakk / karosseri utvendig	Diverse småbulker/lakkriper	
86.19		Bulk(er)	Venstre fordør
86.20		Steinsprut:	Panser

### Servicehistorikk

Bilen mangler servicebok

### Testforhold

Frist for neste EU kontroll

30.06.2026



5267178

**Prøvekjøring**

- 1 - Kjøreegenskaper ✓
- 2 - Unormal lyd R

**Generell informasjon**

- 3 - Nøkler / Utstyr ✓
- 4 - Service/ Dokum. R

**Bremser**

- 5 - Bremsbelegg O
- 6 - Bremseskiver R
- 10 - Bremsvæsknivå ✓
- 12 - Bremsørør ✓
- 13 - Bremseslanger ✓
- 14 - Bremskraftforsterker ✓
- 15 - Brems pedal ✓

**Lys og signaler**

- 17 - Lys ✓
- 19 - Refleks R
- 20 - Lyd / lyssignaler ✓
- 21 - Varsellamper R
- 22 - Varsellamper utvidet ✓

**e-Diagnose**

- 23 - Full systemskann R

**Motor**

- 27 - Motor virkemåte R
- 28 - Utvendig tilstand motor R
- 29 - Oljenivå motor ✓
- 30 - Kjølevæske ✓
- 31 - Kjølevifte ✓
- 32 - Kjølesystem ✓
- 33 - Eksosanlegg ✓
- 35 - Motorfester ✓
- 36 - Drivstofftank, rør, slange ✓
- 37 - Registerreim ✓

**Drivverk**

- 40 - Girkasse (automatisk) ✓
- 41 - Differensial ✓
- 42 - Drivaksler ✓
- 43 - Mellomaksler ✓

**Elektriske anlegg**

- 44 - Instrument belysning ✓
- 45 - Instrumenter ✓
- 47 - Elektrisk vindusheis R
- 48 - Oppvarmet bakrute ✓
- 49 - Kupevifte ✓
- 50 - Varmeapparat / klimaanlegg (AC) ✓
- 51 - Vindusvisker, spyler (foran/bak) ✓
- 52 - Lyktespyler / Visker ✓
- 53 - Sentrallås ✓
- 54 - Setevarmer R
- 55 - Ladespenning generator ✓
- 56 - Drivrem generator ✓
- 57 - Batteri ytre tilstand ✓
- 58 - Tilstand 12 volt batteri ✓
- 59 - Tilhengerkontakt ✓
- 60 - Tilleggsvarmer / parkeringsvarmer O

**Hjul, dekk, felg**

- 65 - Dekk R
- 66 - Felg O

**Hjul, dekk, felg**

- 67 - Ekstra hjulsett ✓
- 68 - Hjullager R
- 69 - Reservehjul / dekkreparasjonssett ✓

**Styring**

- 71 - Ratt, rattaksel, ledd ✓
- 72 - Styresnekke, tannstang ✓
- 73 - Styrestag/ledd ✓
- 74 - Styreservo ✓

**Hjuloppheng**

- 75 - Støtdempere ✓
- 76 - Stabilisator R
- 77 - Fjærer / fjærbein ✓
- 78 - Opphengs- / bærearmer foraksel ✓
- 79 - Opphengs- / bærearmer bakaksel ✓
- 80 - Travers ✓



5267178

## Karosseri

81 - Frontrute	O
82 - Siderute/bakrute	✓
83 - Dør-/panseråpner	R
84 - Lås	✓
86 - Lakk / karosseri utvendig	R
87 - Utvendig speil	✓
88 - Underside	R
89 - Understellsnummer	✓
90 - Tilhengerfeste	✓

## Interiør

91 - Dashbord / midtkonsoll	✓
92 - Luftdyse kupé	✓
93 - Taktrekk	✓
94 - Solskjerm	✓
95 - Innvendig speil	✓
96 - Dørtrekk	✓
97 - Døråpning	✓
98 - Seter	R
99 - Bilbelte	✓
100 - Gulvmatter/-teppe	✓
102 - Laste-/bagasjerom	✓
103 - Interiør generelt	✓
104 - Varseltrekant	✓



5267178

**Måleverdier**

Ref.Id	Punkt	Fråse	Måleverdi
3.1	Nøkler / Utstyr	Antall nøkler:	2 stk
6.1	Bremseskiver	Min. bremseskivetykkelse før utskifting foran:	25,50 mm
6.2		Bremseskivetykkelse VF	26,30 mm
6.3		Bremseskivetykkelse HF	26,60 mm
6.4		Min. bremseskivetykkelse før utskifting bak:	19,50 mm
6.5		Bremseskivetykkelse VB	19,10 mm
6.6		Bremseskivetykkelse HB	19,10 mm
30.1	Kjølevæske	Kjølevæskens frysepunkt, frostsikker ned til minus:	50 °C
37.1	Registerreim	Bilfabrikanten anbefaler under normale forhold skifte ved km:	210000
37.2		eller ved, måneder:	Ikke oppgitt av produsent
50.1	Varmeapparat / klimaanlegg (AC)	Temperatur på luft inn i klimaanlegg	21 °C
50.2		Temperatur på luft ut av klimaanlegg	4 °C
55.1	Ladespenning generator	Ladespenning med last (V)	14,80 volt
55.2		Ladespenning uten last (V)	15,10 volt
58.1	Tilstand 12 volt batteri	Referanseverdi norm:	EN
58.2		Referanseverdi kaldstart-kapasitet:	850 ampere
58.3		Målt kaldstart-kapasitet:	728 ampere
65.1	Dekk	Mønsterdybde VF	4,00 mm
65.2		Mønsterdybde HF	4,00 mm
65.3		Mønsterdybde VB	4,00 mm
65.4		Mønsterdybde HB	4,00 mm
65.5		Bilen er utrustet med:	Vinterdekk m/pigg
66.1	Felg	Felg montert på bilen:	Lettmetallfelg
67.1	Ekstra hjulsett	Mønsterdybde	6,00 mm
67.2		Mønsterdybde	6,00 mm
67.3		Mønsterdybde	7,00 mm
67.4		Mønsterdybde	7,00 mm
67.5		Ekstra hjulsett er utrustet med:	Sommerdekk
67.6		Felg på ekstra hjulsett:	Lettmetallfelg



**Bilder og vedlegg****1. Generelt****2. Generelt****3. Generelt****4. Generelt****5. Generelt****6. Generelt****7. Generelt****8. Generelt****9. Generelt****10. Generelt****11. Generelt****12. Generelt**





5267178



13. Generelt



14. Generelt



15. Varsellamper



16. Lakk / karosseri utvendig



17. Lakk / karosseri utvendig



18. Lakk / karosseri utvendig

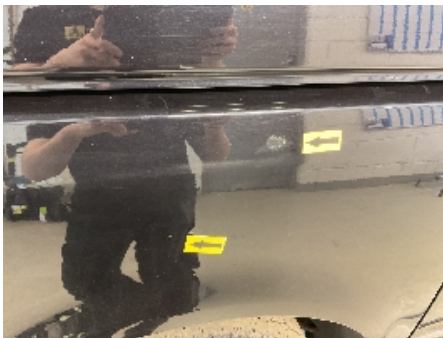

19. Lakk / karosseri utvendig



20. Lakk / karosseri utvendig



21. Lakk / karosseri utvendig



22. Lakk / karosseri utvendig



23. Lakk / karosseri utvendig



24. Lakk / karosseri utvendig





5267178



25. Lakk / karosseri utvendig

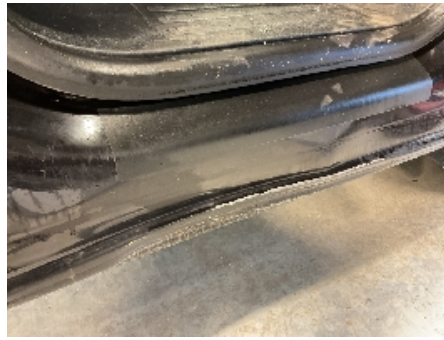

26. Lakk / karosseri utvendig



27. Generelt



28. Generelt



29. Generelt



30. Generelt



31. Lakk / karosseri utvendig



32. Refleks



33. Lakk / karosseri utvendig



34. Dør-/panseråpner



35. Seter



36. Generelt





37. Generelt



38. Generelt

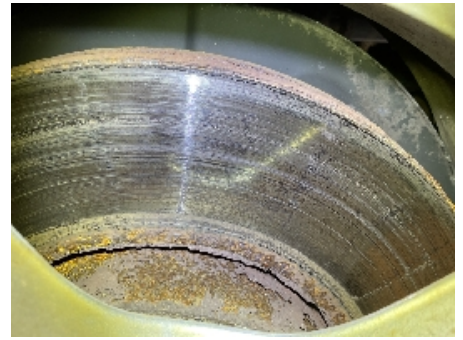

39. Generelt

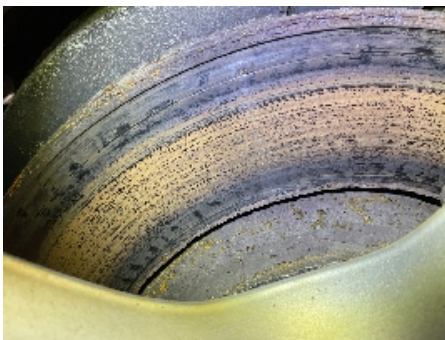

40. Generelt



41. Generelt

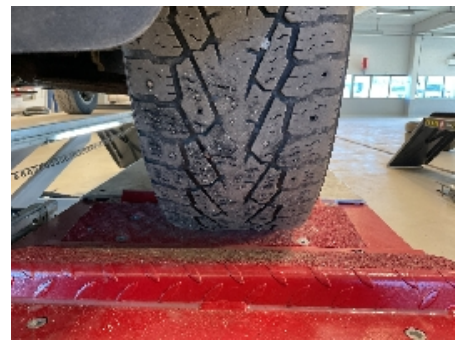

42. Dekk



43. Dekk



44. Generelt



45. Generelt



46. Utvendig tilstand motor



47. Utvendig tilstand motor



48. Underside



5267178



**49. Generelt**



**50. Generelt**



**51. Utvendig tilstand motor**



**52. Stabilisator**





5267178

## Leveransebetingelser

### 1. Testrapporten

Testrapporten inneholder identifikasjon av kjøretøy og kunde samt beskrivelse av testens omfang med måleresultater der det foreligger.

### 2. Bedømming-vurderingsdefinisjon

Forklaring til bokstavkodene som benyttes ved PDF rapport:

V = Normalt. Tilstand vurdert «normal» iht. kjøretøyets alder og kjørelengde

R = Reparasjon. Anbefaler utbedring iht. kontrollpunkt

O = Opplysning. Informasjon iht. kontrollpunkt og/eller kjøretøy

S = Skiftet. Kontrollpunkt inkl. komponentskifte

J = Justert. Kontrollpunkt inkl. justering

I = Ikkeutført. Kontrollpunkt ikke vurdert

### 3. Gjennomføring av test.

Test utføres på et NAF Senter hvis ikke annet er beskrevet.

### 4. Eiendomsrett

Testens resultat tilhører NAFs kunde. Kundens navn er registrert på side 1 i testrapporten, og eventuelle henvendelser i forbindelse med testen må utføres av registrert kunde. Testresultatene leveres ikke ut til andre uten samtykke fra NAFs kunde.

### 5. Demontering

NAF demonterer ikke for kontroll/vurdering, og kan dermed ikke påpeke feil som kun avdekkes ved demontering. Dersom NAF oppdager avvik der det trengs demontering for kontroll/vurdering, vil dette anmerkes i testrapporten.

### 6. Prøvekjøring, periodiske feil og fremtidige problemer

NAF anmerker kun feil og avvik som oppdages på testtidspunktet. Periodiske feil/avvik kan forekomme uten at dette avdekkes pga. manglende symptom(fremtredelse) ved testtidspunktet. Det er ikke mulig å forutse fremtidige problemer, feil eller avvik.

NAF prøvekjører bilen kun i begrenset grad.

### 7. Avlesing av elektronisk lagrede feilkoder via kjøretøyets OBD kontakt

NAF leser feilkoder på de elektroniske styresystemene som bilprodusenten har gitt tilgang til. Tilgang kan variere mellom ulike bilmerker og modeller og systemene leses med det testutstyret som benyttes av NAF. Det skilles ikke mellom permanente og periodiske feilkoder. NAF kan ikke påvise avvik i bilens oppgitte kilometerstand ved hjelp av diagnose.

### 8. NAFs ansvar

NAF har vurdert alle kontrollpunkter i den aktuelle testrapporten i henhold til NAFs definisjoner og retningslinjer. Kontrollpunkter som ikke omtales i rapporten er ikke inkludert eller vurdert.

Feil/avvik som avdekkes i etterkant av testen, kan ikke lastes NAF uten at det dokumenteres at følgende kumulative vilkår foreligger:

- feil/avvik må anses å ha foreligget ved testtidspunktet
- feil/avvik kan avdekkes etter gjeldende definisjoner og retningslinjer (innhold) av kontrollpunkt ved testtidspunktet
- feil/avvik kan avdekkes ved benyttet testutstyr i NAF ved testtidspunktet
- feil/avvik kan avdekkes ved gjeldende testforutsetninger ved testtidspunktet
- feil/avvik medfører konsekvenstap
- NAF har opptrådt uaktsomt ved testtidspunktet

### 9. Klageadgang næringsmarked

Testens resultat tilhører NAFs kunde. Kundens navn er registrert på side 1 i testrapporten. Ved eventuelle uoverensstemmelser i forbindelse med levert dokumentasjon, skal kunde ta dette opp med NAF. NAF er forretningsmessig leverandør til kunde og forholder seg kun til denne avtalepart.

Alle reklamasjoner må være NAF i hende skriftlig senest 10 dager etter at testen er utført.

### 10. Reklamasjonsansvaret til NAF

Ved uoverensstemmelse mellom tekst og bilder i testrapport og ett av disse viser riktig tilstand, er feilen ikke reklamasjonsgrunn.

NAF AS er ikke ansvarlig for feil i opplysninger som er hentet elektronisk fra 3.-part.

NAF AS kan kreve at bilen stilles til disposisjon for kontroll.

Ved reklamasjon kan NAF AS forlange å få mulighet til å reparere på eget verksted.

Hvis kjøper starter reparasjon på annet verksted uten skriftlig godkjenning fra NAF AS bortfaller retten til å kreve utgiften refundert av NAF AS.

Ved reparasjon på kjøpers verksted beregnes priser etter NAF AS sine innkjøpspriser (Meca eller tilsvarende) og selvkost på timepris. Benyttes DBS-systemet som grunnlag for delepriser benyttes importørpriser uten fraktpåslag.

Arbeidstidsettes iht. Haynes Pro med faktor 1

Diagnoserapport vedlegges der kunden har bestilt dette. Diagnoserapporten betraktes som en del av testrapporten.

Reklamasjonskravets størrelse er under alle omstendigheter oppad begrenset til prisen på testen, med mindre noe annet er særskilt avtalt.

NAF AS anbefaler at budgivere selv inspiserer objektet.



NAF SEM  
Døvleveien 23  
3170 SEM  
Telefon:  
Fax:  
E-mail:  
Website:



18. feb. 2025

Køretøj: Volkswagen Transp.T6.1 2.0 16V TDI Multivan 4Motion  
Motorkode: CXHA  
Produktionsår: 19-24  
Kilometerstand: 169840 (udlæst fra styreenhed)  
Registrering Nr: NF89136  
VIN: WV1ZZZ7HZJH138955 (udlæst fra styreenhed)  
Testet: 18. feb. 2025 13:12:00

---

Fejlkode

---

**OBD** **OBD** **0 Fejl**

**Drivlinje** **Motorelektronik 1** **7 Fejl**

Fejlkode: 25577  
Motorstyreenhed spærret  
Intet/forkert frigivelsessignal fra startspærre

Fejlkode: 16056  
Olietryksskontakt  
Funktion ukorrekt.

Fejlkode: 31159  
AdBlue-pumpe 2  
Mechanischer Fehler.

Fejlkode: 31103  
SCR-katalysator bank 1  
Virkningsgrad under minimum.

Fejlkode: 27277  
Spændingsforsyning  
Underspænding registreret.

Fejlkode: 16399  
Manifoldspjæld-luftstrømsstyreenhed række 1  
System sidder fast (er konstant lukket).

Fejlkode: 30540  
Gasspjældspotentiometer  
Uplausibelt signal.

**bremsesystem** **Bremseelektronik** **0 Fejl**

<b>Passiv sikkerhed</b>	<b>Airbag</b>	<b>0 Fejl</b>
<b>Passiv sikkerhed</b>	<b>Nødopkaldssystem/telematiksystem</b>	<b>ikke tilgængelig</b>
<b>Termostyring</b>	<b>Varme/klimaanlæg</b>	<b>1 Fejl</b>
<p>Fejlkode: 9672723 Sædevarme foran til venstre Afbrydelse i strømkreds .</p>		
<b>Termostyring</b>	<b>Parkerings-/tilskudsvarmer</b>	<b>2 Fejl</b>
<p>Fejlkode: 36 Brændstofstand For lavt påfyldningsniveau.</p> <p>Fejlkode: 169 Tilskudsvarme til kølevandstemperaturføler Signal for højt/mangler.</p>		
<b>Termostyring</b>	<b>Tilskudsvarmer 2</b>	<b>ikke tilgængelig</b>
<b>Førerassistentsystem</b>	<b>Frontkmerasystem</b>	<b>ikke tilgængelig</b>
<b>Førerassistentsystem</b>	<b>Radarsensor adaptiv fartpilot</b>	<b>5 Fejl</b>
<p>Fejlkode: 1130 Sensor autom. afstandsregulering Synsfelt delvist/helt begrænset.</p> <p>Fejlkode: 1132 Sensor autom. afstandsregulering Synsfelt delvist/helt begrænset.</p> <p>Fejlkode: 1131 Sensor autom. afstandsregulering Synsfelt delvist/helt begrænset.</p> <p>Fejlkode: 1542 Sensor autom. afstandsregulering Synsfelt delvist/helt begrænset.</p> <p>Fejlkode: 1545 Sensor autom. afstandsregulering Synsfelt delvist/helt begrænset.</p>		
<b>Førerassistentsystem</b>	<b>Vognbaneskiftassistent</b>	<b>ikke tilgængelig</b>
<b>Førerassistentsystem</b>	<b>Parkeringssensor</b>	<b>1 Fejl</b>
<p>Fejlkode: 1112625 Parkeringsensor foran til højre Der forefindes intet signal.</p>		
<b>Førerassistentsystem</b>	<b>Bak-/360 graders kmerasystem</b>	<b>ikke tilgængelig</b>
Hella Gutmann Solutions GmbH	-2-	mega macs X

<b>Førerassistentsystem</b>	<b>Fjernlysassistent</b>	<b>ikke tilgængelig</b>
<b>Komfort</b>	<b>Diagnose-interface-bus</b>	<b>ikke tilgængelig</b>
<b>Komfort</b>	<b>Gateway-elektronik 1</b>	<b>ikke tilgængelig</b>
<b>Komfort</b>	<b>Kombiinstrument</b>	<b>0 Fejl</b>
<b>Komfort</b>	<b>Fartskriver</b>	<b>ikke tilgængelig</b>
<b>Komfort</b>	<b>Lysstyring venstre 2</b>	<b>ikke tilgængelig</b>
<b>Komfort</b>	<b>Lysstyring højre 2</b>	<b>ikke tilgængelig</b>
<b>Komfort</b>	<b>Lygtenivellering</b>	<b>0 Fejl</b>
<b>Komfort</b>	<b>Sædejustering fører</b>	<b>ikke tilgængelig</b>
<b>Komfort</b>	<b>Sædejustering passager</b>	<b>ikke tilgængelig</b>
<b>Komfort</b>	<b>Anhængerfunktion</b>	<b>ikke tilgængelig</b>
<b>Komfort</b>	<b>Dørelektronik førerside bag</b>	<b>ikke tilgængelig</b>
<b>Komfort</b>	<b>Dørelektronik passagerside bag</b>	<b>ikke tilgængelig</b>
<b>Komfort</b>	<b>Dørautomatik førerside bag</b>	<b>ikke tilgængelig</b>
<b>Komfort</b>	<b>Dørautomatik passagerside bag</b>	<b>ikke tilgængelig</b>
<b>Komfort</b>	<b>Bagklapselektronik</b>	<b>ikke tilgængelig</b>
<b>Komfort</b>	<b>Specialfunktion</b>	<b>ikke tilgængelig</b>
<b>Gearkasse</b>	<b>Gearelektronik</b>	<b>0 Fejl</b>
<b>Gearkasse</b>	<b>Firhjulselektronik</b>	<b>0 Fejl</b>
<b>Undervogn</b>	<b>Hjuldæmpningselektronik</b>	<b>ikke tilgængelig</b>
<b>Styretøj</b>	<b>Servostyring</b>	<b>ikke tilgængelig</b>
<b>Infotainmentsystem</b>	<b>Informationselektronik</b>	<b>0 Fejl</b>
<b>Dæktryksovervågning</b>	<b>Dæktryksovervågning</b>	<b>ikke tilgængelig</b>