



5437489

NAF Bruktbiltest

Testdato
02.05.2025



Kunde

Navn	Auksjonen.no As	Kontaktperson	
Medlemsnummer	94448735	Navn	Auksjonen.no As
Adresse	Døvleveien 23	Telefon	33300540
Postnummer og -sted	3170 SEM	E-post	
Telefon	33300540		
Ekstern referanse	481601		



Kjøretøy

Bilmerke	Volkswagen	Motorstørrelse	1968 cm ³
Modell	CADDY	Motoreffekt	51 kW
Type	2KN	Aksler i drift	1
Registreringsnr.	RJ67693	Drivstofftype	Diesel
Understellsnr.	WV1ZZZ2KZ7X089967	Kjøretøygruppe	315
Km.stand.	170290	Bruktimportert	Nei
Farge	Sølv	Registreringsår	2007
Karosseritype	Integrert førerhus	Registrert første gang	08.03.2007
		Frist for neste EU kontroll	13.04.2025



Informasjon

NAF Bruktbiltest (BBT) er en uavhengig vurdering av kjøretøyets tekniske tilstand iht. definerte kontrollpunkter. De aktuelle kontrollpunktene fremkommer i testen og vurderes / bedømmes etter NAF sine definisjoner og retningslinjer som også hensyntar bilens alder og km-stand.

NAF anmerker kun feil, mangler og avvik som avdekkes på testtidspunktet. Forutsetninger for utført test er angitt på side 2 i denne rapporten. NAF demonterer ikke for kontroll. Det kan være indikasjon knyttet til tekniske forhold som krever ytterligere utredning for å kunne fastslå omfang. Det kan også være periodiske feil som ikke kan avdekkes på testtidspunktet. Se utfyllende leveransebeskrivelse side 6.

NAF Bruktbiltest er utført på oppdrag av bilforhandler. Alle henvendelser til testen og øvrige forhold til bilens tekniske tilstand må avklares mellom kjøper av bilen og bilforhandler testen er utstedt til.



5437489

Testresultater

Ref.Id	Repareres	Resultat	Beskrivelse
2.7	Unormal lyd	Ulyd fra hjuloppheng bak	
2.8		Ulyd fra motor	
2.12		Ulyd. Muligens svinghjul. Nærmere kontroll på verksted	
4.1	Service/ Dokum.	Servicedokumentasjon mangler	
4.8		Aktivert serviceindikator	
4.9		Frist for EU kontroll er overskredet	
5.6	Bremsebelegg	Bremsene ligger på:	Høyre bak
17.16	Lys	Skadet lykt:	Midtre bremselys
30.2	Kjølevæske	Lavt væsknivå	
37.3	Registerreim	Det foreligger ingen dokumentasjon på bytte av registerreim iht oppgitt intervall. Nærmere undersøkelse/kontroll anbefales	
45.16	Instrumenter	Skadet instrument	
47.5	Elektrisk vindusheis	* - Bryter vindusheis venstre foran virker sporadisk.	
49.4	Kupevifte	* - Kupevifte virker bare på full styrke. Må videre feilsøkes.	
50.6	Varmeapparat / klimaanlegg (AC)	Ingen kjøling (kan være på grunn av lav utetemperatur)	
51.7	Vindusvisker, spylers (foran/bak)	Dårlig viskerblad:	Begge sider foran
51.8		Vinduspusserarm eller blad er defekt / mangler	Bakrute
81.2	Frontrute	En eller flere steinsprutrosetter som ikke er utbedret • Reparasjonsmetode: Skift	
82.8	Siderute/bakrute	Skade på rute:	Bakrute
83.15	Dør-/panseråpner	* - Skadet dørhengsler venstre dør foran. - Tregheter i skyvedør høyre bak.	
86.4	Lakk / karosseri utvendig	Skadet:	Høyre fordør, Bakluke, Venstre fordør, Høyre bakdør, Venstre bakskjerm, Høyre bakskjerm
86.8		Rust / korrosjon i innvendig kant:	Venstre fordør, Høyre bakdør, Høyre fordør



5437489

Ref.Id	Repareres	Resultat	Beskrivelse
86.10		Rust/rusthull:	Venstre bakskjerm, Høyre bakskjerm, Tak, Venstre sidekanal, Høyre sidekanal, Bakluke, Panser, Høyre forskjerm, Venstre forskjerm, Høyre fordør, Høyre bakdør
86.12		Steinsprut/lakksår	Tak
92.2	Luftdyse kupé	Betjening for luftdyse virker ikke:	Midten foran, Venstre foran
97.1	Døråpning	Sår eller skade:	Høyre fordør
97.3		Rust:	Venstre fordør
98.2	Seter	Misfarget/skittent:	Høyre foran, Venstre foran
100.1	Gulvmatter/-teppe	Gulvmatte skadet eller mangler:	Venstre foran
103.4	Interiør generelt	* - Diverse malingsøl, møkkete smårifter i kupe.	

Ref.Id	Opplysning	Resultat	Beskrivelse
6.17	Bremsekiver	Overflaterust eller mindre enn 50% av overflaten rustet	Begge sider bak
23.4	Full systemskann	Det finnes feilkoder, se rapport	
23.6		Etter avtale med kunde er feilkode/r slettet, feilsøking må påregnes dersom feilkode dukker opp igjen	
28.7	Utvendig tilstand motor	Oljesvetting	
28.9		Motorvask anbefales	
49.5	Kupevifte	Periodisk ulyd i kupevifte	
86.17	Lakk / karosseri utvendig	Lakkriper:	Venstre forskjerm
86.18		Diverse småbulker/lakkriper	
86.20		Bulk(er)	Panser, Bakluke, Tak, Venstre bakskjerm, Venstre sidekanal, Høyre sidekanal
88.13	Underside	Stedvis rustdannelser i vognbunn/understell	Foran, Bak, Midten
93.5	Taktrekk	Skittent taktrekk	
96.5	Dørtrekk	Skittent/misfarget dørtrekk	Høyre fordør, Venstre fordør
97.8	Døråpning	* - Malingsøl høyre døråpning bak.	

Ikke utførte

Punkt	Årsak
Oppvarmet bakrute	Skader/avvik som forhindrer vurdering



5437489

Servicehistorikk

Bilen mangler servicebok

Testforhold

Maks hastighet ved prøvekjøring	60 km/t
Utetemperatur ved prøvekjøring	10 °C
Føreforhold ved prøvekjøring	Tørt
Bilen ble prøvekjørt:	Driftsvarm motor
Er bilen skitten eller nediset:	Nei
Frist for neste EU kontroll	14.04.2025



5437489

Prøvekjøring

- 1 - Kjøreegenskaper ✓
- 2 - Unormal lyd R

Generell informasjon

- 3 - Nøkler / Utstyr ✓
- 4 - Service/ Dokum. R

Bremser

- 5 - Bremsbelegg R
- 6 - Bremseskiver O
- 8 - Parkeringsbrems ✓
- 9 - Bremsvirkning ✓
- 10 - Bremsvæsknivå ✓
- 12 - Bremsørør ✓
- 13 - Bremseslanger ✓
- 15 - Brems pedal ✓

Lys og signaler

- 17 - Lys R
- 19 - Refleks ✓
- 20 - Lyd / lyssignaler ✓
- 21 - Varsellamper ✓

e-Diagnose

- 23 - Full systemskann O

Motor

- 27 - Motor virkemåte ✓
- 28 - Utvendig tilstand motor O
- 29 - Oljenivå motor ✓
- 30 - Kjølevæske R
- 32 - Kjølesystem ✓
- 33 - Eksosanlegg ✓
- 35 - Motorfester ✓
- 36 - Drivstofftank, rør, slange ✓
- 37 - Registerreim R

Drivverk

- 38 - Clutch ✓
- 39 - Girkasse (manuell) ✓
- 42 - Drivaksler ✓

Elektriske anlegg

- 44 - Instrument belysning ✓
- 45 - Instrumenter R
- 47 - Elektrisk vindusheis R
- 48 - Oppvarmet bakrute |
- 49 - Kupevifte R
- 50 - Varmeapparat / klimaanlegg (AC) R
- 51 - Vindusvisker, spyler (foran/bak) R
- 53 - Sentrallås ✓
- 54 - Setevarmer ✓
- 55 - Ladespenning generator ✓
- 56 - Drivrem generator ✓
- 57 - Batteri ytre tilstand ✓
- 58 - Tilstand 12 volt batteri ✓
- 59 - Tilhengerkontakt ✓

Hjul, dekk, felg

- 65 - Dekk ✓
- 66 - Felg ✓
- 67 - Ekstra hjulsett ✓
- 68 - Hjullager ✓

Styring

- 71 - Ratt, rattaksel, ledd ✓
- 72 - Styresnekke, tannstang ✓
- 73 - Styrestag/ledd ✓
- 74 - Styreservo ✓

Hjuloppheng

- 75 - Støtdempere ✓
- 76 - Stabilisator ✓
- 77 - Fjærer / fjærbein ✓
- 78 - Opphengs- / bærearmer foraksel ✓
- 79 - Opphengs- / bærearmer bakaksel ✓
- 80 - Travers ✓



5437489

Karosseri

81 - Frontrute	R
82 - Siderute/bakrute	R
83 - Dør-/panseråpner	R
84 - Lås	✓
86 - Lakk / karosseri utvendig	R
87 - Utvendig speil	✓
88 - Underside	O
89 - Understellsnummer	✓
90 - Tilhengerfeste	✓

Interiør

91 - Dashbord / midtkonsoll	✓
92 - Luftdyse kupé	R
93 - Taktrekk	O
96 - Dørtrekk	O
97 - Døråpning	R
98 - Seter	R
99 - Bilbelte	✓
100 - Gulvmatter/-teppe	R
102 - Laste-/bagasjerom	✓
103 - Interiør generelt	R



5437489

Måleverdier

Ref.Id	Punkt	Fråse	Måleverdi
3.1	Nøkler / Utstyr	Antall nøkler:	2 stk
6.1	Bremseskiver		Ikke mulig å måle pga felgens utforming
9.1	Bremsevirkning	Bremsevirkning, VF	100,00
9.2		Bremsevirkning, HF	100,00
9.3		Bremsevirkning, VB	100,00
9.4		Bremsevirkning, HB	100,00
30.1	Kjølevæske	Kjølevæskens frysepunkt, frostsikker ned til minus:	35 °C
37.1	Registerreim	Bilfabrikanten anbefaler under normale forhold skifte ved km:	120000
37.2		eller ved, måneder:	0
50.1	Varmeapparat / klimaanlegg (AC)	Temperatur på luft inn i klimaanlegg	22 °C
50.2		Temperatur på luft ut av klimaanlegg	25 °C
55.1	Ladespenning generator	Ladespenning med last (V)	14,10 volt
55.2		Ladespenning uten last (V)	14,10 volt
58.1	Tilstand 12 volt batteri	Referanseverdi norm:	CCA
58.2		Referanseverdi kaldstart-kapasitet:	540 ampere
58.3		Målt kaldstart-kapasitet:	515 ampere
65.1	Dekk	Mønsterdybde VF	7,00 mm
65.2		Mønsterdybde HF	7,00 mm
65.3		Mønsterdybde VB	5,00 mm
65.4		Mønsterdybde HB	5,00 mm
65.5		Bilen er utrustet med:	Piggfrie vinterdekk
66.1	Felg	Felg montert på bilen:	Stålfelg
67.1	Ekstra hjulsett	Mønsterdybde	6,00 mm
67.2		Mønsterdybde	6,00 mm
67.3		Mønsterdybde	6,00 mm
67.4		Mønsterdybde	6,00 mm
67.5		Ekstra hjulsett er utrustet med:	Sommerdekk
67.6		Felg på ekstra hjulsett:	Stålfelg



5437489

Bilder og vedlegg



1. Generelt



2. Generelt



3. Generelt



4. Generelt



5. Generelt



6. Generelt



7. Generelt



8. Generelt



9. Generelt



10. Generelt



11. Generelt



12. Generelt



5437489



13. Generelt

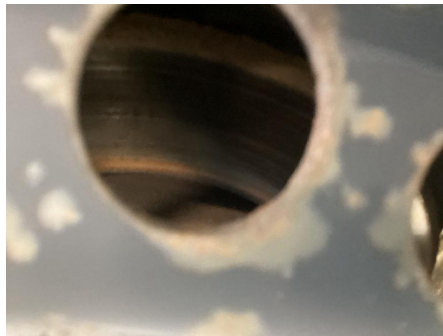

14. Generelt

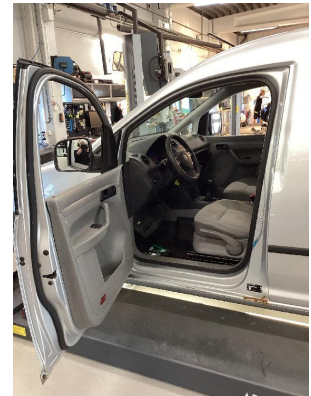

15. Generelt



16. Generelt



17. Generelt



18. Generelt



19. Generelt

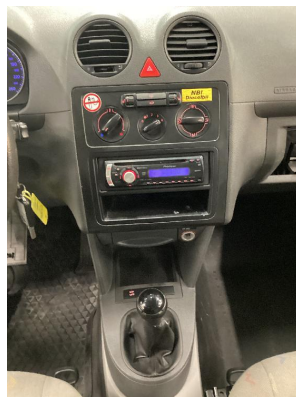

20. Generelt

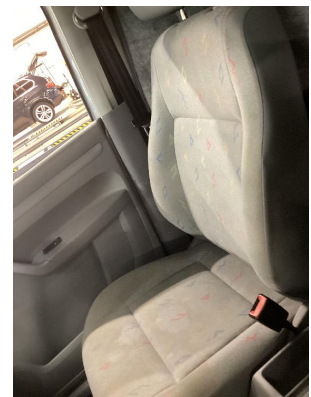

21. Generelt



22. Generelt



23. Generelt



24. Generelt



5437489



25. Generelt



26. Generelt



27. Generelt



28. Generelt



29. Generelt



30. Generelt



31. Generelt



32. Generelt



33. Generelt



34. Generelt



35. Generelt



36. Generelt



5437489



37. Generelt



38. Generelt



39. Generelt



40. Generelt

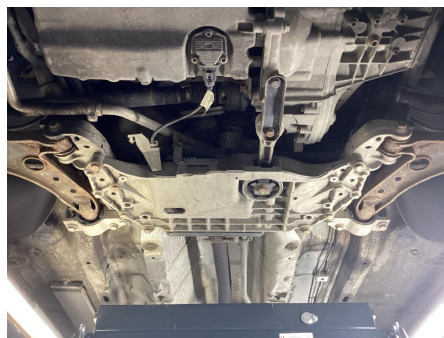

41. Generelt



42. Generelt

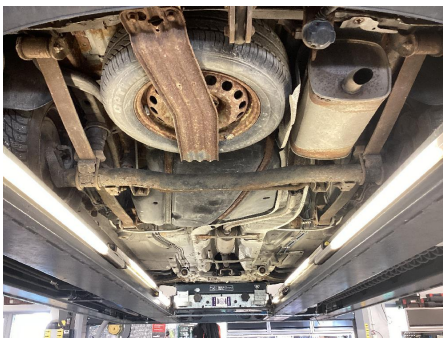

43. Generelt



5437489

Leveransebetingelser

1. Testrapporten

Testrapporten inneholder identifikasjon av kjøretøy og kunde samt beskrivelse av testens omfang med måleresultater der det foreligger.

2. Bedømming-vurderingsdefinisjon

Forklaring til bokstavkodene som benyttes ved PDF rapport:

V = Normalt. Tilstand vurdert «normal» iht. kjøretøyets alder og kjørelengde

R = Reparasjon. Anbefaler utbedring iht. kontrollpunkt

O = Opplysning. Informasjon iht. kontrollpunkt og/eller kjøretøy

S = Skiftet. Kontrollpunkt inkl. komponentskifte

J = Justert. Kontrollpunkt inkl. justering

I = Ikkeutført. Kontrollpunkt ikke vurdert

3. Gjennomføring av test.

Test utføres på et NAF Senter hvis ikke annet er beskrevet.

4. Eiendomsrett

Testens resultat tilhører NAFs kunde. Kundens navn er registrert på side 1 i testrapporten, og eventuelle henvendelser i forbindelse med testen må utføres av registrert kunde. Testresultatene leveres ikke ut til andre uten samtykke fra NAFs kunde.

5. Demontering

NAF demonterer ikke for kontroll/vurdering, og kan dermed ikke påpeke feil som kun avdekkes ved demontering. Dersom NAF oppdager avvik der det trengs demontering for kontroll/vurdering, vil dette anmerkes i testrapporten.

6. Prøvekjøring, periodiske feil og fremtidige problemer

NAF anmerker kun feil og avvik som oppdages på testtidspunktet. Periodiske feil/avvik kan forekomme uten at dette avdekkes pga. manglende symptom(fremtredelse) ved testtidspunktet. Det er ikke mulig å forutse fremtidige problemer, feil eller avvik.

NAF prøvekjører bilen kun i begrenset grad.

7. Avlesing av elektronisk lagrede feilkoder via kjøretøyets OBD kontakt

NAF leser feilkoder på de elektroniske styresystemene som bilprodusenten har gitt tilgang til. Tilgang kan variere mellom ulike bilmerker og modeller og systemene leses med det testutstyret som benyttes av NAF. Det skilles ikke mellom permanente og periodiske feilkoder. NAF kan ikke påvise avvik i bilens oppgitte kilometerstand ved hjelp av diagnose.

8. NAFs ansvar

NAF har vurdert alle kontrollpunkter i den aktuelle testrapporten i henhold til NAFs definisjoner og retningslinjer. Kontrollpunkter som ikke omtales i rapporten er ikke inkludert eller vurdert.

Feil/avvik som avdekkes i etterkant av testen, kan ikke lastes NAF uten at det dokumenteres at følgende kumulative vilkår foreligger:

- feil/avvik må anses å ha foreligget ved testtidspunktet
- feil/avvik kan avdekkes etter gjeldende definisjoner og retningslinjer (innhold) av kontrollpunkt ved testtidspunktet
- feil/avvik kan avdekkes ved benyttet testutstyr i NAF ved testtidspunktet
- feil/avvik kan avdekkes ved gjeldende testforutsetninger ved testtidspunktet
- feil/avvik medfører konsekvenstap
- NAF har opptrådt uaktsomt ved testtidspunktet

9. Klageadgang næringsmarked

Testens resultat tilhører NAFs kunde. Kundens navn er registrert på side 1 i testrapporten. Ved eventuelle uoverensstemmelser i forbindelse med levert dokumentasjon, skal kunde ta dette opp med NAF. NAF er forretningsmessig leverandør til kunde og forholder seg kun til denne avtalepart.

Alle reklamasjoner må være NAF i hende skriftlig senest 10 dager etter at testen er utført.

10. Reklamasjonsansvaret til NAF

Ved uoverensstemmelse mellom tekst og bilder i testrapport og ett av disse viser riktig tilstand, er feilen ikke reklamasjonsgrunn.

NAF AS er ikke ansvarlig for feil i opplysninger som er hentet elektronisk fra 3.-part.

NAF AS kan kreve at bilen stilles til disposisjon for kontroll.

Ved reklamasjon kan NAF AS forlange å få mulighet til å reparere på eget verksted.

Hvis kjøper starter reparasjon på annet verksted uten skriftlig godkjenning fra NAF AS bortfaller retten til å kreve utgiften refundert av NAF AS.

Ved reparasjon på kjøpers verksted beregnes priser etter NAF AS sine innkjøpspriser (Meca eller tilsvarende) og selvkost på timepris. Benyttes DBS-systemet som grunnlag for delepriser benyttes importørpriser uten fraktpåslag.

Arbeidstidsettes iht. Haynes Pro med faktor 1

Diagnoserapport vedlegges der kunden har bestilt dette. Diagnoserapporten betraktes som en del av testrapporten.

Reklamasjonskravets størrelse er under alle omstendigheter oppad begrenset til prisen på testen, med mindre noe annet er særskilt avtalt.

NAF AS anbefaler at budgivere selv inspiserer objektet.

Fejlkode: 2251
Varmeapparat
Apparat låst.

Termostyring	Tilskudsvarmer	ikke tilgængelig
Førerassistentsystem	Parkeringsensor	ikke tilgængelig
Førerassistentsystem	Parkeringsensor 2	ikke tilgængelig
Komfort	Kombiinstrument	1 Fejl

Fejlkode: 446
Styreenhed, spændingsforsyning
Spændings-/strømforsyning lav.

Komfort	Central styreenhed komfort	1 Fejl
----------------	-----------------------------------	---------------

Fejlkode: 668
Spændingsforsynings B plus
Spændings-/strømforsyning med fejl.

Komfort	Gateway-elektronik 1	2 Fejl
----------------	-----------------------------	---------------

Fejlkode: 1497
Lampe blinklys foran til højre
Funktion ukorrekt.

Fejlkode: 1064
Spændingsforsyning via kl. 58d
Spændingsforsyning med fejl.

Komfort	Diagnose-interface-bus	0
----------------	-------------------------------	----------

Komfort	Førerdørselektronik	3 Fejl
----------------	----------------------------	---------------

Fejlkode: 928
Lukkeenhed til centrallås i førerside F220
Lukkeenhed til centrallås i førerside F220

Fejlkode: 912
Kontakt til rudehejs FV E40
Funktion ukorrekt.

Fejlkode: 943
Spejlopvarmning i førerside Z4
Spejlopvarmning i førerside Z4

Komfort	Passagerdørselektronik	0
----------------	-------------------------------	----------

Komfort	Lygtenivellering	ikke tilgængelig
----------------	-------------------------	-------------------------

Komfort	Anhængerfunktion	0
----------------	-------------------------	----------

Komfort	Telefon-/mobilforberedelse	ikke tilgængelig
Komfort	Specialfunktion	ikke tilgængelig
Gearkasse	Gearelektronik	ikke tilgængelig
Gearkasse	Firhjulselektronik	ikke tilgængelig
Tyverisikring	Startspærre	0
Styretøj	Servostyring	ikke tilgængelig
Styretøj	Ratstammemodul	0
Infotainmentsystem	Radiotuner	ikke tilgængelig
Infotainmentsystem	Navigation	ikke tilgængelig