



5308743

NAF Bruktbiltest

Testdato
07.03.2025



Kunde

Navn	Auksjonen.no As	Kontaktperson	
Medlemsnummer	94448735	Navn	Auksjonen.no As
Adresse	Døvleveien 23	Telefon	33300540
Postnummer og -sted	3170 SEM	E-post	
Telefon	33300540		
Ekstern referanse	476689		



Kjøretøy

Bilmerke	Volkswagen	Motorstørrelse	1395 cm ³
Modell	PASSAT	Motoreffekt	115 kW
Type	3C	Aksler i drift	1
Registreringsnr.	JV32355	Drivstofftype	Bensin
Understellsnr.	WVWZZZ3CZLE052705	Kjøretøygruppe	101
Km.stand.	54750	Bruktimportert	Nei
Farge	Hvit	Registreringsår	2020
Karosseritype	Stasjonsvogn	Registrert første gang	20.07.2020
		Frist for neste EU kontroll	19.07.2026



Informasjon

NAF Bruktbiltest (BBT) er en uavhengig vurdering av kjøretøyets tekniske tilstand iht. definerte kontrollpunkter. De aktuelle kontrollpunktene fremkommer i testen og vurderes / bedømmes etter NAF sine definisjoner og retningslinjer som også hensyntar bilens alder og km-stand.

NAF anmerker kun feil, mangler og avvik som avdekkes på testtidspunktet. Forutsetninger for utført test er angitt på side 2 i denne rapporten. NAF demonterer ikke for kontroll. Det kan være indikasjon knyttet til tekniske forhold som krever ytterligere utredning for å kunne fastslå omfang. Det kan også være periodiske feil som ikke kan avdekkes på testtidspunktet. Se utfyllende leveransebeskrivelse side 6.

NAF Bruktbiltest er utført på oppdrag av bilforhandler. Alle henvendelser til testen og øvrige forhold til bilens tekniske tilstand må avklares mellom kjøper av bilen og bilforhandler testen er utstedt til.



5308743

Testresultater

Ref.Id	Repareres	Resultat	Beskrivelse
4.1	Service/ Dokum.	Serviceokumentasjon mangler	
4.7		Aktivert serviceindikator	
86.2	Lakk / karosseri utvendig	Lakkriper:	Støtfanger foran
97.1	Døråpning	Sår eller skade:	Høyre bakhjør

Ref.Id	Opplysning	Resultat	Beskrivelse
5.9	Bremsebelegg	Slitt bremsebelegg	Venstre bak, Høyre bak
6.16	Bremsekiver	Overflaterust eller mindre enn 25% av overflaten rustet	Begge sider foran
6.17		Overflaterust eller mindre enn 50% av overflaten rustet	Begge sider bak
23.4	Full systemskann	Det finnes feilkoder, se rapport	
23.6		Etter avtale med kunde er feilkode/r slettet, feilsøking må påregnes dersom feilkode dukker opp igjen	
37.7	Registerreim	Bilfabrikanten oppgir ikke utskiftingsintervall for registerreima	
60.7	Tilleggsvarmer / parkeringsvarmer	Ikke funksjonsprøvd	
66.10	Felg	Ripe/slitasje på felg	
67.27	Ekstra hjulsett	Ripe/slitasje	
76.10	Stabilisator	Slakk i lenkarm til stabilisatorstag	Venstre bak
81.9	Frontrute	Noe steinsprut	
86.17	Lakk / karosseri utvendig	Diverse småbulker/lakkriper	
97.5	Døråpning	Sår eller skade:	Venstre fordør
99.11	Bilbelte	Vridd belte	Høyre bak

Servicehistorikk

Bilen mangler servicebok

Testforhold

Maks hastighet ved prøvekjøring	60 km/t
Utetemperatur ved prøvekjøring	3 °C
Føreforhold ved prøvekjøring	Tørt;Vått
Bilen ble prøvekjørt:	Driftsvarm motor
Frist for neste EU kontroll	20.07.2026



5308743

Prøvekjøring

1 - Kjøreegenskaper ✓

Generell informasjon

3 - Nøkler / Utstyr ✓

4 - Service/ Dokum. R

Bremser

5 - Bremsbelegg O

6 - Bremseskiver O

10 - Bremsvæskeniå ✓

12 - Bremsørør ✓

13 - Bremseslanger ✓

14 - Bremskraftforsterker ✓

15 - Brems pedal ✓

Lys og signaler

17 - Lys ✓

19 - Refleks ✓

20 - Lyd / lyssignaler ✓

21 - Varsellamper ✓

22 - Varsellamper utvidet ✓

e-Diagnose

23 - Full systemskann O

Motor

27 - Motor virkemåte ✓

28 - Utvendig tilstand motor ✓

29 - Oljenivå motor ✓

30 - Kjølevæske ✓

31 - Kjølevifte ✓

32 - Kjølesystem ✓

33 - Eksosanlegg ✓

35 - Motorfester ✓

36 - Drivstofftank, rør, slange ✓

37 - Registerreim O

Drivverk

40 - Girkasse (automatisk) ✓

42 - Drivaksler ✓

Elektriske anlegg

44 - Instrument belysning ✓

45 - Instrumenter ✓

47 - Elektrisk vindusheis ✓

48 - Oppvarmet bakrute ✓

49 - Kupevifte ✓

50 - Varmeapparat / klimaanlegg (AC) ✓

51 - Vindusvisker, spyler (foran/bak) ✓

53 - Sentrallås ✓

54 - Setevarmer ✓

55 - Ladespenning generator ✓

56 - Drivrem generator ✓

59 - Tilhengerkontakt ✓

60 - Tilleggsvarmer / parkeringsvarmer O

61 - Ladekontakt elbil/hybrid ✓

62 - Ladekabel elbil/hybrid ✓

63 - Kabler for fremdriftssystem elbil/hybrid ✓

64 - Utv. tilstand fremdriftsbatteri elbil/hybrid ✓

Hjul, dekk, felg

65 - Dekk ✓

66 - Felg O

67 - Ekstra hjulsett O

68 - Hjullager ✓

Styring

71 - Ratt, rattaksel, ledd ✓

72 - Styresnekke, tannstang ✓

73 - Styrestag/ledd ✓

74 - Styreservo ✓

Hjuloppheng

75 - Støtdempere ✓

76 - Stabilisator O

77 - Fjærer / fjærbein ✓

78 - Opphengs- / bærearmer foraksel ✓

79 - Opphengs- / bærearmer bakaksel ✓

80 - Travers ✓



5308743

Karosseri

81 - Frontrute	O
82 - Siderute/bakrute	✓
83 - Dør-/panseråpner	✓
85 - Takluke/Panoramatak	✓
86 - Lakk / karosseri utvendig	R
87 - Utvendig speil	✓
88 - Underside	✓
89 - Understellsnummer	✓
90 - Tilhengerfeste	✓

Interiør

91 - Dashbord / midtkonsoll	✓
92 - Luftdyse kupé	✓
93 - Taktrekk	✓
94 - Solskjerm	✓
95 - Innvendig speil	✓
96 - Dørtrekk	✓
97 - Døråpning	R
98 - Seter	✓
99 - Bilbelte	O
100 - Gulvmatter/-teppe	✓
101 - Bagasjeromstildekning	✓
102 - Laste-/bagasjerom	✓
103 - Interiør generelt	✓
104 - Varseltrekant	✓



5308743

Måleverdier

Ref.Id	Punkt	Fråse	Måleverdi
3.1	Nøkler / Utstyr	Antall nøkler:	2 stk
6.1	Bremsekiver	Min. bremseskivetykkelse før utskifting foran:	22,00 mm
6.2		Bremsekivetykkelse VF	23,10 mm
6.3		Bremsekivetykkelse HF	23,20 mm
6.4		Min. bremseskivetykkelse før utskifting bak:	10,00 mm
6.5		Bremsekivetykkelse VB	11,30 mm
6.6		Bremsekivetykkelse HB	11,10 mm
30.1	Kjølevæske	Kjølevæskens frysepunkt, frostsikker ned til minus:	35 °C
37.1	Registerreim		Ikke oppgitt av produsent
50.1	Varmeapparat / klimaanlegg (AC)	Temperatur på luft inn i klimaanlegg	22 °C
50.2		Temperatur på luft ut av klimaanlegg	9 °C
55.1	Ladespenning generator	Ladespenning med last (V)	14,80 volt
55.2		Ladespenning uten last (V)	15,10 volt
62.1	Ladekabel elbil/hybrid	Antall ladekabler i bilen:	2 stk
65.1	Dekk	Mønsterdybde VF	7,00 mm
65.2		Mønsterdybde HF	7,00 mm
65.3		Mønsterdybde VB	5,00 mm
65.4		Mønsterdybde HB	6,00 mm
65.5		Bilen er utrustet med:	Piggfrie vinterdekk
66.1	Felg	Felg montert på bilen:	Lettmetallfelg
67.1	Ekstra hjulsett	Mønsterdybde	4,00 mm
67.2		Mønsterdybde	4,00 mm
67.3		Mønsterdybde	4,00 mm
67.4		Mønsterdybde	4,00 mm
67.5		Ekstra hjulsett er utrustet med:	Sommerdekk
67.6		Felg på ekstra hjulsett:	Lettmetallfelg

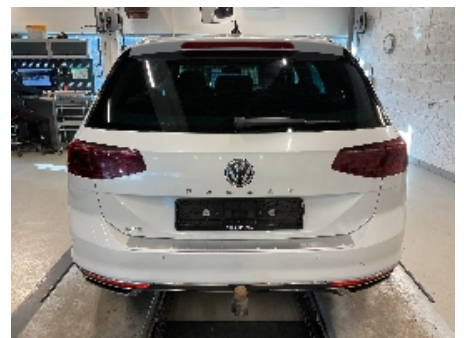
Bilder og vedlegg**1. Generelt****2. Generelt****3. Generelt****4. Generelt****5. Generelt****6. Generelt****7. Generelt****8. Generelt****9. Generelt****10. Generelt****11. Generelt****12. Generelt**



5308743



13. Generelt



14. Generelt



15. Generelt



16. Generelt



17. Generelt



18. Lakk / karosseri utvendig



19. Døråpning



20. Døråpning



21. Generelt



22. Generelt



23. Generelt



24. Generelt



5308743



25. Generelt



26. Generelt



5308743

Leveransebetingelser

1. Testrapporten

Testrapporten inneholder identifikasjon av kjøretøy og kunde samt beskrivelse av testens omfang med måleresultater der det foreligger.

2. Bedømming-vurderingsdefinisjon

Forklaring til bokstavkodene som benyttes ved PDF rapport:

V = Normalt. Tilstand vurdert «normal» iht. kjøretøyets alder og kjørelengde

R = Reparasjon. Anbefaler utbedring iht. kontrollpunkt

O = Opplysning. Informasjon iht. kontrollpunkt og/eller kjøretøy

S = Skiftet. Kontrollpunkt inkl. komponentskifte

J = Justert. Kontrollpunkt inkl. justering

I = Ikkeutført. Kontrollpunkt ikke vurdert

3. Gjennomføring av test.

Test utføres på et NAF Senter hvis ikke annet er beskrevet.

4. Eiendomsrett

Testens resultat tilhører NAFs kunde. Kundens navn er registrert på side 1 i testrapporten, og eventuelle henvendelser i forbindelse med testen må utføres av registrert kunde. Testresultatene leveres ikke ut til andre uten samtykke fra NAFs kunde.

5. Demontering

NAF demonterer ikke for kontroll/vurdering, og kan dermed ikke påpeke feil som kun avdekkes ved demontering. Dersom NAF oppdager avvik der det trengs demontering for kontroll/vurdering, vil dette anmerkes i testrapporten.

6. Prøvekjøring, periodiske feil og fremtidige problemer

NAF anmerker kun feil og avvik som oppdages på testtidspunktet. Periodiske feil/avvik kan forekomme uten at dette avdekkes pga. manglende symptom(fremtredelse) ved testtidspunktet. Det er ikke mulig å forutse fremtidige problemer, feil eller avvik.

NAF prøvekjører bilen kun i begrenset grad.

7. Avlesing av elektronisk lagrede feilkoder via kjøretøyets OBD kontakt

NAF leser feilkoder på de elektroniske styresystemene som bilprodusenten har gitt tilgang til. Tilgang kan variere mellom ulike bilmerker og modeller og systemene leses med det testutstyret som benyttes av NAF. Det skilles ikke mellom permanente og periodiske feilkoder. NAF kan ikke påvise avvik i bilens oppgitte kilometerstand ved hjelp av diagnose.

8. NAFs ansvar

NAF har vurdert alle kontrollpunkter i den aktuelle testrapporten i henhold til NAFs definisjoner og retningslinjer. Kontrollpunkter som ikke omtales i rapporten er ikke inkludert eller vurdert.

Feil/avvik som avdekkes i etterkant av testen, kan ikke lastes NAF uten at det dokumenteres at følgende kumulative vilkår foreligger:

- feil/avvik må anses å ha foreligget ved testtidspunktet
- feil/avvik kan avdekkes etter gjeldende definisjoner og retningslinjer (innhold) av kontrollpunkt ved testtidspunktet
- feil/avvik kan avdekkes ved benyttet testutstyr i NAF ved testtidspunktet
- feil/avvik kan avdekkes ved gjeldende testforutsetninger ved testtidspunktet
- feil/avvik medfører konsekvenstap
- NAF har opptrådt uaktsomt ved testtidspunktet

9. Klageadgang næringsmarked

Testens resultat tilhører NAFs kunde. Kundens navn er registrert på side 1 i testrapporten. Ved eventuelle uoverensstemmelser i forbindelse med levert dokumentasjon, skal kunde ta dette opp med NAF. NAF er forretningsmessig leverandør til kunde og forholder seg kun til denne avtalepart.

Alle reklamasjoner må være NAF i hende skriftlig senest 10 dager etter at testen er utført.

10. Reklamasjonsansvaret til NAF

Ved uoverensstemmelse mellom tekst og bilder i testrapport og ett av disse viser riktig tilstand, er feilen ikke reklamasjonsgrunn.

NAF AS er ikke ansvarlig for feil i opplysninger som er hentet elektronisk fra 3.-part.

NAF AS kan kreve at bilen stilles til disposisjon for kontroll.

Ved reklamasjon kan NAF AS forlange å få mulighet til å reparere på eget verksted.

Hvis kjøper starter reparasjon på annet verksted uten skriftlig godkjenning fra NAF AS bortfaller retten til å kreve utgiften refundert av NAF AS.

Ved reparasjon på kjøpers verksted beregnes priser etter NAF AS sine innkjøpspriser (Meca eller tilsvarende) og selvkost på timepris. Benyttes DBS-systemet som grunnlag for delepriser benyttes importørpriser uten fraktpåslag.

Arbeidstidsettes iht. Haynes Pro med faktor 1

Diagnoserapport vedlegges der kunden har bestilt dette. Diagnoserapporten betraktes som en del av testrapporten.

Reklamasjonskravets størrelse er under alle omstendigheter oppad begrenset til prisen på testen, med mindre noe annet er særskilt avtalt.

NAF AS anbefaler at budgivere selv inspiserer objektet.

NAF SEM
Døvleveien 23
3170 SEM
Telefon:
Fax:
E-mail:
Website:



6. mar. 2025

Køretøj: Volkswagen Passat 1.4i 16V TSI GTE Variant Hybrid BlueMotion
Motorkode: DGEB
Produktionsår: 15-18
Kilometerstand: 54750 (udlæst fra styreenhed)
Registrering Nr: JV32355
VIN: WWWZZZ3CZLE052705 (udlæst fra styreenhed)
Testet: 6. mar. 2025 15:25:39

Fejlkode

OBD	OBD	0 Fejl
Drivlinje	Motorelektronik 1	0
Drivlinje	Elektromotor 1	0
Drivlinje	Hybridbatteristyring	0
Drivlinje	Højspændings-batterilader	2 Fejl

Fejlkode: 14745867
Højspændingsbatteri-oplader
Ladestrøm fejlbehæftet.

Fejlkode: 12583680
CAN-bus
Manglende meddelelse

bremsesystem	Bremseelektronik	1 Fejl
---------------------	-------------------------	---------------

Fejlkode: 8388
Databus
Meddelelse ukorrekt.

bremsesystem	Bremsekraftforstærkning	0
Passiv sikkerhed	Airbag	0
Passiv sikkerhed	Nødopkaldssystem/telematiksystem	0
Termostyring	Varme/klimaanlæg	1 Fejl

Fejlkode: 27657
Klimakompressor
Funktion ukorrekt.

Termostyring	Parkerings-/tilskudsvarmer	0
Førerassistentsystem	Frontkmerasystem	0
Førerassistentsystem	Radarsensor adaptiv fartpilot	8 Fejl

Fejlkode: 2099
Databus
Meddelelse ukorrekt.

Fejlkode: 1538
Sensor autom. afstandsregulering
Synsfelt delvist/helt begrænset.

Fejlkode: 1396
Sensor autom. afstandsregulering
Synsfelt delvist/helt begrænset.

Fejlkode: 800
Databus
Meddelelse ukorrekt.

Fejlkode: 1542
Sensor autom. afstandsregulering
Synsfelt delvist/helt begrænset.

Fejlkode: 1397
Sensor autom. afstandsregulering
Synsfelt delvist/helt begrænset.

Fejlkode: 935
Databus
Meddelelse ukorrekt.

Fejlkode: 2068
Databus
Meddelelse ukorrekt.

Førerassistentsystem	Vognbaneskiftassistent	1 Fejl
-----------------------------	-------------------------------	---------------

Fejlkode: 1572876
Sporskiftassistent-styreenhed
Synsfelt begrænset.

Førerassistentsystem	Vognbaneskiftassistent 2	ikke tilgængelig
-----------------------------	---------------------------------	-------------------------

Førerassistentsystem	Parkeringsensor	4 Fejl
-----------------------------	------------------------	---------------

Fejlkode: 1081105
Parkeringssensortast
Kortslutning til stel.

Fejlkode: 13637632
Databus
Meddelelse ukorrekt.

Fejlkode: 13637428
Databus
Meddelelse ukorrekt.

Fejlkode: 13688835
Databus
Meddelelse ukorrekt.

Førerassistentsystem	Bak-/360 graders kamerasystem	0
Førerassistentsystem	Fjernlysassistent	ikke tilgængelig
Komfort	Gateway-elektronik 1	2 Fejl

Fejlkode: 558356
Databus
Meddelelse ukorrekt.

Fejlkode: 204546
Trådløs nøgle 2
Spænding for lav.

Komfort	Kombiinstrument	4 Fejl
----------------	------------------------	---------------

Fejlkode: 16777018
Funktionsbegrænsning pga. kommunikationsforstyrrelse
Funktion ukorrekt.

Fejlkode: 16777022
Funktionsbegrænsning pga. kommunikationsforstyrrelse
Funktion ukorrekt.

Fejlkode: 16777056
Funktionsbegrænsning pga. kommunikationsforstyrrelse
Funktion ukorrekt.

Fejlkode: 16777030
Funktionsbegrænsning pga. kommunikationsforstyrrelse
Funktion ukorrekt.

Komfort	Lygtenivellering	ikke tilgængelig
Komfort	Førerdørselektronik	0
Komfort	Passagerdørselektronik	0
Komfort	Dørelektronik førerside bag	0
Komfort	Dørelektronik passagerside bag	0
Komfort	Sædejustering fører	ikke tilgængelig

Komfort Fejlkode: 131699 Informationselektronik, styreenhed 1 Fejl i kommunikation.	Diagnose-interface-bus	3 Fejl
Fejlkode: 66565 Databus Fejl i systemdiagnose.		
Fejlkode: 8786912 Ratberøringsregistrering Intern fejl.		
Komfort	Anhængerfunktion	1 Fejl
Fejlkode: 655882 Anhænger-bremselys Strømkreds med fejl.		
Komfort	Specialfunktion	ikke tilgængelig
Komfort	Bagklapselektronik	0
Komfort	Motorlydssimulator	ikke tilgængelig
Komfort	Head up-display	ikke tilgængelig
Komfort	Skydetag	0
Komfort	Multifunktionsmodul	2 Fejl
Fejlkode: 13706001 Databus Meddelelse ukorrekt.		
Fejlkode: 65921 NFC-antenne 2 Overtemperatur konstateret.		
Komfort	Lysstyring venstre	ikke tilgængelig
Komfort	Lysstyring højre	ikke tilgængelig
Komfort	Lysstyring venstre 2	0
Komfort	Lysstyring højre 2	0
Komfort	Aktuator for karosseristøj	0
Komfort	Specialkøretøjsassistent	ikke tilgængelig
Gearkasse	Firhjulselektronik	ikke tilgængelig
Gearkasse	Gearelektronik	0

Gearkasse	Drivmomentfordeling bagaksel i venstre side	ikke tilgængelig
Gearkasse	Drivmomentfordeling bagaksel i højre side	ikke tilgængelig
Tyverisikring	Interface adgangs- og startsystem	1 Fejl
<p>Fejlkode: 222476 Sensor 1 håndfri åbning af bagklap Strømkreds med fejl.</p>		
Undervogn	Hjuldæmpningselektronik	ikke tilgængelig
Styretøj	Servostyring	0
Styretøj	Ratstammemodul	ikke tilgængelig
Styretøj	Elektron. Ratstammelåsning	0
Infotainmentsystem	Informationselektronik	0
Infotainmentsystem	Sound-system	ikke tilgængelig
Infotainmentsystem	Tv-tuner	ikke tilgængelig
Dæktryksovervågning	Dæktryksovervågning	ikke tilgængelig