



5263807

NAF Bruktbiltest

Testdato
17.02.2025



Kunde

Navn	Auksjonen.no As	Kontaktperson	
Medlemsnummer	94448735	Navn	Auksjonen.no As
Adresse	Døvleveien 23	Telefon	33300540
Postnummer og -sted	3170 SEM	E-post	
Telefon	33300540		
Ekstern referanse	471653		



Kjøretøy

Bilmerke	BMW	Motorstørrelse	2993 cm ³
Modell	530D XDRIVE	Motoreffekt	190 kW
Type	5L	Aksler i drift	2
Registreringsnr.	PD49835	Drivstofftype	Diesel
Understellsnr.	WBAFV31080C696310	Kjøretøygruppe	101
Km.stand.	237793	Bruktimportert	Ja
Farge	Svart	Registreringsår	2011
Karosseritype	Sedan	Registrert første gang	06.04.2011
		Frist for neste EU kontroll	09.11.2024



Informasjon

NAF Bruktbiltest (BBT) er en uavhengig vurdering av kjøretøyets tekniske tilstand iht. definerte kontrollpunkter. De aktuelle kontrollpunktene fremkommer i testen og vurderes / bedømmes etter NAF sine definisjoner og retningslinjer som også hensyntar bilens alder og km-stand.

NAF anmerker kun feil, mangler og avvik som avdekkes på testtidspunktet. Forutsetninger for utført test er angitt på side 2 i denne rapporten. NAF demonterer ikke for kontroll. Det kan være indikasjon knyttet til tekniske forhold som krever ytterligere utredning for å kunne fastslå omfang. Det kan også være periodiske feil som ikke kan avdekkes på testtidspunktet. Se utfyllende leveransebeskrivelse side 6.

NAF Bruktbiltest er utført på oppdrag av bilforhandler. Alle henvendelser til testen og øvrige forhold til bilens tekniske tilstand må avklares mellom kjøper av bilen og bilforhandler testen er utstedt til.



5263807

Testresultater

Ref.Id	Repareres	Resultat	Beskrivelse
1.11	Kjøreegenskaper	* Ikke prøvekjørt grunnet feilmeldinger på brems etc, redusert test.	
3.5	Nøkler / Utstyr	Nøkkel/er mangler	
4.3	Service/ Dokum.	Iht. servicehefte er ikke alle servicer fulgt	Tid mellom servicer er overskredet, Kjørelengde mellom servicer er overskredet
4.8		Frist for EU kontroll er overskredet	
5.3	Bremsebelegg	Slitt bremsebelegg	Venstre bak, Høyre bak
6.7	Bremsekiver	Bremsekivetykkelse er under fabrikantens minimumsmål	Venstre foran, Høyre bak, Høyre foran, Venstre bak
17.1	Lys	Virker ikke:	Høyre sideblinklys, Venstre sideblinklys, Venstre parklys, Venstre blinklys foran
17.12		Kraketert lykteglass	Høyre sideblinklys, Venstre baklys, Høyre baklys, Venstre sideblinklys
18.2	Markeringslys/-lykter	Virker ikke:	Venstre foran
19.2	Refleks	Skade på refleks:	Høyre side
21.7	Varsellamper	Varsellampe for bremsesystemet lyser	
28.1	Utvendig tilstand motor	Oljekkasje på motor - rengjør før nærmere kontroll	
33.2	Eksosanlegg	Lekkasje:	Fremre eksosrør
33.12		* Uoriginalt eksosanlegg, mulig ulovlig grunnet støy.	
42.1	Drivaksler	Defekt gummimansjett:	Venstre ytre foran
54.2	Setevarmer	Setevarme virker ikke:	Venstre foran
67.17	Ekstra hjulsett	Ekstra hjulsett mangler	
77.9	Fjærer / fjærbein	Senkesett er montert, men ikke godkjent og anmerket i vognkort	
81.4	Frontrute	Sprekk i frontrute: <ul style="list-style-type: none">• Reparasjonsmetode: Skift	
86.2	Lakk / karosseri utvendig	Lakkriper:	Høyre bakskjerm
86.3		Skadet:	Støtfanger bak, Støtfanger foran
86.6		Lakkblærer	Venstre bakskjerm, Venstre sidekanal, Høyre sidekanal, Høyre bakskjerm
86.11		Steinsprut/lakksår	Tak
86.13		Lakkslipp/flassing	Høyre bakskjerm
87.9	Utvendig speil	Ripe i speilhus:	Venstre



5263807

Ref.Id	Repareres	Resultat	Beskrivelse
88.1	Underside	Skadet/løs innerskjerm:	Høyre foran
88.2		Skadet/løst plastdeksel:	Høyre
88.11		* Mangler jekkekloss høyre bak.	
97.1	Døråpning	Sår eller skade:	Høyre bakdør, Venstre fordør

Ref.Id	Opplysning	Resultat	Beskrivelse
5.11	Bremsebelegg	Bremseklosser bør byttes samtidig som bremseskivene	Venstre foran, Høyre foran
17.32	Lys	* Tåkelys foran er koblet ut, knapp virker, men sitter ingen lys i frontfanger.	
23.6	Full systemskann	Etter avtale med kunde er feilkode/r slettet, feilsøking må påregnes dersom feilkode dukker opp igjen	
41.7	Differensial	Oljelekkasje/ svetting:	Bakre differensial
50.16	Varmeapparat / klimaanlegg (AC)	Skade / tæring i radiatorregister. Funksjon god på testetidspunktet	
65.20	Dekk	Piggdekk med slitte og/eller lite pigger	Venstre foran, Venstre bak, Høyre bak, Høyre foran
65.21		Mønsterdybde - tillatt, men anbefales byttet:	Høyre foran, Venstre foran
66.13	Felg	* Lakkflask etter omlakking av felger.	
78.8	Opphengs- / bærearmer foraksel	* Noe slakk i forstilling, anbefaler nærmere kontroll.	
81.10	Frontrute	Slitt frontrute	
86.16	Lakk / karosseri utvendig	Lakkriper:	Høyre forskjerm
86.17		Diverse småbulker/lakkriper	
86.19		Bulk(er)	Tak
86.21		Små lakkblærer:	Bakluke
86.26		Diverse lakkrust	
86.30		Bilen har noe penselflekking av steinsprut/riper i lakk	
86.34		* Diverse steinsprut/lakksår.	
88.13	Underside	Stedvis rustdannelser i vognbunn/understell	



5263807

Servicehistorikk

Angitte servicer er de som er oppført i serviceheftet/annen dokumentasjon funnet i bilen. Avvik i forhold til angitte serviceintervaller/retningslinjer i serviceheftet, anmerkes og fremkommer i rapporten.

Testforhold

Er bilen skitten eller nediset:	Nei
Frist for neste EU kontroll	10.11.2024
Ikke prøvekjørt pga:	Alvorlig feil

Dato	Km.stand
05.08.2022	194478
10.11.2020	167822
22.08.2019	145467
10.04.2019	127844
05.04.2018	115432
07.02.2017	99502
12.05.2015	76970
19.02.2013	49927
25.10.2012	38002
08.05.2012	24054



5263807

Prøvekjøring

1 - Kjøreegenskaper

R**Generell informasjon**

3 - Nøkler / Utstyr

R

4 - Service/ Dokum.

R**Bremser**

5 - Bremsbelegg

R

6 - Bremseskiver

R

8 - Parkeringsbrems

✓

10 - Bremsvæsknivå

✓

12 - Bremsørør

✓

13 - Bremseslanger

✓

14 - Bremskraftforsterker

✓

15 - Brems pedal

✓

Lys og signaler

17 - Lys

R

18 - Markeringslys/-lykter

R

19 - Refleks

R

20 - Lyd / lyssignaler

✓

21 - Varsellamper

R

22 - Varsellamper utvidet

✓

e-Diagnose

23 - Full systemskann

O**Motor**

28 - Utvendig tilstand motor

R

29 - Oljenivå motor

✓

30 - Kjølevæske

✓

31 - Kjølevifte

✓

32 - Kjølesystem

✓

33 - Eksosanlegg

R

35 - Motorfester

✓

36 - Drivstofftank, rør, slange

✓

37 - Registerreim

✓

Drivverk

41 - Differensial

O

42 - Drivaksler

R**Elektriske anlegg**

44 - Instrument belysning

✓

45 - Instrumenter

✓

46 - Radio / Multimedia

✓

47 - Elektrisk vindusheis

✓

48 - Oppvarmet bakrute

✓

49 - Kupevifte

✓

50 - Varmeapparat / klimaanlegg (AC)

O

51 - Vindusvisker, spyler (foran/bak)

✓

52 - Lyktespyler / Visker

✓

53 - Sentrallås

✓

54 - Setevarmer

R

55 - Ladespenning generator

✓

56 - Drivrem generator

✓

58 - Tilstand 12 volt batteri

✓

Hjul, dekk, felg

65 - Dekk

O**Hjul, dekk, felg**

66 - Felg

O

67 - Ekstra hjulsett

R

68 - Hjullager

✓

Styring

71 - Ratt, rattaksel, ledd

✓

72 - Styresnekke, tannstang

✓

73 - Styrestag/ledd

✓

74 - Styreservo

✓

Hjuloppheng

75 - Støtdempere

✓

76 - Stabilisator

✓

77 - Fjærer / fjærbein

R

78 - Opphengs- / bærearmer foraksel

O

79 - Opphengs- / bærearmer bakaksel

✓

80 - Travers

✓



5263807

Karosseri

81 - Frontrute	R
82 - Siderute/bakrute	✓
83 - Dør-/panseråpner	✓
84 - Lås	✓
85 - Takluke/Panoramatak	✓
86 - Lakk / karosseri utvendig	R
87 - Utvendig speil	R
88 - Underside	R
89 - Understellsnummer	✓

Interiør

91 - Dashbord / midtkonsoll	✓
92 - Luftdyse kupé	✓
93 - Taktrekk	✓
94 - Solskjerm	✓
95 - Innvendig speil	✓
96 - Dørtrekk	✓
97 - Døråpning	R
98 - Seter	✓
99 - Bilbelte	✓
100 - Gulvmatter/-teppe	✓
102 - Laste-/bagasjerom	✓
103 - Interiør generelt	✓
104 - Varseltrekant	✓



5263807

Måleverdier

Ref.Id	Punkt	Fråse	Måleverdi
3.1	Nøkler / Utstyr	Antall nøkler:	1 stk
6.1	Bremsekiver	Min. bremseskivetykkelse før utskifting foran:	28,40 mm
6.2		Bremsekivetykkelse VF	27,30 mm
6.3		Bremsekivetykkelse HF	27,20 mm
6.4		Min. bremseskivetykkelse før utskifting bak:	22,40 mm
6.5		Bremsekivetykkelse VB	22,20 mm
6.6		Bremsekivetykkelse HB	22,10 mm
30.1	Kjølevæske	Kjølevæskens frysepunkt, frostsikker ned til minus:	40 °C
37.1	Registerreim		Bilen har registerkjede
50.1	Varmeapparat / klimaanlegg (AC)	Temperatur på luft inn i klimaanlegg	20 °C
50.2		Temperatur på luft ut av klimaanlegg	3 °C
55.1	Ladespenning generator	Ladespenning med last (V)	14,60 volt
55.2		Ladespenning uten last (V)	14,90 volt
58.1	Tilstand 12 volt batteri		Ikke mulig å måle uten demontering
65.1	Dekk	Mønsterdybde VF	4,50 mm
65.2		Mønsterdybde HF	4,50 mm
65.3		Mønsterdybde VB	7,00 mm
65.4		Mønsterdybde HB	7,50 mm
65.5		Bilen er utrustet med:	Vinterdekk m/pigg
66.1	Felg	Felg montert på bilen:	Lettmetallfelg
67.1	Ekstra hjulsett		Ikke målt grunnet manglende tilgjengelighet

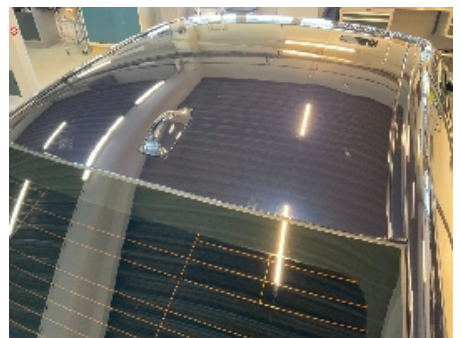
Bilder og vedlegg**1. Generelt****2. Generelt****3. Generelt****4. Generelt****5. Generelt****6. Generelt****7. Generelt****8. Generelt****9. Generelt****10. Generelt****11. Generelt****12. Generelt**



5263807



13. Generelt



14. Generelt



15. Generelt



16. Generelt

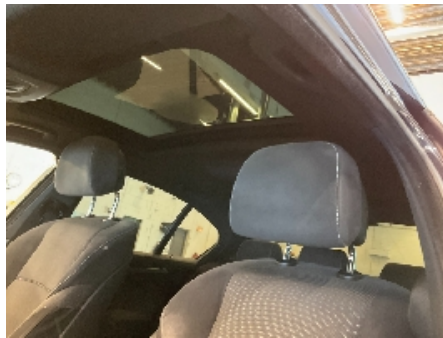

17. Generelt



18. Generelt



19. Generelt

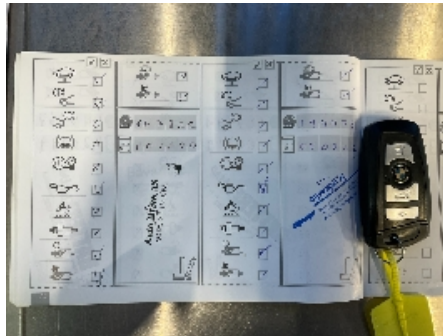

20. Generelt



21. Generelt



22. Generelt



23. Generelt



24. Generelt



5263807



25. Generelt



26. Generelt



27. Generelt



28. Generelt



29. Generelt



30. Generelt

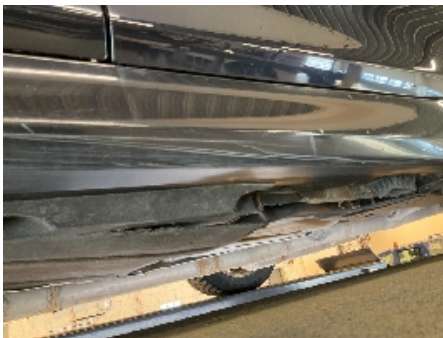

31. Generelt



32. Generelt



33. Generelt



34. Generelt



35. Generelt



36. Generelt



5263807



37. Generelt



38. Generelt



39. Generelt



40. Generelt



41. Generelt



42. Generelt



43. Generelt



44. Generelt



45. Generelt



46. Generelt



47. Generelt



48. Generelt



49. Generelt



50. Generelt



51. Generelt



52. Generelt



53. Generelt



54. Generelt



55. Generelt



56. Generelt



57. Generelt



58. Generelt



59. Generelt



60. Generelt



61. Generelt



62. Generelt



63. Generelt



64. Generelt



65. Generelt



66. Generelt



67. Generelt



68. Generelt



69. Generelt



70. Generelt



71. Generelt



72. Generelt



5263807

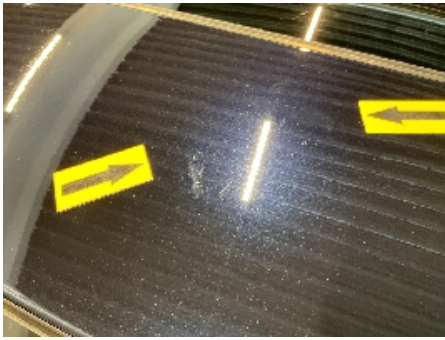

73. Generelt



74. Generelt



5263807

Leveransebetingelser

1. Testrapporten

Testrapporten inneholder identifikasjon av kjøretøy og kunde samt beskrivelse av testens omfang med måleresultater der det foreligger.

2. Bedømming-vurderingsdefinisjon

Forklaring til bokstavkodene som benyttes ved PDF rapport:

V = Normalt. Tilstand vurdert «normal» iht. kjøretøyets alder og kjørelengde

R = Reparasjon. Anbefaler utbedring iht. kontrollpunkt

O = Opplysning. Informasjon iht. kontrollpunkt og/eller kjøretøy

S = Skiftet. Kontrollpunkt inkl. komponentskifte

J = Justert. Kontrollpunkt inkl. justering

I = Ikkeutført. Kontrollpunkt ikke vurdert

3. Gjennomføring av test.

Test utføres på et NAF Senter hvis ikke annet er beskrevet.

4. Eiendomsrett

Testens resultat tilhører NAFs kunde. Kundens navn er registrert på side 1 i testrapporten, og eventuelle henvendelser i forbindelse med testen må utføres av registrert kunde. Testresultatene leveres ikke ut til andre uten samtykke fra NAFs kunde.

5. Demontering

NAF demonterer ikke for kontroll/vurdering, og kan dermed ikke påpeke feil som kun avdekkes ved demontering. Dersom NAF oppdager avvik der det trengs demontering for kontroll/vurdering, vil dette anmerkes i testrapporten.

6. Prøvekjøring, periodiske feil og fremtidige problemer

NAF anmerker kun feil og avvik som oppdages på testtidspunktet. Periodiske feil/avvik kan forekomme uten at dette avdekkes pga. manglende symptom(fremtredelse) ved testtidspunktet. Det er ikke mulig å forutse fremtidige problemer, feil eller avvik.

NAF prøvekjører bilen kun i begrenset grad.

7. Avlesing av elektronisk lagrede feilkoder via kjøretøyets OBD kontakt

NAF leser feilkoder på de elektroniske styresystemene som bilprodusenten har gitt tilgang til. Tilgang kan variere mellom ulike bilmerker og modeller og systemene leses med det testutstyret som benyttes av NAF. Det skilles ikke mellom permanente og periodiske feilkoder. NAF kan ikke påvise avvik i bilens oppgitte kilometerstand ved hjelp av diagnose.

8. NAFs ansvar

NAF har vurdert alle kontrollpunkter i den aktuelle testrapporten i henhold til NAFs definisjoner og retningslinjer. Kontrollpunkter som ikke omtales i rapporten er ikke inkludert eller vurdert.

Feil/avvik som avdekkes i etterkant av testen, kan ikke lastes NAF uten at det dokumenteres at følgende kumulative vilkår foreligger:

- feil/avvik må anses å ha foreligget ved testtidspunktet
- feil/avvik kan avdekkes etter gjeldende definisjoner og retningslinjer (innhold) av kontrollpunkt ved testtidspunktet
- feil/avvik kan avdekkes ved benyttet testutstyr i NAF ved testtidspunktet
- feil/avvik kan avdekkes ved gjeldende testforutsetninger ved testtidspunktet
- feil/avvik medfører konsekvenstap
- NAF har opptrådt uaktsomt ved testtidspunktet

9. Klageadgang næringsmarked

Testens resultat tilhører NAFs kunde. Kundens navn er registrert på side 1 i testrapporten. Ved eventuelle uoverensstemmelser i forbindelse med levert dokumentasjon, skal kunde ta dette opp med NAF. NAF er forretningsmessig leverandør til kunde og forholder seg kun til denne avtalepart.

Alle reklamasjoner må være NAF i hende skriftlig senest 10 dager etter at testen er utført.

10. Reklamasjonsansvaret til NAF

Ved uoverensstemmelse mellom tekst og bilder i testrapport og ett av disse viser riktig tilstand, er feilen ikke reklamasjonsgrunn.

NAF AS er ikke ansvarlig for feil i opplysninger som er hentet elektronisk fra 3.-part.

NAF AS kan kreve at bilen stilles til disposisjon for kontroll.

Ved reklamasjon kan NAF AS forlange å få mulighet til å reparere på eget verksted.

Hvis kjøper starter reparasjon på annet verksted uten skriftlig godkjenning fra NAF AS bortfaller retten til å kreve utgiften refundert av NAF AS.

Ved reparasjon på kjøpers verksted beregnes priser etter NAF AS sine innkjøpspriser (Meca eller tilsvarende) og selvkost på timepris. Benyttes DBS-systemet som grunnlag for delepriser benyttes importørpriser uten fraktpåslag.

Arbeidstidsettes iht. Haynes Pro med faktor 1

Diagnoserapport vedlegges der kunden har bestilt dette. Diagnoserapporten betraktes som en del av testrapporten.

Reklamasjonskravets størrelse er under alle omstendigheter oppad begrenset til prisen på testen, med mindre noe annet er særskilt avtalt.

NAF AS anbefaler at budgivere selv inspiserer objektet.

NAF SEM
Døvleveien 23
3170 SEM
Telefon:
Fax:
E-mail:
Website:



17. feb. 2025

Køretøj: BMW 530d F10 xDrive
Motorkode: N57 D30 A
Produktionsår: 11-13
Kilometerstand: 237793 (skrevet af kontrolløren)
Registrering Nr: PD 49835
VIN: WBAFV31080C696310 (udlæst fra styreenhed)
Testet: 17. feb. 2025 13:51:14

Fejlkode

Drivlinje	DDE Motorstyreenhed	3 Fejl
------------------	----------------------------	---------------

Fejlkode: DTC 28CD00
Kølergitter
Fejl i LIN-bus.

Fejlkode: DTC 24F700
Brændstoffiltervarme
Strømkreds med fejl.

Fejlkode: DTC 24FA00
Brændstoffiltervarme
Signalledning kortslutning til stel.

Drivlinje	EKPS Brændstofpumpestyreenhed	0 Fejl
------------------	--------------------------------------	---------------

Drivlinje	SCR Udstødningsefterbehandling	ikke tilgængelig
------------------	---------------------------------------	-------------------------

bremsesystem	DSC Elektronisk stabilitetsprogram	5 Fejl
---------------------	---	---------------

Fejlkode: DTC 480964
Spændingsforsyning
Underspænding registreret.

Fejlkode: DTC 4809AB
Spændingsforsyning
Underspænding registreret.

Fejlkode: DTC 480A11
Bremsebelægningslitage foraksel
Udskift bremsebelægninger.

Fejlkode: DTC 480A12

Bremsebelægningssslitage bagaksel
Udskift bremsebelægninger.

Fejlkode: DTC D35948
CAN-bus-forbindelse til ABS/ESP-styreenhed
CAN-signal "Sum bremsemomentanmodning" ugyldigt.

bremsesystem	EMF Parkeringsbremsestyreenhed	0 Fejl
Passiv sikkerhed	ACSM Airbagstyreenhed	0 Fejl
Passiv sikkerhed	REMALI Reversibel selestramme i venstre side	ikke tilgængelig
Passiv sikkerhed	REMARE Reversibel selestrammer i højre side	ikke tilgængelig
Passiv sikkerhed	CBX-eCall nødkaldsmodul	0 Fejl
Termostyring	IHKA Fuldautomatisk klimaanlæg	10 Fejl

Fejlkode: DTC 801222
Klimakompressor
Tvangsfrakobling

Fejlkode: DTC 80120D
Klimastyreenhed
Spænding for lav.

Fejlkode: DTC E7040B
Karosseri, CAN-bus
Kommunikation forstyrret.

Fejlkode: DTC E70414
Komfort-CAN-bus Klimatiseringsautomatik
Fejl i kommunikation.

Fejlkode: DTC E71402
CAN-bus-forbindelse til motorstyreenhed
CAN-meddelelse "Data 2 drivlinje" mangler.

Fejlkode: DTC E71404
CAN-forbindelse med startspærre/tyverialarm
Meddelelse ukorrekt.

Fejlkode: DTC E71405
CAN-bus-forbindelse til kombiinstrument
Meddelelse ukorrekt.

Fejlkode: DTC E71413
CAN-bus-forbindelse til motorstyreenhed
CAN-meddelelse "Drejningsmoment krumtapaksel 1" mangler.

Fejlkode: DTC E71415
CAN-bus-forbindelse til motorstyreenhed
CAN-meddelelse "Omdrejningstalvisning drivlinje" mangler.

Fejlkode: DTC E71448
CAN-bus-forbindelse til motorstyreenhed

CAN-meddelelse "Status start/stop-automatik" mangler.

Termostyring	FKA Klimastyreenhed bagved	ikke tilgængelig
Førerassistentsystem	PDC parkeringshjælp	5 Fejl

Fejlkode: DTC E21401
CAN-bus/forbindelse til styreenhed, central betjeningsenhed
Meddelelse ukorrekt.

Fejlkode: DTC E21404
CAN-bus/forbindelse til styreenhed for 360-graders kamera
Meddelelse ukorrekt.

Fejlkode: DTC E21405
CAN-bus/forbindelse til styreenhed for 360-graders kamera
Meddelelse ukorrekt.

Fejlkode: DTC E21501
CAN-bus/forbindelse til styreenhed for 360-graders kamera
Meddelelse ukorrekt.

Fejlkode: DTC E21502
CAN-bus/forbindelse til styreenhed for 360-graders kamera
Meddelelse ukorrekt.

Førerassistentsystem	TR SVC 360-graders kamera	17 Fejl
-----------------------------	----------------------------------	----------------

Fejlkode: DTC 800B9F
Spændingsforsyning
Underspænding registreret.

Fejlkode: DTC CA9405
CAN-kommunikation med karosseri-styreenhed / central gateway og central ESP-styreenhed
Meddelelse "kontaktbetjening kofangerkamera" mangler.

Fejlkode: DTC CA9406
CAN-bus-forbindelse til ABS/ESP-styreenhed
Meddelelse ukorrekt.

Fejlkode: DTC CA9407
CAN-bus-forbindelse til karosseristyreenhed foran/nøglefrit adgangssystem
CAN-meddelelse "Klemmestatus" mangler.

Fejlkode: DTC CA840B
Karosseri, CAN-bus
Strømkreds med fejl.

Fejlkode: DTC CA8414
Karosseri, CAN-bus
Kommunikation forstyrret.

Fejlkode: DTC CA9400
CAN-bus-forbindelse til kombiinstrument
Meddelelse "Relativtid" mangler.

Fejlkode: DTC CA9402
CAN-bus-forbindelse til ABS/ESP-styreenhed
CAN-meddelelse "Kørehastighed" mangler.

Fejlkode: DTC CA9403
CAN-bus-forbindelse med karosseristyreenhed foran/karosseristyreenhed/central gateway-styreenhed
CAN-meddelelse "Køretøjstilstand" mangler.

Fejlkode: DTC CA9401
CAN-bus-forbindelse til kombiinstrument
CAN-meddelelse "Kilometertal/rækkevidde" mangler.

Fejlkode: DTC CA940D
CAN-forbindelse med startspærre/tyverialarm
Meddelelse ukorrekt.

Fejlkode: DTC 800BDF
Kofangerkamera til venstre
Kamera ikke kalibreret.

Fejlkode: DTC CA9423
CAN-bus/forbindelse til kombiinstrument
Meddelelse "Udelufttemperatur" mangler.

Fejlkode: DTC CA9427
Fejlkode
Fejlkode ikke defineret af producenten.

Fejlkode: DTC CA9428
CAN-bus/forbindelse til parkeringsassistent
Meddelelse parkeringshjælpstatus mangler/forkert.

Fejlkode: DTC CA940A
CAN-bus-forbindelse til motorstyreenhed
CAN-meddelelse "Omdrejningstalvisning drivlinje" mangler.

Fejlkode: DTC 800BDA
Kofangerkamera til venstre
ikke tilsluttet

Førerassistentsystem FLA Fjernlysstyreenhed

15 Fejl

Fejlkode: DTC E0C40B
Karosseri, CAN-bus
Strømkreds med fejl.

Fejlkode: DTC E0D400
CAN-bus-forbindelse til kombiinstrument
CAN-meddelelse "Udelufttemperatur" mangler.

Fejlkode: DTC E0D405
CAN-bus/forbindelse til karosseristyreenhed foran
Meddelelse ukorrekt.

Fejlkode: DTC E0D401
CAN-bus-forbindelse til karosseristyreenhed
Meddelelse mangler/med fejl.

Fejlkode: DTC E0D402
CAN-bus-forbindelse til motorstyreenhed
CAN-meddelelse "Data drivlinje" mangler.

Fejlkode: DTC E0D406

CAN-bus-forbindelse til ABS/ESP-styreenhed
Hastighedssignal med fejl.

Fejlkode: DTC E0D407
CAN-bus-forbindelse til ABS/ESP-styreenhed
Meddelelse fra vinkeldrejningsføler med fejl.

Fejlkode: DTC E0D408
CAN-bus-forbindelse til kombiinstrument
CAN-meddelelse "Kilometertal/rækkevidde" mangler.

Fejlkode: DTC E0D409
CAN-bus/forbindelse til karosseristyreenhed/fodrumsmodule
Meddelelse ukorrekt.

Fejlkode: DTC E0D40A
CAN-forbidelse med elektronisk stabilitetsprogram
Meddelelse fra langsgående accelerationssensor med fejl.

Fejlkode: DTC E0D40B
CAN-bus/forbindelse til karosseristyreenhed foran
Meddelelse ukorrekt.

Fejlkode: DTC E0D40C
CAN-bus-forbindelse til kombiinstrument
Meddelelse "Relativtid" mangler.

Fejlkode: DTC E0D40E
CAN-bus-forbindelse til karosseristyreenhed
Meddelelse mangler/med fejl.

Fejlkode: DTC E0C414
Karosseri, CAN-bus
Kommunikation forstyrret.

Fejlkode: DTC E0D40F
CAN-bus/forbindelse til karosseristyreenhed foran
Meddelelse ukorrekt.

Førerassistentsystem	ACC Fjernområderadar	ikke tilgængelig
Førerassistentsystem	SWW sporskifteadvarsel	ikke tilgængelig
Førerassistentsystem	ASD Styreenhed til aktuator for motorslydsforstærker	ikke tilgængelig
Førerassistentsystem	PMA Parkeringshjælp	ikke tilgængelig
Førerassistentsystem	GZAL Ekstra forlygte i venstre side	ikke tilgængelig
Førerassistentsystem	GZAR Ekstra forlygte i højre side	ikke tilgængelig
Førerassistentsystem	NVE Natsynskamera	ikke tilgængelig
Førerassistentsystem	KAFAS Frontkamerastyreenhed	ikke tilgængelig
Komfort	KOMBI Kombiinstrument	5 Fejl

Fejlkode: DTC E12C01
Hella Gutmann Solutions GmbH

Tankniveausensor venstre
Kortslutning til plus.

Fejlkode: DTC E12C03
Tankniveausensor til højre
Kortslutning til plus.

Fejlkode: DTC B7F685
Spændingsforsyning
Underspænding registreret.

Fejlkode: DTC E114C4
CAN-bus/forbindelse til styreenhed for head up-display
Meddelelse ukorrekt.

Fejlkode: DTC E114C6
CAN-bus/forbindelse til styreenhed for head up-display
Meddelelse ukorrekt.

Komfort

HUD Head-up-display

10 Fejl

Fejlkode: DTC D8440B
Karosseri, CAN-bus
Strømkreds med fejl.

Fejlkode: DTC D84414
Karosseri, CAN-bus
Kommunikation forstyrret.

Fejlkode: DTC D85402
CAN-forbindelse med startspærre/tyverialarm
Meddelelse ukorrekt.

Fejlkode: DTC D85404
CAN-bus-forbindelse til kombiinstrument
Meddelelse "Regulering display-lysstyrke" forkert.

Fejlkode: DTC D85405
CAN-bus/forbindelse til kombiinstrument
Dæmpestatus mangler/er fejlbehæftet.

Fejlkode: DTC D85406
CAN-bus-forbindelse til karosseristyreenhed
CAN-meddelelse "Status nærlys" mangler.

Fejlkode: DTC D85407
CAN-bus-forbindelse til kombiinstrument
Kilometerstandsignal mangler/indeholder fejl.

Fejlkode: DTC D85409
CAN-bus-forbindelse til kombiinstrument
CAN-meddelelse "Statusvisning kombiinstrument" ikke aktuel.

Fejlkode: DTC D8540A
CAN-bus-forbindelse til karosseristyreenhed
CAN-meddelelse "Køretøjstilstand" mangler.

Fejlkode: DTC D8540C
CAN-bus-forbindelse til motorstyreenhed
CAN-meddelelse "Data 2 drivlinje" mangler.

Komfort**CID Infotainmentdisplay****10 Fejl**

Fejlkode: DTC 80034A
Infotainmentdisplay
Kodning mangler/med fejl.

Fejlkode: DTC 80034D
Infotainmentdisplay
Kodning mangler/med fejl.

Fejlkode: DTC E5C40B
Karosseri, CAN-bus
Strømkreds med fejl.

Fejlkode: DTC E5C414
Karosseri, CAN-bus
Kommunikation forstyrret.

Fejlkode: DTC E5D402
CAN-bus-forbindelse til kombiinstrument
Meddelelse "Relativtid" mangler.

Fejlkode: DTC E5D416
CAN-bus-forbindelse til karosseristyreenhed
CAN-meddelelse "Køretøjstilstand" mangler.

Fejlkode: DTC E5D415
CAN-bus/forbindelse til infotainmentstyreenhed
Meddelelse ukorrekt.

Fejlkode: DTC E5D417
CAN-bus/forbindelse til fodrumsmodule
Meddelelse ukorrekt.

Fejlkode: DTC E5D418
CAN-bus-forbindelse til startspærrestyreenhed
CAN-meddelelse "Klemmestatus" mangler.

Fejlkode: DTC E5D420
CAN-bus-forbindelse til kombiinstrument
Meddelelse "Regulering display-lysstyrke" forkert.

Komfort**ZGM Central gateway-styreenhed****4 Fejl**

Fejlkode: DTC CD040B
Karosseri, CAN-bus
Strømkreds med fejl.

Fejlkode: DTC CD0414
Karosseri, CAN-bus
Kommunikation forstyrret.

Fejlkode: DTC 801C15
Fejlkode
Fejlkode ikke defineret af producenten.

Fejlkode: DTC 801C20
Gatewaystyreenhed

Fejlkodehukommelse fuld.

Komfort

ICM ABS/ESP-styreenhed

9 Fejl

Fejlkode: DTC 480007
Central ESP-styreenhed
Forsyningsspænding med fejl.

Fejlkode: DTC 480006
Central ESP-styreenhed
Forsyningsspænding med fejl.

Fejlkode: DTC 480113
Traktionskontrollast
konstant aktiveret

Fejlkode: DTC 48261C
Fejlkode
Fejlkode ikke defineret af producenten.

Fejlkode: DTC D02D02
Fejlkode
Fejlkode ikke defineret af producenten.

Fejlkode: DTC D02D03
Fejlkode
Fejlkode ikke defineret af producenten.

Fejlkode: DTC D02D04
Fejlkode
Fejlkode ikke defineret af producenten.

Fejlkode: DTC D02D05
Fejlkode
Fejlkode ikke defineret af producenten.

Fejlkode: DTC D015B4
CAN-bus/forbindelse til styreenhed, central betjeningsenhed
Meddelelse ukorrekt.

Komfort

FRM Karosseristyreenhed foran

12 Fejl

Fejlkode: DTC 800E89
Spændingsforsyning
Underspænding registreret.

Fejlkode: DTC 800FC6
Sluttrin lysbredderegulering højre side
Intern fejl.

Fejlkode: DTC 800FC4
Sluttrin lysbredderegulering højre side
Funktion ukorrekt.

Fejlkode: DTC 800FC2
Sluttrin lysbredderegulering højre side
Initialisering fejl.

Fejlkode: DTC 800FB7

Opvarmning sidespejl højre
Funktion ukorrekt.

Fejlkode: DTC 800F2F
Nærlys højre side
Funktion ukorrekt.

Fejlkode: DTC 800F65
Parkerings-/baglygte venstre side
Funktion ukorrekt.

Fejlkode: DTC 800F92
Velkomstlys
Gentagelsesspærre aktiv.

Fejlkode: DTC 800FE1
Batteri-afladningssikring
Slukning af positionslys

Fejlkode: DTC E58505
CAN-bus/forbindelse til styreenhed for kamerabaseret førerassistentsystem/adaptivt fjernlys
Meddelelse ukorrekt.

Fejlkode: DTC 800FC8
Sluttrin lysbredderegulering venstre side
Kommunikation forstyrret.

Fejlkode: DTC 800FC9
Sluttrin lysbredderegulering højre side
Kommunikation forstyrret.

Komfort

FZD Skydetagsstyreenhed

8 Fejl

Fejlkode: DTC DE9436
CAN-bus/forbindelse til klimaanlægsstyreenhed
Meddelelse ukorrekt.

Fejlkode: DTC DE944C
CAN-bus/forbindelse til klimaanlægsstyreenhed
Meddelelse ukorrekt.

Fejlkode: DTC DE9439
CAN-bus/forbindelse til klimaanlægsstyreenhed
Meddelelse ukorrekt.

Fejlkode: DTC 030215
Skyde-/hævetag
Fejl i normering.

Fejlkode: DTC 030295
Skydetagsgardin
Fejl i normering.

Fejlkode: DTC 801A4B
Spændingsforsyning
Underspænding registreret.

Fejlkode: DTC 801A51
Hældningssensor
Uplausibelt signal.

Fejlkode: DTC 801A4A
Kabinebeskyttelses- og hældningsvinkelsensor
Funktion deaktiveret.

Komfort

JBE Karosseristyreenhed

6 Fejl

Fejlkode: DTC 8020E6
Fejlkode
Fejlkode ikke defineret af producenten.

Fejlkode: DTC 8020E7
Fejlkode
Fejlkode ikke defineret af producenten.

Fejlkode: DTC 8020E8
Spændingsforsyning kl. 30F
Frakobling aktiv/fejl i funktion.

Fejlkode: DTC C91402
CAN-bus-forbindelse til klimaanlægsstyreenhed
CAN-meddelelse "Status varmeventil" mangler.

Fejlkode: DTC C91404
CAN-bus-forbindelse til klimaanlægsstyreenhed
CAN-meddelelse "Status klimaanlæg" mangler.

Fejlkode: DTC C90D95
Temperaturføler varmeelement for sædeflade førerside
Uplausibelt signal.

Komfort

SZL Ratstammekontakt

2 Fejl

Fejlkode: DTC 803428
LIN-bus
Spændingsforsyning, strømkreds med fejl.

Fejlkode: DTC 803434
Spændingsforsyning
Underspænding registreret.

Komfort

CON Infotainmentbetjeningsenhed

7 Fejl

Fejlkode: DTC E2D406
CAN-bus-forbindelse til kombiinstrument
Meddelelse ukorrekt.

Fejlkode: DTC 801405
Spændingsforsyning
Underspænding registreret.

Fejlkode: DTC E2C414
Karosseri, CAN-bus
Kommunikation forstyrret.

Fejlkode: DTC E2D401
CAN-bus-forbindelse med karosseristyreenhed foran/karosseristyreenhed/central gateway-styreenhed
CAN-meddelelse "Køretøjstilstand" mangler.

Fejlkode: DTC E2D402
Fejlkode
Fejlkode ikke defineret af producenten.

Fejlkode: DTC E2D403
CAN-bus-forbindelse med startspærrestyreenhed/karosseristyreenhed
Meddelelse Klemmestatus mangler/forkert.

Fejlkode: DTC E2D405
CAN-bus-forbindelse til ABS/ESP-styreenhed
Meddelelse ukorrekt.

Komfort	LHML Forlygtestyreenhed i venstre side	ikke tilgængelig
Komfort	LHMR Forlygtestyreenhed i højre side	ikke tilgængelig
Komfort	STML Forlygtestyreenhed i venstre side	ikke tilgængelig
Komfort	STMR Forlygtestyreenhed i højre side	ikke tilgængelig
Komfort	SMFA Sædestyreenhed fører	ikke tilgængelig
Komfort	SMBF Sædestyreenhed passager	ikke tilgængelig
Komfort	AHM Anhængerstyreenhed	ikke tilgængelig
Komfort	HKL bagklapmodul	ikke tilgængelig
Gearkasse	EGS Gearkassestyreenhed	0 Fejl
Gearkasse	GWS Styreenhed til gearvælgerkontakt	2 Fejl

Fejlkode: DTC 802696
Spændingsforsyning
Underspænding registreret.

Fejlkode: DTC E0940A
CAN-bus-forbindelse til karosseristyreenhed/central gateway-styreenhed
CAN-signal "Dæmpning" ugyldigt.

Gearkasse	VTG Fordelergearkassestyreenhed	0 Fejl
Tyverisikring	CAS Startspærrestyreenhed	5 Fejl

Fejlkode: DTC 930700
Spændingsforsyning
Underspænding registreret.

Fejlkode: DTC 9307C2
Fejlkode
Fejlkode ikke defineret af producenten.

Fejlkode: DTC 93076A
Frakobling kl. 15
Øverste startevnegrænse nået, frakoblingsforhindring dog aktiv.

Fejlkode: DTC 93076B
Frakobling kl. 30B
Øverste startevnegrænse nået.

Fejlkode: DTC 9308B0
Batterispænding
Spænding for lav.

Tyverisikring	SINE Tyverialarm	ikke tilgængelig
Undervogn	EHC Niveaureguleringsstyreenhed	ikke tilgængelig
Undervogn	VDM Styreenhed til dæmpningsregulering	ikke tilgængelig
Undervogn	EDCSVR Dæmpermodul HF	ikke tilgængelig
Undervogn	EDCSVL Dæmpermodul VF	ikke tilgængelig
Undervogn	EDCSHR Dæmpermodul HB	ikke tilgængelig
Undervogn	EDCSHL Dæmpermodul VB	ikke tilgængelig
Styretøj	SVT Servostyringsstyreenhed	ikke tilgængelig
Styretøj	EPS Servostyringsstyreenhed til elektrisk servostyring	ikke tilgængelig
Styretøj	AL Servostyringsstyreenhed	ikke tilgængelig
Styretøj	HSR Styreenhed for aktiv bagaksel	ikke tilgængelig
Infotainmentsystem	CIC Infotainmentstyreenhed	4 Fejl

Fejlkode: DTC E1C448
MOST-bus
Konfiguration ukorrekt.

Fejlkode: DTC E1C440
Betjeningsenhed/infodisplay til infotainment
Nulstilling udført.

Fejlkode: DTC B7F805
Antenne L-frekvens
Funktion ukorrekt.

Fejlkode: DTC B7F809
Antenne, frekvens 3
Funktion ukorrekt.

Infotainmentsystem	CBX-Media Multimedia-grænseflade	0 Fejl
Infotainmentsystem	AMP Audioforstærker	ikke tilgængelig
Infotainmentsystem	TBX Infotainment-betjeningsenhed	ikke tilgængelig
Infotainmentsystem	DVDC DVD-skifter	ikke tilgængelig

Dæktryksovervågning

RDC Dæktryksstyreenhed

ikke tilgængelig