



5274913

# NAF Verdivurdering

Testdato  
21.02.2025



## Kunde

<b>Navn</b>	Auksjonen.no Co/Santander	<b>Kontaktperson</b>	
<b>Medlemsnummer</b>	95140190	<b>Navn</b>	Auksjonen.no Co/Santander
<b>Adresse</b>	Døvlevei 23	<b>Telefon</b>	33300540
<b>Postnummer og -sted</b>	3170 SEM	<b>E-post</b>	
<b>Telefon</b>	33300540		
<b>Ekstern referanse</b>	471674		



## Kjøretøy

<b>Bilmerke</b>	BMW	<b>Motorstørrelse</b>	2993 cm <sup>3</sup>
<b>Modell</b>	525D	<b>Motoreffekt</b>	150 kW
<b>Type</b>	5L	<b>Aksler i drift</b>	1
<b>Registreringsnr.</b>	RK28552	<b>Drivstofftype</b>	Diesel
<b>Understellsnr.</b>	WBAFW31080C562779	<b>Kjøretøygruppe</b>	101
<b>Km.stand.</b>	386284	<b>Bruktimportert</b>	Nei
<b>Farge</b>	Hvit	<b>Registreringsår</b>	2011
<b>Karosseritype</b>	Sedan	<b>Registrert første gang</b>	28.02.2011
		<b>Frist for neste EU kontroll</b>	10.08.2024



## Informasjon

NAFs Verdivurdering benyttes ved forskjellige situasjoner hvor det er viktig å fastsette en så riktig verdi som mulig på den aktuelle bilen.

Produktet retter seg inn mot namsmenn, finansierings- og leasingselskaper samt skilsmisse- og arveoppgjør o.l. Verdivurderingen bygger på en begrenset teknisk undersøkelse av bilen. Rapporten må derfor ikke forveksles med en ordinær NAF-test.

På grunn av relativt raske svingninger i markedet har verdivurderingen begrenset varighet, vanligvis maksimalt 3 måneder med tilnærmet samme kilometerstand og ingen alvorlige hendelser i mellomtiden. Prisen baserer seg på undersøkelser gjennom etablerte databaser, bilforhandlere og/eller nettannonser.

Priser på skader/feil baserer seg på NAF sine rutiner og priser. Prisene blir deretter avskrevet i en tabell som tar hensyn til bilens utgangsverdi og alder. I tillegg vurderes innvirkning av udefinerbare feil.

Verdivurdering av bil under 3500 kg registrert totalvekt og 30 år utføres på det sted oppdragsgiver ønsker og i den tilstand bilen fremstilles.

Er vurderingen foretatt utenfor et NAF Senter skal dette fremkomme klart i rapporten.



5274913

## Testresultater

Ref.Id	Repareres	Resultat	Beskrivelse
1.11	Kjøreegenskaper	* Motor starter ikke. Ukjent årsak/tilstand. Punkter i test er kun visuelt kontrollert ikke funksjonstestet. Redusert test	
3.3	Service/ Dokum.	Iht. servicehefte er ikke alle servicer fulgt	Tid mellom servicer er overskredet, Kjørelengde mellom servicer er overskredet
3.8		Frist for EU kontroll er overskredet	
4.6	Nøkler / Utstyr	Nøkkel/er virker ikke	
4.8		Nøkkel/er skadet 1 stk	
4.9		Bilens display eller systemscann indikerer at det er svakt/tomt batteri på en eller flere nøkler	
6.10	Bremseskiver	Rust på bremseskive:	Venstre foran, Venstre bak, Høyre bak, Høyre foran
51.17	Ekstra hjulsett	Ekstra hjulsett mangler	
52.6	Ratt, rattaksel, ledd	Løs / slitt rattpolstring	
62.2	Frontrute	En eller flere steinsprutrosetter som ikke er utbedret <ul style="list-style-type: none"><li>• Reparasjonsmetode: Reparasjon</li></ul>	
70.1	Karosseri generelt	Oppstartskostnader for lakkering	
70.3		Mindre lakkskader, utbedres med penselflekking	
73.3	Dørtrekk	* Skadet deksel dørtrekk VF	
75.8	Bilbelte	* Mugg på VF belte	
79.6	Støtfanger foran	Sprukket/skadet plastdel	Skifte og lakkere
80.13	Støtfanger bak	* Mangler deksel til taukrok bak	
85.5	Venstre bakskjerm	Ripe ned til grunnmaterialet	Flekkklakkere
87.10	Venstre utvendig synlig A-stolpe/takvange	Steinsprut med rustdannelse	
90.1	Høyre forskjerm	Bulk(er) med lakkskade	Rette og flekkklakkere
91.1	Høyre fordør	Bulk(er) med lakkskade	Rette og flekkklakkere
93.1	Høyre bakdør	Bulk(er) med lakkskade	Rette og flekkklakkere
94.5	Høyre bakskjerm	Ripe ned til grunnmaterialet	Flekkklakkere
94.8		Lakkblære med hull/sprekk	
100.9	Panser	Steinsprut ned til grunnmaterialet	
107.1	Udefinerbare feil	Feil og mangler hvor omfang av rep. er ukjent Motor starter ikke. Ukjent årsak/tilstand. Ekstra kostnader kan forekomme grunnet ukjente skader og feil	



5274913

Ref.Id	Opplysning	Resultat	Beskrivelse
5.11	Bremsebelegg	Bremseklosser bør byttes samtidig som bremseskivene	
13.29	Lys	Krakerert lykteglass	Venstre baklys
23.7	Utvendig tilstand motor	Oljesvetting	
49.10	Felg	Ripe/slitasje på felg	
73.7	Dørtrekk	* Slitt dørtrekk VF	
104.25	Døråpning	* H døråpninger ikke inspisert grunnet manglende plass	
105.17	Lasterom	* Diverse motor deler og ekstra deler ligger i bagasjerom	

### Servicehistorikk

Angitte servicer er de som er oppført i serviceheftet/annen dokumentasjon funnet i bilen. Avvik i forhold til angitte serviceintervaller/retningslinjer i serviceheftet, anmerkes og fremkommer i rapporten.

Servicehistorikk er vedlagt

Dato	Km.stand
17.06.2020	316248
19.07.2018	289730
10.04.2017	268100
02.09.2015	237218
05.08.2014	211151
28.05.2014	203688
09.01.2013	168887
12.10.2012	143603
11.07.2012	121778
23.03.2012	96531
01.12.2011	70649
30.08.2011	46666
30.05.2011	22396

### Kunde- og testforhold

Kundens representant/bilbruker har kun innlevert bilen, og ikke vært tilstede ved besiktigelsen.

<b>Forhold ved besiktigelse utenfor NAF senter</b>	Kaldt lokale;Redusert belysning;Uten full testeutrustning;Uten løftebukk
<b>Frist for neste EU kontroll</b>	11.08.2024
<b>Ikke prøvekjørt pga:</b>	Alvorlig feil;Dekk ikke i forhold til sesong;Ikke kjørbar
<b>Er testen utført på NAF Senteret?</b>	Nei



5274913

**Prøvekjøring**1 - Kjøreegenskaper **R****Generell informasjon**3 - Service/ Dokum. **R**4 - Nøkler / Utstyr **R****Bremser**5 - Bremsbelegg **O**6 - Bremseskiver **R****Lys og signaler**13 - Lys **O**15 - Refleks **✓****Motor**23 - Utvendig tilstand motor **O**29 - Registerreim **✓****Hjul, dekk, felg**48 - Dekk **✓**49 - Felg **O**51 - Ekstra hjulsett **R****Styring**52 - Ratt, rattaksel, ledd **R****Karosseri**62 - Frontrute **R**63 - Siderute/bakrute **✓**64 - Dør-/panseråpner **✓**68 - Understellsnummer **✓**70 - Karosseri generelt **R****Interiør**71 - Dashbord / midtkonsoll **✓**72 - Taktrekk **✓**73 - Dørtrekk **R**74 - Seter **✓**75 - Bilbelte **R**76 - Gulvmatter/-teppe **✓**78 - Interiør generelt **✓****Støtfangere**79 - Støtfanger foran **R**80 - Støtfanger bak **R****Sone 1 (venstre side)**81 - Venstre forskjerm **✓**82 - Venstre fordør **✓**83 - Venstre speil **✓**84 - Venstre bakdør **✓**85 - Venstre bakskjerm **R**86 - Venstre kanal **✓**87 - Venstre utvendig synlig A-stolpe/takvange **R****Sone 2 (høyre side)**90 - Høyre forskjerm **R**91 - Høyre fordør **R**92 - Høyre speil **✓**93 - Høyre bakdør **R**94 - Høyre bakskjerm **R**95 - Høyre kanal **✓**96 - Høyre utvendig synlig A-stolpe/takvange **✓****Sone 3 (grill, panser, tak, bakluke)**100 - Panser **R**101 - Tak **✓**103 - Bakluke **✓****Sone 5 (entre, lasterom)**104 - Døråpning **O**105 - Lasterom **O****Annet**107 - Udefinerbare feil **R**



5274913

**Måleverdier**

<b>Ref.Id</b>	<b>Punkt</b>	<b>Fråse</b>	<b>Måleverdi</b>
4.1	Nøkler / Utstyr	Antall nøkler:	2 stk
6.1	Bremseskiver		Kontrollert visuelt
29.1	Registerreim		Bilen har registerkjede
48.1	Dekk	Mønsterdybde VF	Kontrollert visuelt
48.2		Mønsterdybde HF	Kontrollert visuelt
48.3		Mønsterdybde VB	Kontrollert visuelt
48.4		Mønsterdybde HB	Kontrollert visuelt
48.5		Bilen er utrustet med:	Sommerdekk
49.1	Felg	Felg montert på bilen:	Lettmetallfelg
51.1	Ekstra hjulsett		Ikke målt grunnet manglende tilgjengelighet



5274913

## Bilder og vedlegg



1. Generelt



2. Generelt



3. Generelt



4. Generelt



5. Generelt



6. Generelt



7. Generelt



8. Generelt



9. Generelt



10. Generelt



11. Generelt



12. Generelt

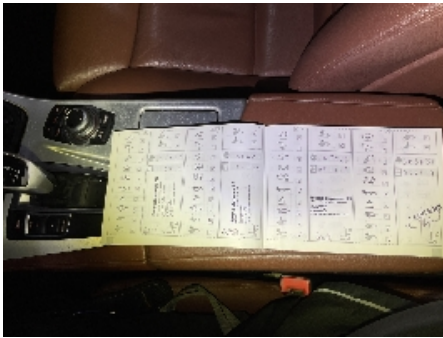

13. Generelt

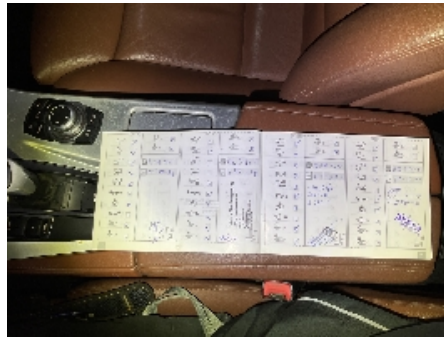

14. Generelt

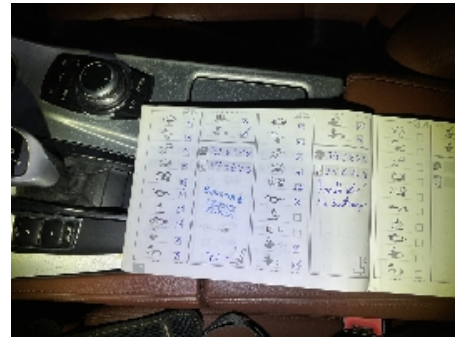

15. Generelt



16. Ratt, rattaksel, ledd



17. Ratt, rattaksel, ledd



18. Ratt, rattaksel, ledd



19. Ratt, rattaksel, ledd



20. Dørtrekk



21. Bilbelte



22. Generelt

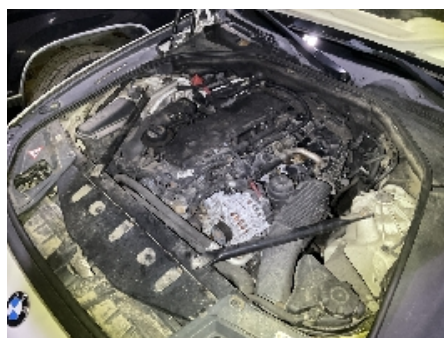

23. Generelt



24. Utvendig tilstand motor



5274913



**25. Utvendig tilstand motor**



**26. Generelt**

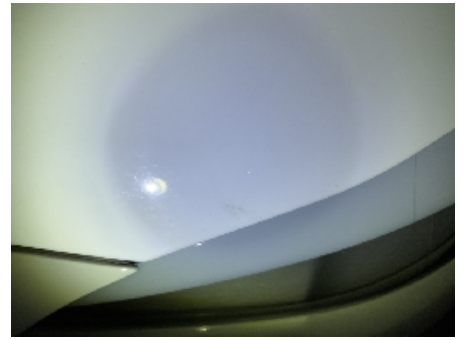

**27. Panser**



**28. Panser**



**29. Panser**



**30. Støtfanger foran**



**31. Støtfanger foran**



**32. Frontrute**



**33. Frontrute**



**34. Venstre utvendig synlig A-stolpe/takvange**



**35. Venstre bakskjerm**



**36. Støtfanger bak**





37. Lys



38. Høyre bakskjerm



39. Høyre bakskjerm



40. Høyre bakdør



41. Høyre fordør

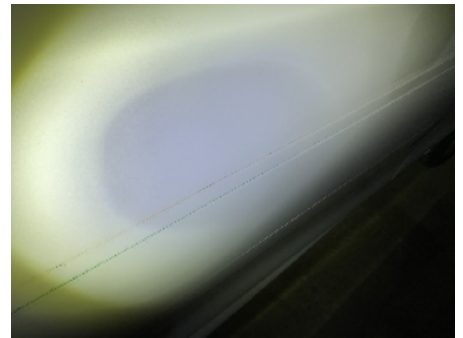

42. Høyre fordør



43. Høyre fordør



44. Høyre forskjerm



45. Høyre forskjerm

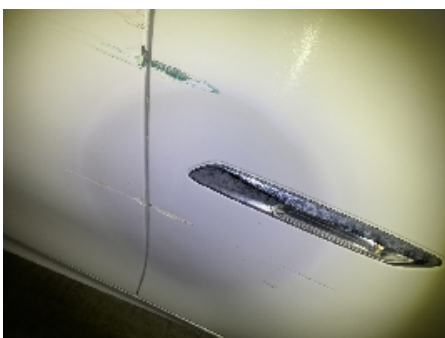

46. Høyre forskjerm



47. Generelt



48. Generelt



49. Generelt



50. Støtfanger foran



51. Generelt



52. Generelt



53. Generelt



54. Generelt



55. Generelt



56. Generelt



57. Generelt



58. Generelt

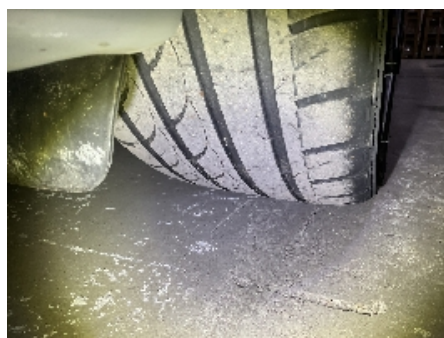

59. Generelt



5274913

## Leveransebetingelser

### 1. Testrapporten

Testrapporten inneholder identifikasjon av kjøretøy og kunde samt beskrivelse av testens omfang med måleresultater der det foreligger.

### 2. Bedømming-vurderingsdefinisjon

Forklaring til bokstavkodene som benyttes ved PDF rapport:

V = Normalt. Tilstand vurdert «normal» iht. kjøretøyets alder og kjørelengde

R = Reparasjon. Anbefaler utbedring iht. kontrollpunkt

O = Opplysning. Informasjon iht. kontrollpunkt og/eller kjøretøy

S = Skiftet. Kontrollpunkt inkl. komponentskifte

J = Justert. Kontrollpunkt inkl. justering

I = Ikkeutført. Kontrollpunkt ikke vurdert

### 3. Gjennomføring av test.

Test utføres på et NAF Senter hvis ikke annet er beskrevet.

### 4. Eiendomsrett

Testens resultat tilhører NAFs kunde. Kundens navn er registrert på side 1 i testrapporten, og eventuelle henvendelser i forbindelse med testen må utføres av registrert kunde. Testresultatene leveres ikke ut til andre uten samtykke fra NAFs kunde.

### 5. Demontering

NAF demonterer ikke for kontroll/vurdering, og kan dermed ikke påpeke feil som kun avdekkes ved demontering. Dersom NAF oppdager avvik der det trengs demontering for kontroll/vurdering, vil dette anmerkes i testrapporten.

### 6. Prøvekjøring, periodiske feil og fremtidige problemer

NAF anmerker kun feil og avvik som oppdages på testtidspunktet. Periodiske feil/avvik kan forekomme uten at dette avdekkes pga. manglende symptom(fremtredelse) ved testtidspunktet. Det er ikke mulig å forutse fremtidige problemer, feil eller avvik.

NAF prøvekjører bilen kun i begrenset grad.

### 7. Avlesing av elektronisk lagrede feilkoder via kjøretøyets OBD kontakt

NAF leser feilkoder på de elektroniske styresystemene som bilprodusenten har gitt tilgang til. Tilgang kan variere mellom ulike bilmerker og modeller og systemene leses med det testutstyret som benyttes av NAF. Det skilles ikke mellom permanente og periodiske feilkoder. NAF kan ikke påvise avvik i bilens oppgitte kilometerstand ved hjelp av diagnose.

### 8. NAFs ansvar

NAF har vurdert alle kontrollpunkter i den aktuelle testrapporten i henhold til NAFs definisjoner og retningslinjer. Kontrollpunkter som ikke omtales i rapporten er ikke inkludert eller vurdert.

Feil/avvik som avdekkes i etterkant av testen, kan ikke lastes NAF uten at det dokumenteres at følgende kumulative vilkår foreligger:

- feil/avvik må anses å ha foreligget ved testtidspunktet
- feil/avvik kan avdekkes etter gjeldende definisjoner og retningslinjer (innhold) av kontrollpunkt ved testtidspunktet
- feil/avvik kan avdekkes ved benyttet testutstyr i NAF ved testtidspunktet
- feil/avvik kan avdekkes ved gjeldende testforutsetninger ved testtidspunktet
- feil/avvik medfører konsekvenstap
- NAF har opptrådt uaktsomt ved testtidspunktet

### 9. Klageadgang næringsmarked

Testens resultat tilhører NAFs kunde. Kundens navn er registrert på side 1 i testrapporten. Ved eventuelle uoverensstemmelser i forbindelse med levert dokumentasjon, skal kunde ta dette opp med NAF. NAF er forretningsmessig leverandør til kunde og forholder seg kun til denne avtalepart.

Alle reklamasjoner må være NAF i hende skriftlig senest 10 dager etter at testen er utført.

### 10. Reklamasjonsansvaret til NAF

Ved uoverensstemmelse mellom tekst og bilder i testrapport og ett av disse viser riktig tilstand, er feilen ikke reklamasjonsgrunn.

NAF AS er ikke ansvarlig for feil i opplysninger som er hentet elektronisk fra 3.-part.

NAF AS kan kreve at bilen stilles til disposisjon for kontroll.

Ved reklamasjon kan NAF AS forlange å få mulighet til å reparere på eget verksted.

Hvis kjøper starter reparasjon på annet verksted uten skriftlig godkjenning fra NAF AS bortfaller retten til å kreve utgiften refundert av NAF AS.

Ved reparasjon på kjøpers verksted beregnes priser etter NAF AS sine innkjøpspriser (Meca eller tilsvarende) og selvkost på timepris. Benyttes DBS-systemet som grunnlag for delepriser benyttes importørpriser uten fraktpåslag.

Arbeidstidsettes iht. Haynes Pro med faktor 1

Diagnoserapport vedlegges der kunden har bestilt dette. Diagnoserapporten betraktes som en del av testrapporten.

Reklamasjonskravets størrelse er under alle omstendigheter oppad begrenset til prisen på testen, med mindre noe annet er særskilt avtalt.

NAF AS anbefaler at budgivere selv inspiserer objektet.