



5376995

NAF Bruktbiltest

Testdato
03.04.2025



Kunde

Navn	Auksjonen.no As	Kontaktperson	
Medlemsnummer	94448735	Navn	Auksjonen.no As
Adresse	Døvleveien 23	Telefon	33300540
Postnummer og -sted	3170 SEM	E-post	
Telefon	33300540		
Ekstern referanse	484255		



Kjøretøy

Bilmerke	Volvo	Motorstørrelse	1560 cm ³
Modell	S60	Motoreffekt	84 kW
Type	F	Aksler i drift	1
Registreringsnr.	SD68757	Drivstofftype	Diesel
Understellsnr.	YV1FS84A1D1212796	Kjøretøygruppe	101
Km.stand.	230534	Bruktimportert	Nei
Farge	Hvit	Registreringsår	2013
Karosseritype	Sedan	Registrert første gang	04.09.2013
		Frist for neste EU kontroll	25.01.2026



Informasjon

NAF Bruktbiltest (BBT) er en uavhengig vurdering av kjøretøyets tekniske tilstand iht. definerte kontrollpunkter. De aktuelle kontrollpunktene fremkommer i testen og vurderes / bedømmes etter NAF sine definisjoner og retningslinjer som også hensyntar bilens alder og km-stand.

NAF anmerker kun feil, mangler og avvik som avdekkes på testtidspunktet. Forutsetninger for utført test er angitt på side 2 i denne rapporten. NAF demonterer ikke for kontroll. Det kan være indikasjon knyttet til tekniske forhold som krever ytterligere utredning for å kunne fastslå omfang. Det kan også være periodiske feil som ikke kan avdekkes på testtidspunktet. Se utfyllende leveransebeskrivelse side 6.

NAF Bruktbiltest er utført på oppdrag av bilforhandler. Alle henvendelser til testen og øvrige forhold til bilens tekniske tilstand må avklares mellom kjøper av bilen og bilforhandler. Testen er utstedt til.



5376995

Testresultater

Ref.Id	Repareres	Resultat	Beskrivelse
4.3	Service/ Dokum.	Iht. servicehefte er ikke alle servicer fulgt	Tid mellom servicer er overskredet, Kjørelengde mellom servicer er overskredet
5.1	Bremsebelegg	Ujevnt slitt bremsebelegg. Anbefaler nærmere kontroll	Høyre bak, Venstre bak
5.3		Slitt bremsebelegg	Høyre bak
17.11	Lys	Skadet lykteglass:	Venstre parklys
37.3	Registerreim	Det foreligger ingen dokumentasjon på bytte av registerreim iht oppgitt intervall. Nærmere undersøkelse/kontroll anbefales	
48.1	Oppvarmet bakrute	Oppvarmet bakrute virker ikke:	
49.2	Kupevifte	Kupevifte virker ikke.	
56.2	Drivrem generator	Slitt/morken/sprekt drivrem	
69.6	Reservehjul / dekkreparasjonssett	Dekkreparasjonssett, holdbarhetsdato har utløpt	
83.11	Dør-/panseråpner	Slitt / skade på gummlist:	Venstre foran
86.3	Lakk / karosseri utvendig	Skadet:	Støtfanger foran
86.6		Lakkblærer	Høyre forskjerm
86.11		Steinsprut/lakksår	Venstre bakskjerm, Støtfanger bak, Venstre sidekanal, Høyre fordør
86.15		* Mye bulker innvendig kant på fremdører (se bilder)	
96.1	Dørtrekk	Hull/rift/flenge i dørtrekk:	Høyre bakdør, Venstre fordør
97.1	Døråpning	Sår eller skade:	Venstre fordør, Høyre fordør
102.4	Laste-/bagasjerom	Forurensing og/eller ubehagelig lukt	
103.1	Interiør generelt	Forurensing og/eller ubehagelig lukt	
103.2		Rens utover normal vask og klargjøring	
103.3		Manglende/løse/skadet deler eller deksler:	Venstre bak
Ref.Id	Opplysning	Resultat	Beskrivelse
5.13	Bremsebelegg	* Bremsene ligger noe på, høyre bak.	
10.3	Bremsevæsknivå	Bremsevæskebeholder ikke tilgjengelig for kontroll	
23.6	Full systemskann	Etter avtale med kunde er feilkode/r slettet, feilsøking må påregnes dersom feilkode dukker opp igjen	
28.11	Utvendig tilstand motor	* Liten oljelekkasje, rengjør før nærmere kontroll.	



5376995

Ref.Id	Opplysning	Resultat	Beskrivelse
60.7	Tilleggsvarmer / parkeringsvarmer	Ikke funksjonsprøvd	
66.10	Felg	Ripe/slitasje på felg	Høyre foran
67.25	Ekstra hjulsett	Påbegynnende oksidering i felg:	4 felger
67.27		Ripe/slitasje	4 felger
81.9	Frontrute	Noe steinsprut	
86.17	Lakk / karosseri utvendig	Diverse småbulker/lakkriper	
86.26		Diverse lakkrust	
86.27		Vanskelig å vurdere fordi bilen er:	skitten
86.33		Bilen er delvis omlakkert:	
86.34		* Diverse steinsprut/lakksår. Diverse små lakkblærer.	
88.13	Underside	Stedvis rustdannelser i vognbunn/understell	
96.4	Dørtrekk	Liten skade i dørtrekk:	Høyre fordør, Venstre bakdør
97.6	Døråpning	Skadet deksel:	Venstre fordør

Servicehistorikk

Angitte servicer er de som er oppført i serviceheftet/annen dokumentasjon funnet i bilen. Avvik i forhold til angitte serviceintervaller/retningslinjer i serviceheftet, anmerkes og fremkommer i rapporten.

Dato	Km.stand
20.03.2025	230288
18.01.2022	197058
15.06.2018	130079
09.12.2016	86974
01.06.2015	46658
24.06.2014	21416

Testforhold

Maks hastighet ved prøvekjøring	60 km/t
Utetemperatur ved prøvekjøring	2 °C
Føreforhold ved prøvekjøring	Tørt
Er bilen skitten eller nediset:	Nei
Frist for neste EU kontroll	26.01.2026



5376995

Prøvekjøring		Drivverk	
1 - Kjøreegenskaper	✓	38 - Clutch	✓
Generell informasjon		39 - Girkasse (manuell)	✓
3 - Nøkler / Utstyr	✓	42 - Drivaksler	✓
4 - Service/ Dokum.	R	Elektriske anlegg	
Bremser		44 - Instrument belysning	✓
5 - Bremsbelegg	R	45 - Instrumenter	✓
6 - Bremseskiver	✓	46 - Radio / Multimedia	✓
8 - Parkeringsbrems	✓	47 - Elektrisk vindusheis	✓
9 - Bremsvirkning	✓	48 - Oppvarmet bakrute	R
10 - Bremsvæsknivå	O	49 - Kupevifte	R
12 - Bremsørør	✓	50 - Varmeapparat / klimaanlegg (AC)	✓
13 - Bremseslanger	✓	51 - Vindusvisker, spyler (foran/bak)	✓
14 - Bremskraftforsterker	✓	52 - Lyktespyler / Visker	✓
15 - Brems pedal	✓	53 - Sentrallås	✓
Lys og signaler		54 - Setevarmer	✓
17 - Lys	R	55 - Ladespenning generator	✓
19 - Refleks	✓	56 - Drivrem generator	R
Lys og signaler		58 - Tilstand 12 volt batteri	✓
20 - Lyd / lyssignaler	✓	60 - Tilleggsvarmer / parkeringsvarmer	O
21 - Varsellamper	✓	Hjul, dekk, felg	
22 - Varsellamper utvidet	✓	65 - Dekk	✓
e-Diagnose		Hjul, dekk, felg	
23 - Full systemskann	O	66 - Felg	O
Motor		67 - Ekstra hjulsett	O
27 - Motor virkemåte	✓	68 - Hjullager	✓
28 - Utvendig tilstand motor	O	69 - Reservehjul / dekkreparasjonssett	R
29 - Oljenivå motor	✓	Styring	
30 - Kjølevæske	✓	71 - Ratt, rattaksel, ledd	✓
31 - Kjølevifte	✓	72 - Styresnekke, tannstang	✓
32 - Kjølesystem	✓	73 - Styrestag/ledd	✓
33 - Eksosanlegg	✓	74 - Styreservo	✓
35 - Motorfester	✓	Hjuloppheng	
36 - Drivstofftank, rør, slange	✓	75 - Støtdempere	✓
37 - Registerreim	R	76 - Stabilisator	✓
		77 - Fjærer / fjærbein	✓
		78 - Opphengs- / bærearmer foraksel	✓
		79 - Opphengs- / bærearmer bakaksel	✓
		80 - Travers	✓



5376995

Karosseri

81 - Frontrute	O
82 - Siderute/bakrute	✓
83 - Dør-/panseråpner	R
84 - Lås	✓
86 - Lakk / karosseri utvendig	R
87 - Utvendig speil	✓
88 - Underside	O
89 - Understellsnummer	✓

Interiør

91 - Dashbord / midtkonsoll	✓
92 - Luftdyse kupé	✓
93 - Taktrekk	✓
94 - Solskjerm	✓
95 - Innvendig speil	✓
96 - Dørtrekk	R
97 - Døråpning	R
98 - Seter	✓
99 - Bilbelte	✓
100 - Gulvmatter/-teppe	✓
102 - Laste-/bagasjerom	R
103 - Interiør generelt	R
104 - Varseltrekant	✓



5376995

Måleverdier

Ref.Id	Punkt	Fråse	Måleverdi
3.1	Nøkler / Utstyr	Antall nøkler:	2 stk
6.1	Bremseskiver		Kontrollert visuelt
9.1	Bremsevirkning	Bremsevirkning, VF	200,00
9.2		Bremsevirkning, HF	200,00
9.3		Bremsevirkning, VB	150,00
9.4		Bremsevirkning, HB	150,00
30.1	Kjølevæske	Kjølevæskens frysepunkt, frostsikker ned til minus:	40 °C
37.1	Registerreim	Bilfabrikanten anbefaler under normale forhold skifte ved km:	140000
37.2		eller ved, måneder:	120
50.1	Varmeapparat / klimaanlegg (AC)		Ikke målt pga. skader/avvik som forhindrer måling
55.1	Ladespenning generator	Ladespenning med last (V)	14,50 volt
55.2		Ladespenning uten last (V)	14,80 volt
58.1	Tilstand 12 volt batteri		Ikke mulig å måle uten demontering
65.1	Dekk	Mønsterdybde VF	8,00 mm
65.2		Mønsterdybde HF	6,50 mm
65.3		Mønsterdybde VB	7,00 mm
65.4		Mønsterdybde HB	7,00 mm
65.5		Bilen er utrustet med:	Vinterdekk m/pigg
66.1	Felg	Felg montert på bilen:	Lettmetallfelg
67.1	Ekstra hjulsett	Mønsterdybde	7,00 mm
67.2		Mønsterdybde	7,00 mm
67.3		Mønsterdybde	7,00 mm
67.4		Mønsterdybde	7,00 mm
67.5		Ekstra hjulsett er utrustet med:	Sommerdekk
67.6		Felg på ekstra hjulsett:	Lettmetallfelg

Bilder og vedlegg



1. Generelt



2. Generelt



3. Generelt



4. Generelt



5. Generelt

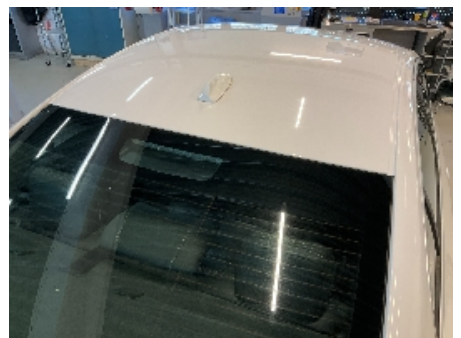

6. Generelt



7. Generelt



8. Generelt



9. Generelt



10. Generelt



11. Generelt



12. Generelt



5376995



13. Generelt



14. Generelt



15. Generelt



16. Generelt



17. Generelt



18. Generelt



19. Generelt



20. Generelt



21. Generelt



22. Generelt



23. Generelt



24. Generelt



5376995



25. Generelt



26. Generelt



27. Generelt



28. Generelt



29. Generelt



30. Generelt

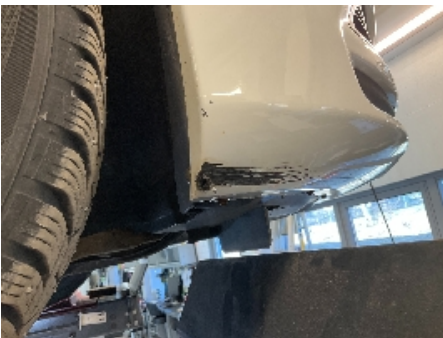

31. Generelt



32. Generelt



33. Generelt



34. Generelt



35. Generelt



36. Generelt



5376995



37. Generelt



38. Generelt



39. Generelt



40. Generelt



41. Generelt



42. Generelt



43. Generelt



44. Generelt



45. Generelt



46. Generelt



47. Generelt



48. Generelt



5376995



49. Generelt



50. Generelt



51. Generelt



52. Generelt



53. Generelt



54. Generelt



55. Generelt



56. Generelt



57. Generelt



58. Generelt



59. Generelt



5376995

Leveransebetingelser

1. Testrapporten

Testrapporten inneholder identifikasjon av kjøretøy og kunde samt beskrivelse av testens omfang med måleresultater der det foreligger.

2. Bedømming-vurderingsdefinisjon

Forklaring til bokstavkodene som benyttes ved PDF rapport:

V = Normalt. Tilstand vurdert «normal» iht. kjøretøyets alder og kjørelengde

R = Reparasjon. Anbefaler utbedring iht. kontrollpunkt

O = Opplysning. Informasjon iht. kontrollpunkt og/eller kjøretøy

S = Skiftet. Kontrollpunkt inkl. komponentskifte

J = Justert. Kontrollpunkt inkl. justering

I = Ikkeutført. Kontrollpunkt ikke vurdert

3. Gjennomføring av test.

Test utføres på et NAF Senter hvis ikke annet er beskrevet.

4. Eiendomsrett

Testens resultat tilhører NAFs kunde. Kundens navn er registrert på side 1 i testrapporten, og eventuelle henvendelser i forbindelse med testen må utføres av registrert kunde. Testresultatene leveres ikke ut til andre uten samtykke fra NAFs kunde.

5. Demontering

NAF demonterer ikke for kontroll/vurdering, og kan dermed ikke påpeke feil som kun avdekkes ved demontering. Dersom NAF oppdager avvik der det trengs demontering for kontroll/vurdering, vil dette anmerkes i testrapporten.

6. Prøvekjøring, periodiske feil og fremtidige problemer

NAF anmerker kun feil og avvik som oppdages på testtidspunktet. Periodiske feil/avvik kan forekomme uten at dette avdekkes pga. manglende symptom(fremtredelse) ved testtidspunktet. Det er ikke mulig å forutse fremtidige problemer, feil eller avvik.

NAF prøvekjører bilen kun i begrenset grad.

7. Avlesing av elektronisk lagrede feilkoder via kjøretøyets OBD kontakt

NAF leser feilkoder på de elektroniske styresystemene som bilprodusenten har gitt tilgang til. Tilgang kan variere mellom ulike bilmerker og modeller og systemene leses med det testutstyret som benyttes av NAF. Det skilles ikke mellom permanente og periodiske feilkoder. NAF kan ikke påvise avvik i bilens oppgitte kilometerstand ved hjelp av diagnose.

8. NAFs ansvar

NAF har vurdert alle kontrollpunkter i den aktuelle testrapporten i henhold til NAFs definisjoner og retningslinjer. Kontrollpunkter som ikke omtales i rapporten er ikke inkludert eller vurdert.

Feil/avvik som avdekkes i etterkant av testen, kan ikke lastes NAF uten at det dokumenteres at følgende kumulative vilkår foreligger:

- feil/avvik må anses å ha foreligget ved testtidspunktet
- feil/avvik kan avdekkes etter gjeldende definisjoner og retningslinjer (innhold) av kontrollpunkt ved testtidspunktet
- feil/avvik kan avdekkes ved benyttet testutstyr i NAF ved testtidspunktet
- feil/avvik kan avdekkes ved gjeldende testforutsetninger ved testtidspunktet
- feil/avvik medfører konsekvenstap
- NAF har opptrådt uaktsomt ved testtidspunktet

9. Klageadgang næringsmarked

Testens resultat tilhører NAFs kunde. Kundens navn er registrert på side 1 i testrapporten. Ved eventuelle uoverensstemmelser i forbindelse med levert dokumentasjon, skal kunde ta dette opp med NAF. NAF er forretningsmessig leverandør til kunde og forholder seg kun til denne avtalepart.

Alle reklamasjoner må være NAF i hende skriftlig senest 10 dager etter at testen er utført.

10. Reklamasjonsansvaret til NAF

Ved uoverensstemmelse mellom tekst og bilder i testrapport og ett av disse viser riktig tilstand, er feilen ikke reklamasjonsgrunn.

NAF AS er ikke ansvarlig for feil i opplysninger som er hentet elektronisk fra 3.-part.

NAF AS kan kreve at bilen stilles til disposisjon for kontroll.

Ved reklamasjon kan NAF AS forlange å få mulighet til å reparere på eget verksted.

Hvis kjøper starter reparasjon på annet verksted uten skriftlig godkjenning fra NAF AS bortfaller retten til å kreve utgiften refundert av NAF AS.

Ved reparasjon på kjøpers verksted beregnes priser etter NAF AS sine innkjøpspriser (Meca eller tilsvarende) og selvkost på timepris. Benyttes DBS-systemet som grunnlag for delepriser benyttes importørpriser uten fraktpåslag.

Arbeidstidsettes iht. Haynes Pro med faktor 1

Diagnoserapport vedlegges der kunden har bestilt dette. Diagnoserapporten betraktes som en del av testrapporten.

Reklamasjonskravets størrelse er under alle omstendigheter oppad begrenset til prisen på testen, med mindre noe annet er særskilt avtalt.

NAF AS anbefaler at budgivere selv inspiserer objektet.

NAF SEM
Døvleveien 23
3170 SEM
Telefon:
Fax:
E-mail:
Website:



3. apr. 2025

Køretøj: Volvo S60 1.6 CDI
Motorkode: D 4162 T
Produktionsår: 11-15
Kilometerstand: 230534 (skrevet af kontrolløren)
Registrering Nr: SD 68757
VIN: YV1FS84A1D1212796 (udlæst fra styreenhed)
Testet: 3. apr. 2025 10:20:07

Fejlkode

OBD	OBD	0 Fejl
Drivlinje	Dieselmotor	0 Fejl
bremsesystem	ABS BCM	0 Fejl
bremsesystem	PBM parkeringsbremse	0 Fejl
bremsesystem	SAS Ratvinkelgiver	0 Fejl
Passiv sikkerhed	SRS Airbag	0 Fejl
Termostyring	CCM klimaanlægsstyring	1 Fejl
Fejlkode: B1A69 Luftfugtighedsføler Funktion ukorrekt.		
Termostyring	CPM tilskudsvarmer	0 Fejl
Førerassistentsystem	Kollisionshastighedsmodul	0 Fejl
Komfort	CEM centralelektronikmodul	0 Fejl
Komfort	Nøgleløst	ikke tilgængelig
Komfort	Kombiinstrument	1 Fejl

Fejlkode: U0199
CAN-bus til dørstyreenhed førerside
Kommunikation forstyrret.

Komfort	Førerdersmodul	0 Fejl
Komfort	Passagerdersmodul	1 Fejl
Fejlkode: B12DD Rudehejs bag Fejl i positionsgiver.		
Komfort	elektr. sædejustering	ikke tilgængelig
Komfort	Overvågning for	ikke tilgængelig
Komfort	HCM belysning	0 Fejl
Komfort	PAM parkeringshjælp	0 Fejl
Komfort	PAC bakkamera	ikke tilgængelig
Komfort	Anhængermodul	ikke tilgængelig
Gearkasse	Gearkasse	ikke tilgængelig
Gearkasse	DEM differentiale-elektronikmodul	ikke tilgængelig
Undervogn	aktivt chassis	ikke tilgængelig
Styretøj	Elektr. servostyring	0 Fejl
Infotainmentsystem	Betjeningspanel ICM	0 Fejl
Infotainmentsystem	IAM audiomodul	ikke tilgængelig