



5344965

NAF Bruktbiltest

Testdato
21.03.2025



Kunde

Navn	Auksjonen.no As	Kontaktperson	
Medlemsnummer	94448735	Navn	Auksjonen.no As
Adresse	Døvleveien 23	Telefon	33300540
Postnummer og -sted	3170 SEM	E-post	
Telefon	33300540		
Ekstern referanse	478738		



Kjøretøy

Bilmerke	Opel	Motorstørrelse	1995 cm ³
Modell	Vivaro	Motoreffekt	84 kW
Type	F7	Aksler i drift	1
Registreringsnr.	BS92508	Drivstofftype	Diesel
Understellsnr.	WOLF7B1B8EV634129	Kjøretøygruppe	315
Km.stand.	184870	Bruktimportert	Nei
Farge	Svart	Registreringsår	2014
Karosseritype	Integrert førerhus	Registrert første gang	20.08.2014
		Frist for neste EU kontroll	31.08.2026



Informasjon

NAF Bruktbiltest (BBT) er en uavhengig vurdering av kjøretøyets tekniske tilstand iht. definerte kontrollpunkter. De aktuelle kontrollpunktene fremkommer i testen og vurderes / bedømmes etter NAF sine definisjoner og retningslinjer som også hensyntar bilens alder og km-stand.

NAF anmerker kun feil, mangler og avvik som avdekkes på testtidspunktet. Forutsetninger for utført test er angitt på side 2 i denne rapporten. NAF demonterer ikke for kontroll. Det kan være indikasjon knyttet til tekniske forhold som krever ytterligere utredning for å kunne fastslå omfang. Det kan også være periodiske feil som ikke kan avdekkes på testtidspunktet. Se utfyllende leveransebeskrivelse side 6.

NAF Bruktbiltest er utført på oppdrag av bilforhandler. Alle henvendelser til testen og øvrige forhold til bilens tekniske tilstand må avklares mellom kjøper av bilen og bilforhandler. Testen er utstedt til.



5344965

Testresultater

Ref.Id	Repareres	Resultat	Beskrivelse
1.8	Kjøreegenskaper	Vibrasjoner i drivverk / hjuloppheng	
3.5	Nøkler / Utstyr	Nøkkel/er mangler	
4.1	Service/ Dokum.	Service dokumentasjon mangler	
4.3		Iht. servicehefte er ikke alle servicer fulgt	Kjørelengde mellom servicer er overskredet, Tid mellom servicer er overskredet
6.10	Bremseskiver	Rust på bremseskive:	Venstre foran, Høyre foran, Høyre bak, Venstre bak
6.12		Stor rustskade på bremseskjold:	Høyre bak, Venstre bak
17.1	Lys	Virker ikke:	Skiltlys
17.11		Skadet lykteglass:	Venstre baklys
17.15		Vann / kondens i lykt:	Tåkebaklys
17.27		* Høyre frontlykt - riper	
19.2	Refleks	Skade på refleks:	Høyre side
23.1	Full systemskann	Det finnes feilkoder, se rapport	
23.2		Diagnoseavlesing ligger i testrapport	
27.16	Motor virkemåte	* periodisk støy fra turbo - Feilsøk for nærmere kontroll.	
35.2	Motorfester	Feil / slitt:	Venstre bak, Bak
50.5	Varmeapparat / klimaanlegg (AC)	Svak kjølevirkning	
60.4	Tilleggsvarmer / parkeringsvarmer	Eksosanlegg skadet	
67.17	Ekstra hjulsett	Ekstra hjulsett mangler	
73.2	Styrestag/ledd	Slakk i styreledd:	Venstre indre foran, Høyre indre foran
81.2	Frontrute	En eller flere steinsprutrosetter som ikke er utbedret • Reparasjonsmetode: Reparasjon	
86.2	Lakk / karosseri utvendig	Lakkriper:	Høyre baksjerm, Høyre bakhjør, Venstre bakhjør
86.3		Skadet:	Støtfanger bak, Støtfanger foran, Venstre sidekanal, Høyre sidekanal
86.11		Steinsprut/lakksår	Venstre sidekanal, Høyre sidekanal, Støtfanger foran, Høyre bakhjør, Venstre baksjerm, Høyre baksjerm, Støtfanger bak
86.12		Mangelfull kvalitet på replakkering:	Venstre fordør, Venstre B-stolpe
89.2	Understellsnummer	Ikke lesbart	



5344965

Ref.Id	Repareres	Resultat	Beskrivelse
91.1	Dashbord / midtkonsoll	Hull/rift/flenge:	Dashbord
92.1	Luftdyse kupé	Luftdyse skadet:	Midten foran
98.2	Seter	Misfarget/skittent:	Midten foran, Høyre foran, Venstre foran
102.2	Laste-/bagasjerom	Skader i deksler/panel/vegger/gulv	
103.4	Interiør generelt	* Eksoslukt i kupeen under kjøring - feilsøk for nærmere kontroll.	

Ref.Id	Opplysning	Resultat	Beskrivelse
28.7	Utvendig tilstand motor	Oljesvetting	
60.7	Tilleggsvarmer / parkeringsvarmer	Ikke funksjonsprøvd	
81.9	Frontrute	Noe steinsprut	
81.10		Slitt frontrute	
86.16	Lakk / karosseri utvendig	Lakkriper:	Høyre fordør, Tak, Høyre D- stolpe, Høyre forskjerm
86.17		Diverse småbulker/lakkriper	
86.18		Småbulker:	Venstre forskjerm, Høyre forskjerm, Bakluke, Tak, Venstre fordør, Venstre bakedør, Høyre bakedør
86.19		Bulk(er)	Venstre bakskjerm, Bakluke, Høyre fordør, Venstre sidekanal, Høyre sidekanal
86.20		Steinsprut:	Hele karosseriet
86.30		Bilen har noe penselflekking av steinsprut/riper i lakk	
87.11	Utvendig speil	Ripe i speilhus:	Høyre
96.4	Dørtrekk	Liten skade i dørtrekk:	Høyre fordør
97.5	Døråpning	Sår eller skade:	Venstre fordør
97.7		Rust:	Høyre fordør, Venstre fordør
98.9	Seter	* Venstre forsete - rifter som ikke er igjennom setetrekket.	

Ikke utførte

Punkt	Årsak
Batteri ytre tilstand	Ikke tilgjengelig for kontroll
Tilstand 12 volt batteri	Ikke tilgjengelig for kontroll



5344965

Servicehistorikk

Bilen mangler servicebok

Testforhold

Maks hastighet ved prøvekjøring	60 km/t
Utetemperatur ved prøvekjøring	2 °C
Føreforhold ved prøvekjøring	Tørt
Bilen ble prøvekjørt:	Driftsvarm motor
Er bilen skitten eller nediset:	Nei
Frist for neste EU kontroll	01.09.2026



5344965

Prøvekjøring

- 1 - Kjøreegenskaper **R**
2 - Unormal lyd ✓

Generell informasjon

- 3 - Nøkler / Utstyr **R**
4 - Service/ Dokum. **R**

Bremser

- 5 - Bremsbelegg ✓
6 - Bremseskiver **R**
8 - Parkeringsbrems ✓
9 - Bremsvirkning ✓
10 - Bremsvæsknivå ✓
11 - Bremsvæskens kokepunkt ✓
12 - Bremsørør ✓
13 - Bremseslanger ✓
14 - Bremskraftforsterker ✓
15 - Brems pedal ✓
16 - Lasteavhengig reduksjonsventil ✓

Lys og signaler

- 17 - Lys **R**
19 - Refleks **R**
20 - Lyd / lyssignaler ✓
21 - Varsellamper ✓
22 - Varsellamper utvidet ✓

e-Diagnose

- 23 - Full systemskann **R**

Motor

- 27 - Motor virkemåte **R**
28 - Utvendig tilstand motor **O**
29 - Oljenivå motor ✓
30 - Kjølevæske ✓
31 - Kjølevifte ✓
32 - Kjølesystem ✓
33 - Eksosanlegg ✓
35 - Motorfester **R**
36 - Drivstofftank, rør, slange ✓
37 - Registerreim ✓

Drivverk

- 38 - Clutch ✓
39 - Girkasse (manuell) ✓
41 - Differensial ✓
42 - Drivaksler ✓

Elektriske anlegg

- 44 - Instrument belysning ✓
45 - Instrumenter ✓
46 - Radio / Multimedia ✓
47 - Elektrisk vindusheis ✓
48 - Oppvarmet bakrute ✓
49 - Kupevifte ✓
50 - Varmeapparat / klimaanlegg (AC) **R**
51 - Vindusvisker, spyler (foran/bak) ✓
53 - Sentrallås ✓
54 - Setevarmer ✓
56 - Drivrem generator ✓
57 - Batteri ytre tilstand |
58 - Tilstand 12 volt batteri |
59 - Tilhengerkontakt ✓
60 - Tilleggsvarmer / parkeringsvarmer **R**

Hjul, dekk, felg

- 65 - Dekk ✓
66 - Felg ✓
67 - Ekstra hjulsett **R**

Hjul, dekk, felg

- 68 - Hjullager ✓
69 - Reservehjul / dekkreparasjonssett ✓
70 - Hjulcapsler/navkopper ✓

Styring

- 71 - Ratt, rattaksel, ledd ✓
72 - Styresnekke, tannstang ✓
73 - Styrestag/ledd **R**
74 - Styreservo ✓



5344965

Hjuloppheng

75 - Støtdempere	✓
76 - Stabilisator	✓
77 - Fjærer / fjærbein	✓
78 - Opphengs- / bærearmer foraksel	✓
79 - Opphengs- / bærearmer bakaksel	✓
80 - Travers	✓

Karosseri

81 - Frontrute	R
82 - Siderute/bakrute	✓
83 - Dør-/panseråpner	✓
84 - Lås	✓
86 - Lakk / karosseri utvendig	R
87 - Utvendig speil	O
88 - Underside	✓
89 - Understellsnummer	R
90 - Tilhengerfeste	✓

Interiør

91 - Dashbord / midtkonsoll	R
92 - Luftdyse kupé	R
93 - Taktrekk	✓
94 - Solskjerm	✓
95 - Innvendig speil	✓
96 - Dørtrekk	O
97 - Døråpning	O
98 - Seter	R
99 - Bilbelte	✓
100 - Gulvmatter/-teppe	✓
102 - Laste-/bagasjerom	R
103 - Interiør generelt	R
104 - Varseltrekant	✓



5344965

Måleverdier

Ref.Id	Punkt	Fråse	Måleverdi
3.1	Nøkler / Utstyr	Antall nøkler:	1 stk
6.1	Bremseskiver		Ikke mulig å måle uten demontering
9.1	Bremsevirkning		Kontrollert visuelt
30.1	Kjølevæske	Kjølevæskens frysepunkt, frostsikker ned til minus:	-50 °C
37.1	Registerreim		Bilen har registerkjede
50.1	Varmeapparat / klimaanlegg (AC)	Temperatur på luft inn i klimaanlegg	22 °C
50.2		Temperatur på luft ut av klimaanlegg	15 °C
58.1	Tilstand 12 volt batteri		Ikke tilgjengelig for kontroll
65.1	Dekk	Mønsterdybde VF	6,80 mm
65.2		Mønsterdybde HF	5,30 mm
65.3		Mønsterdybde VB	7,60 mm
65.4		Mønsterdybde HB	7,60 mm
65.5		Bilen er utrustet med:	Sommerdekk
66.1	Felg	Felg montert på bilen:	Stålfelg
67.1	Ekstra hjulsett		Ikke målt grunnet manglende tilgjengelighet

Bilder og vedlegg



1. Dashbord / midtkonsoll



2. Laste-/bagasjerom



3. Laste-/bagasjerom



4. Lys



5. Lys



6. Refleks



7. Understallsnummer



8. Lakk / karosseri utvendig



9. Lakk / karosseri utvendig



10. Lakk / karosseri utvendig



11. Lakk / karosseri utvendig



12. Lakk / karosseri utvendig

**13. Lakk / karosseri utvendig****14. Lakk / karosseri utvendig****15. Lakk / karosseri utvendig****16. Lakk / karosseri utvendig****17. Lakk / karosseri utvendig****18. Lakk / karosseri utvendig****19. Luftdyse kupé****20. Generelt****21. Generelt****22. Generelt****23. Generelt****24. Generelt**



5344965



25. Generelt



26. Generelt



27. Generelt



28. Generelt



29. Generelt



30. Generelt



31. Generelt



32. Generelt



33. Generelt



34. Generelt



35. Generelt



36. Generelt



5344965



37. Generelt



38. Generelt



39. Generelt



40. Generelt

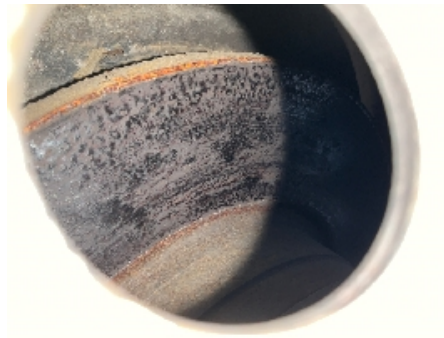

41. Generelt

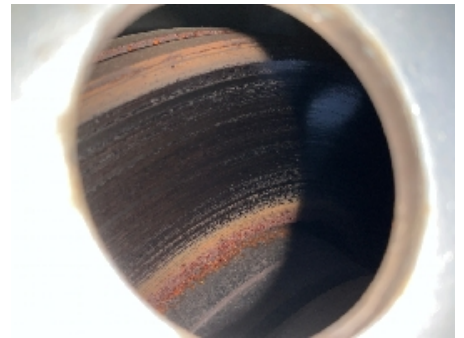

42. Generelt



43. Generelt

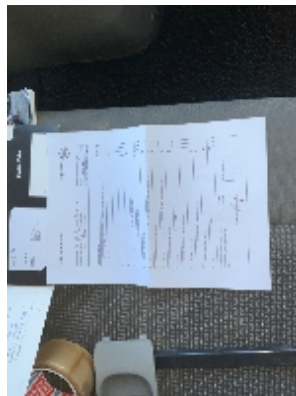

44. Generelt



5344965

Leveransebetingelser

1. Testrapporten

Testrapporten inneholder identifikasjon av kjøretøy og kunde samt beskrivelse av testens omfang med måleresultater der det foreligger.

2. Bedømming-vurderingsdefinisjon

Forklaring til bokstavkodene som benyttes ved PDF rapport:

V = Normalt. Tilstand vurdert «normal» iht. kjøretøyets alder og kjørelengde

R = Reparasjon. Anbefaler utbedring iht. kontrollpunkt

O = Opplysning. Informasjon iht. kontrollpunkt og/eller kjøretøy

S = Skiftet. Kontrollpunkt inkl. komponentskifte

J = Justert. Kontrollpunkt inkl. justering

I = Ikkeutført. Kontrollpunkt ikke vurdert

3. Gjennomføring av test.

Test utføres på et NAF Senter hvis ikke annet er beskrevet.

4. Eiendomsrett

Testens resultat tilhører NAFs kunde. Kundens navn er registrert på side 1 i testrapporten, og eventuelle henvendelser i forbindelse med testen må utføres av registrert kunde. Testresultatene leveres ikke ut til andre uten samtykke fra NAFs kunde.

5. Demontering

NAF demonterer ikke for kontroll/vurdering, og kan dermed ikke påpeke feil som kun avdekkes ved demontering. Dersom NAF oppdager avvik der det trengs demontering for kontroll/vurdering, vil dette anmerkes i testrapporten.

6. Prøvekjøring, periodiske feil og fremtidige problemer

NAF anmerker kun feil og avvik som oppdages på testtidspunktet. Periodiske feil/avvik kan forekomme uten at dette avdekkes pga. manglende symptom(fremtredelse) ved testtidspunktet. Det er ikke mulig å forutse fremtidige problemer, feil eller avvik.

NAF prøvekjører bilen kun i begrenset grad.

7. Avlesing av elektronisk lagrede feilkoder via kjøretøyets OBD kontakt

NAF leser feilkoder på de elektroniske styresystemene som bilprodusenten har gitt tilgang til. Tilgang kan variere mellom ulike bilmerker og modeller og systemene leses med det testutstyret som benyttes av NAF. Det skilles ikke mellom permanente og periodiske feilkoder. NAF kan ikke påvise avvik i bilens oppgitte kilometerstand ved hjelp av diagnose.

8. NAFs ansvar

NAF har vurdert alle kontrollpunkter i den aktuelle testrapporten i henhold til NAFs definisjoner og retningslinjer. Kontrollpunkter som ikke omtales i rapporten er ikke inkludert eller vurdert.

Feil/avvik som avdekkes i etterkant av testen, kan ikke lastes NAF uten at det dokumenteres at følgende kumulative vilkår foreligger:

- feil/avvik må anses å ha foreligget ved testtidspunktet
- feil/avvik kan avdekkes etter gjeldende definisjoner og retningslinjer (innhold) av kontrollpunkt ved testtidspunktet
- feil/avvik kan avdekkes ved benyttet testutstyr i NAF ved testtidspunktet
- feil/avvik kan avdekkes ved gjeldende testforutsetninger ved testtidspunktet
- feil/avvik medfører konsekvenstap
- NAF har opptrådt uaktsomt ved testtidspunktet

9. Klageadgang næringsmarked

Testens resultat tilhører NAFs kunde. Kundens navn er registrert på side 1 i testrapporten. Ved eventuelle uoverensstemmelser i forbindelse med levert dokumentasjon, skal kunde ta dette opp med NAF. NAF er forretningsmessig leverandør til kunde og forholder seg kun til denne avtalepart.

Alle reklamasjoner må være NAF i hende skriftlig senest 10 dager etter at testen er utført.

10. Reklamasjonsansvaret til NAF

Ved uoverensstemmelse mellom tekst og bilder i testrapport og ett av disse viser riktig tilstand, er feilen ikke reklamasjonsgrunn.

NAF AS er ikke ansvarlig for feil i opplysninger som er hentet elektronisk fra 3.-part.

NAF AS kan kreve at bilen stilles til disposisjon for kontroll.

Ved reklamasjon kan NAF AS forlange å få mulighet til å reparere på eget verksted.

Hvis kjøper starter reparasjon på annet verksted uten skriftlig godkjenning fra NAF AS bortfaller retten til å kreve utgiften refundert av NAF AS.

Ved reparasjon på kjøpers verksted beregnes priser etter NAF AS sine innkjøpspriser (Meca eller tilsvarende) og selvkost på timepris. Benyttes DBS-systemet som grunnlag for delepriser benyttes importørpriser uten fraktpåslag.

Arbeidstidsettes iht. Haynes Pro med faktor 1

Diagnoserapport vedlegges der kunden har bestilt dette. Diagnoserapporten betraktes som en del av testrapporten.

Reklamasjonskravets størrelse er under alle omstendigheter oppad begrenset til prisen på testen, med mindre noe annet er særskilt avtalt.

NAF AS anbefaler at budgivere selv inspiserer objektet.



Feilkodeutlesing

Analyse av kjøretøyets systemer

Reg.nr	VIN
BS92508	WOLF7B1B8EV634129
Årsmodell	Merke/Modell
07-14	Vivaro-A 2.0 16V CDTI
Motorkode	Km
M9R-780 (LDN)	184 868

Utført med feil (5)

System	Feilkoder og Beskrivelse
Diesel EDC 16	P0504 Brake contact A/B—Adjustment of brake light switches faulty
	P1525 Cruise control—Function faulty.
	P1641 Heating element 1, PTC auxiliary heater—Fault in electric circuit
	P1642 Heating element 2, PTC auxiliary heater—Fault in electric circuit
	P1643 Heating element 3, PTC auxiliary heater—Fault in electric circuit

Utført uten feil (2)

System	Beskrivelse
ABS	ABS/ESP
OBD	