



5119888

NAF Bruktbiltest

Testdato
18.12.2024



Kunde

Navn	Auksjonen.no Co/Santander	Kontaktperson	
Medlemsnummer	95140190	Navn	Auksjonen.no Co/Santander
Adresse	Døvleveien 23	Telefon	33300540
Postnummer og -sted	3170 SEM	E-post	
Telefon	33300540		
Ekstern referanse	452844		



Kjøretøy

Bilmerke	BMW	Motorstørrelse	2993 cm ³
Modell	530D XDRIVE	Motoreffekt	190 kW
Type	5L	Aksler i drift	2
Registreringsnr.	VH40462	Drivstofftype	Diesel
Understellsnr.	WBAFV310X0DW18458	Kjøretøygruppe	101
Km.stand.	139421	Bruktimportert	Ja
Farge	Grå	Registreringsår	2012
Karosseritype	Sedan	Registrert første gang	23.03.2012
		Frist for neste EU kontroll	27.02.2024



Informasjon

NAF Bruktbiltest (BBT) er en uavhengig vurdering av kjøretøyets tekniske tilstand iht. definerte kontrollpunkter. De aktuelle kontrollpunktene fremkommer i testen og vurderes / bedømmes etter NAF sine definisjoner og retningslinjer som også hensyntar bilens alder og km-stand.

NAF anmerker kun feil, mangler og avvik som avdekkes på testtidspunktet. Forutsetninger for utført test er angitt på side 2 i denne rapporten. NAF demonterer ikke for kontroll. Det kan være indikasjon knyttet til tekniske forhold som krever ytterligere utredning for å kunne fastslå omfang. Det kan også være periodiske feil som ikke kan avdekkes på testtidspunktet. Se utfyllende leveransebeskrivelse side 6.

NAF Bruktbiltest er utført på oppdrag av bilforhandler. Alle henvendelser til testen og øvrige forhold til bilens tekniske tilstand må avklares mellom kjøper av bilen og bilforhandler testen er utstedt til.



5119888

Testresultater

Ref.Id	Repareres	Resultat	Beskrivelse
1.11	Kjøreegenskaper	* Bilen starter men ikke kjørbar, eksosanlegg og mellomaksel er demontert - feilsøk for nærmere kontroll	
3.5	Nøkler / Utstyr	Nøkkel/er mangler	
4.3	Service/ Dokum.	Iht. servicehefte er ikke alle servicer fulgt	Tid mellom servicer er overskredet
4.7		Aktivert serviceindikator	
4.8		Frist for EU kontroll er overskredet	
6.10	Bremseskiver	Rust på bremseskive:	Venstre foran, Høyre bak, Høyre foran, Venstre bak
17.27	Lys	* Venstre og høyre baklykt/refleks - foliert.	
21.17	Varsellamper	* Varsler feil på: ABS, Antispinn, 4X4, bremsesystem og andre feilmeldinger som står påmfremmedspråk - feilsøk for nærmere kontroll.	
22.2	Varsellamper utvidet	Varsellampe for TPMS (Dekktrykk) lyser	
23.1	Full systemskann	Det finnes feilkoder, se rapport	
23.2		Diagnoseavlesing ligger i testrapport	
27.2	Motor virkemåte	Støy / ulyd forkant av motor	
28.6	Utvendig tilstand motor	* Vanskelig og vurdere/kontrollere etter oljelekkasje pga manglende tilgjengelighet/sikt under bilen.	
30.2	Kjølevæske	Lavt væsknivå	
32.6	Kjølesystem	Lavt kjølevæsknivå	
33.12	Eksosanlegg	* Kompletteksosanlegg følger med ligger løst, ikke montert på bilen - forbehold om skadet-/manglende deler ved montering av eksosanlegget.	
40.10	Girkasse (automatisk)	Veksler "hardt"	
40.15		* Bilen er ikke prøvekjørt pga mellomaksel ikke er montert å derfor ikke kjørbar.	
43.6	Mellomaksel	Mellomaksel mangler / demontert	
65.11	Dekk	Dekk er skjevlitt:	Venstre bak, Høyre bak
65.12		Deformasjon, rift eller andre visuelle skader av betydning på dekkets sideflate:	Venstre bak
65.13		Corden er synlig	Venstre bak
67.17	Ekstra hjulsett	Ekstra hjulsett mangler	
81.2	Frontrute	En eller flere steinsprutsetter som ikke er utbedret • Reparasjonsmetode: Reparasjon	
82.9	Siderute/bakrute	Ulovlig film eller tape på ruter:	Venstre bakkjør, Høyre bakkjør



5119888

Ref.Id	Repareres	Resultat	Beskrivelse
85.2	Takluke/Panoramatak	Feilfunksjon	
86.2	Lakk / karosseri utvendig	Lakkriper:	Støtfanger foran, Høyre sidekanal
86.15		* Vanskelig og kontrollere utvendig karosseri pga bilen står på bakken og er noe skitten - forbehold om mer skade/ukjente feil og mangler.	
98.2	Seter	Misfarget/skittent:	Midten bak, Venstre foran, Venstre bak, Høyre bak, Høyre foran
98.6		* Nedre bakseter - løs	

Ref.Id	Opplysning	Resultat	Beskrivelse
28.7	Utvendig tilstand motor	Oljesvetting	
45.19	Instrumenter	Instrumentspråk er annet enn skandinavisk/engelsk/tysk	
66.10	Felg	Ripe/slitasje på felg	Venstre bak, Venstre foran, Høyre bak, Høyre foran
81.9	Frontrute	Noe steinsprut	
86.16	Lakk / karosseri utvendig	Lakkriper:	Høyre baksjerm
86.17		Diverse småbulker/lakkriper	
86.29		Mangelfull oppretting/tilpasning	Støtfanger bak
86.30		Bilen har noe penselflekking av steinsprut/riper i lakk	
87.11	Utvendig speil	Ripe i speilhus:	Venstre, Høyre
96.4	Dørtrekk	Liten skade i dørtrekk:	Høyre bakdør
96.5		Skittent/misfarget dørtrekk	Venstre fordør, Venstre bakdør

Ikke utførte

Punkt	Årsak
Bremsevæsknivå	Skader/avvik som forhindrer vurdering
Bremserør	Skader/avvik som forhindrer vurdering
Bremsekraftforsterker	Skader/avvik som forhindrer vurdering
Bremsepedal	Skader/avvik som forhindrer vurdering
Elektrisk vindusheis	Skader/avvik som forhindrer vurdering
Oppvarmet bakrute	Skader/avvik som forhindrer vurdering
Kupevifte	Skader/avvik som forhindrer vurdering
Batteri ytre tilstand	Ikke tilgjengelig for kontroll
Ratt, rattaksel, ledd	Skader/avvik som forhindrer vurdering
Styreservo	Skader/avvik som forhindrer vurdering
Fjærer / fjærbein	Skader/avvik som forhindrer vurdering



5119888

Punkt	Årsak
Travers	Skader/avvik som forhindrer vurdering
Drivaksler	Skader/avvik som forhindrer vurdering
Styrestag/ledd	Skader/avvik som forhindrer vurdering
Opphengs- / bærearmer foraksel	Skader/avvik som forhindrer vurdering
Opphengs- / bærearmer bakaksel	Skader/avvik som forhindrer vurdering
Tilstand 12 volt batteri	Ikke tilgjengelig for kontroll
Lyktespyler / Visker	Skader/avvik som forhindrer vurdering
Parkeringsbrems	Skader/avvik som forhindrer vurdering
Bremsevirkning	Skader/avvik som forhindrer vurdering
Differensial	Skader/avvik som forhindrer vurdering
Varmeapparat / klimaanlegg (AC)	Skader/avvik som forhindrer vurdering
Vindusvisker, spyler (foran/bak)	Skader/avvik som forhindrer vurdering
Hjullager	Skader/avvik som forhindrer vurdering
Støtdempere	Skader/avvik som forhindrer vurdering
Stabilisator	Skader/avvik som forhindrer vurdering
Underside	Skader/avvik som forhindrer vurdering
Setevarmer	Skader/avvik som forhindrer vurdering
Styresnekke, tannstang	Skader/avvik som forhindrer vurdering
Bremsevæskens kokepunkt	Skader/avvik som forhindrer vurdering
Bremseslanger	Skader/avvik som forhindrer vurdering
Drivstofftank, rør, slange	Skader/avvik som forhindrer vurdering

Servicehistorikk

Angitte servicer er de som er oppført i serviceheftet/annen dokumentasjon funnet i bilen. Avvik i forhold til angitte serviceintervaller/retningslinjer i serviceheftet, anmerkes og fremkommer i rapporten.

Testforhold

Maks hastighet ved prøvekjøring	0 km/t
Utetemperatur ved prøvekjøring	2 °C
Føreforhold ved prøvekjøring	Glatt;Mørkt;Vått
Er bilen skitten eller nediset:	Nei
Frist for neste EU kontroll	28.02.2024
Ikke prøvekjørt pga:	Ikke kjørbart;Starter ikke



5119888

Prøvekjøring1 - Kjøreegenskaper **R****Generell informasjon**3 - Nøkler / Utstyr **R**4 - Service/ Dokum. **R****Bremser**5 - Bremsbelegg **✓**6 - Bremseskiver **R**

8 - Parkeringsbrems |

9 - Bremsvirkning |

10 - Bremsvæsknivå |

11 - Bremsvæskens kokepunkt |

12 - Bremsørør |

13 - Bremseslanger |

14 - Bremskraftforsterker |

15 - Brems pedal |

Lys og signaler17 - Lys **R**19 - Refleks **✓****Lys og signaler**20 - Lyd / lyssignaler **✓**21 - Varsellamper **R**22 - Varsellamper utvidet **R****e-Diagnose**23 - Full systemskann **R****Motor**27 - Motor virkemåte **R**28 - Utvendig tilstand motor **R**29 - Oljenivå motor **✓**30 - Kjølevæske **R**31 - Kjølevifte **✓**32 - Kjølesystem **R**33 - Eksosanlegg **R**

36 - Drivstofftank, rør, slange |

37 - Registerreim **✓****Drivverk**40 - Girkasse (automatisk) **R**

41 - Differensial |

42 - Drivaksler |

43 - Mellomaksel **R****Elektriske anlegg**44 - Instrument belysning **✓**45 - Instrumenter **O**46 - Radio / Multimedia **✓**

47 - Elektrisk vindusheis |

48 - Oppvarmet bakrute |

49 - Kupevifte |

50 - Varmeapparat / klimaanlegg (AC) |

51 - Vindusvisker, spyler (foran/bak) |

52 - Lyktespyler / Visker |

53 - Sentrallås **✓**

54 - Setevarmer |

56 - Drivrem generator **✓**

57 - Batteri ytre tilstand |

58 - Tilstand 12 volt batteri |

Hjul, dekk, felg65 - Dekk **R**66 - Felg **O****Hjul, dekk, felg**67 - Ekstra hjulsett **R**

68 - Hjullager |

70 - Hjulcapsler/navkopper **✓****Styring**

71 - Ratt, rattaksel, ledd |

72 - Styresnekke, tannstang |

73 - Styrestag/ledd |

74 - Styreservo |

Hjuloppheng

75 - Støtdempere |

76 - Stabilisator |

77 - Fjærer / fjærbein |

78 - Opphengs- / bærearmer foraksel |

79 - Opphengs- / bærearmer bakaksel |

80 - Travers |



5119888

Karosseri

81 - Frontrute	R
82 - Siderute/bakrute	R
83 - Dør-/panseråpner	✓
84 - Lås	✓
85 - Takluke/Panoramatak	R
86 - Lakk / karosseri utvendig	R
87 - Utvendig speil	O
88 - Underside	
89 - Understellsnummer	✓

Interiør

91 - Dashbord / midtkonsoll	✓
92 - Luftdyse kupé	✓
93 - Taktrekk	✓
94 - Solskjerm	✓
95 - Innvendig speil	✓
96 - Dørtrekk	O
97 - Døråpning	✓
98 - Seter	R
99 - Bilbelte	✓
100 - Gulvmatter/-teppe	✓
102 - Laste-/bagasjerom	✓
103 - Interiør generelt	✓
104 - Varseltrekant	✓



5119888

Måleverdier

Ref.Id	Punkt	Fråse	Måleverdi
3.1	Nøkler / Utstyr	Antall nøkler:	1 stk
6.1	Bremseskiver		Målepunkt ikke aktuelt på gjeldende kjøretøy
9.1	Bremsevirkning		Skader/avvik som forhindrer vurdering
30.1	Kjølevæske	Kjølevæskens frysepunkt, frostsikker ned til minus:	-50 °C
37.1	Registerreim		Bilen har registerkjede
50.1	Varmeapparat / klimaanlegg (AC)		Skader/avvik som forhindrer vurdering
58.1	Tilstand 12 volt batteri		Ikke tilgjengelig for kontroll
65.1	Dekk	Mønsterdybde VF	6,70 mm
65.2		Mønsterdybde HF	6,50 mm
65.3		Mønsterdybde VB	0,80 mm
65.4		Mønsterdybde HB	0,40 mm
65.5		Bilen er utrustet med:	Sommerdekk
66.1	Felg	Felg montert på bilen:	Lettmetallfelg
67.1	Ekstra hjulsett		Ikke målt grunnet manglende tilgjengelighet

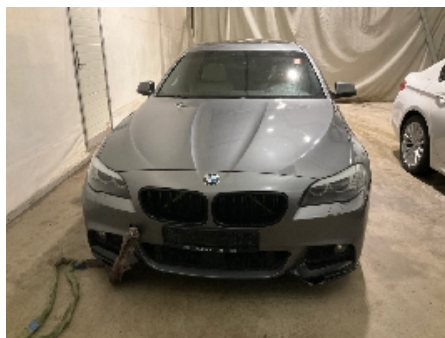
Bilder og vedlegg**1. Lakk / karosseri utvendig****2. Støtfanger bak****3. Dekk****4. Dekk****5. Generelt****6. Generelt****7. Generelt****8. Generelt****9. Generelt****10. Generelt****11. Generelt****12. Generelt**



5119888



13. Generelt



14. Generelt



15. Generelt



16. Generelt



17. Generelt



18. Generelt



19. Generelt



20. Generelt



21. Generelt



22. Generelt



23. Generelt



24. Generelt



5119888



25. Generelt



26. Generelt



27. Generelt



28. Generelt



29. Generelt



30. Generelt



31. Generelt



32. Generelt



33. Generelt



34. Generelt

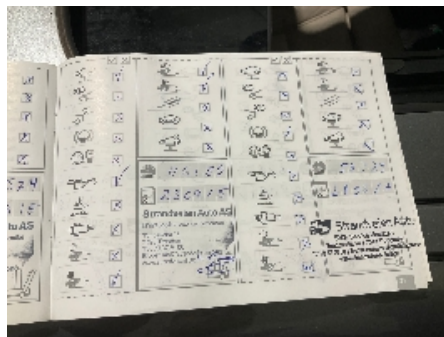

35. Generelt



36. Generelt



5119888

Leveransebetingelser

1. Testrapporten

Testrapporten inneholder identifikasjon av kjøretøy og kunde samt beskrivelse av testens omfang med måleresultater der det foreligger.

2. Bedømming-vurderingsdefinisjon

Forklaring til bokstavkodene som benyttes ved PDF rapport:

V = Normalt. Tilstand vurdert «normal» iht. kjøretøyets alder og kjørelengde

R = Reparasjon. Anbefaler utbedring iht. kontrollpunkt

O = Opplysning. Informasjon iht. kontrollpunkt og/eller kjøretøy

S = Skiftet. Kontrollpunkt inkl. komponentskifte

J = Justert. Kontrollpunkt inkl. justering

I = Ikkeutført. Kontrollpunkt ikke vurdert

3. Gjennomføring av test.

Test utføres på et NAF Senter hvis ikke annet er beskrevet.

4. Eiendomsrett

Testens resultat tilhører NAFs kunde. Kundens navn er registrert på side 1 i testrapporten, og eventuelle henvendelser i forbindelse med testen må utføres av registrert kunde. Testresultatene leveres ikke ut til andre uten samtykke fra NAFs kunde.

5. Demontering

NAF demonterer ikke for kontroll/vurdering, og kan dermed ikke påpeke feil som kun avdekkes ved demontering. Dersom NAF oppdager avvik der det trengs demontering for kontroll/vurdering, vil dette anmerkes i testrapporten.

6. Prøvekjøring, periodiske feil og fremtidige problemer

NAF anmerker kun feil og avvik som oppdages på testtidspunktet. Periodiske feil/avvik kan forekomme uten at dette avdekkes pga. manglende symptom(fremtredelse) ved testtidspunktet. Det er ikke mulig å forutse fremtidige problemer, feil eller avvik.

NAF prøvekjører bilen kun i begrenset grad.

7. Avlesing av elektronisk lagrede feilkoder via kjøretøyets OBD kontakt

NAF leser feilkoder på de elektroniske styresystemene som bilprodusenten har gitt tilgang til. Tilgang kan variere mellom ulike bilmerker og modeller og systemene leses med det testutstyret som benyttes av NAF. Det skilles ikke mellom permanente og periodiske feilkoder. NAF kan ikke påvise avvik i bilens oppgitte kilometerstand ved hjelp av diagnose.

8. NAFs ansvar

NAF har vurdert alle kontrollpunkter i den aktuelle testrapporten i henhold til NAFs definisjoner og retningslinjer. Kontrollpunkter som ikke omtales i rapporten er ikke inkludert eller vurdert.

Feil/avvik som avdekkes i etterkant av testen, kan ikke lastes NAF uten at det dokumenteres at følgende kumulative vilkår foreligger:

- feil/avvik må anses å ha foreligget ved testtidspunktet
- feil/avvik kan avdekkes etter gjeldende definisjoner og retningslinjer (innhold) av kontrollpunkt ved testtidspunktet
- feil/avvik kan avdekkes ved benyttet testutstyr i NAF ved testtidspunktet
- feil/avvik kan avdekkes ved gjeldende testforutsetninger ved testtidspunktet
- feil/avvik medfører konsekvenstap
- NAF har opptrådt uaktsomt ved testtidspunktet

9. Klageadgang næringsmarked

Testens resultat tilhører NAFs kunde. Kundens navn er registrert på side 1 i testrapporten. Ved eventuelle uoverensstemmelser i forbindelse med levert dokumentasjon, skal kunde ta dette opp med NAF. NAF er forretningsmessig leverandør til kunde og forholder seg kun til denne avtalepart.

Alle reklamasjoner må være NAF i hende skriftlig senest 10 dager etter at testen er utført.

10. Reklamasjonsansvaret til NAF

Ved uoverensstemmelse mellom tekst og bilder i testrapport og ett av disse viser riktig tilstand, er feilen ikke reklamasjonsgrunn.

NAF AS er ikke ansvarlig for feil i opplysninger som er hentet elektronisk fra 3.-part.

NAF AS kan kreve at bilen stilles til disposisjon for kontroll.

Ved reklamasjon kan NAF AS forlange å få mulighet til å reparere på eget verksted.

Hvis kjøper starter reparasjon på annet verksted uten skriftlig godkjenning fra NAF AS bortfaller retten til å kreve utgiften refundert av NAF AS.

Ved reparasjon på kjøpers verksted beregnes priser etter NAF AS sine innkjøpspriser (Meca eller tilsvarende) og selvkost på timepris. Benyttes DBS-systemet som grunnlag for delepriser benyttes importørpriser uten fraktpåslag.

Arbeidstidsettes iht. Haynes Pro med faktor 1

Diagnoserapport vedlegges der kunden har bestilt dette. Diagnoserapporten betraktes som en del av testrapporten.

Reklamasjonskravets størrelse er under alle omstendigheter oppad begrenset til prisen på testen, med mindre noe annet er særskilt avtalt.

NAF AS anbefaler at budgivere selv inspiserer objektet.

NAF Næring
Rosenholmveien 4B
1252 Oslo
Telefon: 91183650
Fax:
E-mail: Kjetil.oppi@naf.no
Website:



18. des. 2024

Køretøj: BMW 530d F10 xDrive
Motorkode: N57 D30 A
Produktionsår: 11-13
Kilometerstand: 139421 (skrevet af kontrolløren)
Registrering Nr: VH40462
VIN: WBAFV310X0DW18458 (udlæst fra styreenhed)
Testet: 18. des. 2024 07:47:55

Fejlkode

Drivlinje

DDE Motorstyreenhed

6 Fejl

Fejlkode: DTC 285B00
Lambdasonde
Kortslutning til stel.

Fejlkode: DTC 26CF00
Brændstofforfødetrykføler
Brændstoftryk for lavt.

Fejlkode: DTC 288B00
Batteriovervågning
Hvilestrøm for høj.

Fejlkode: DTC 288F00
Forbrugerstyring
Frakobling af enkelte forbrugere aktiv.

Fejlkode: DTC 274900
Hovedrelæ
Hovedrelæ slukker for tidligt/spænding for lav.

Fejlkode: DTC 288C00
Batteriovervågning
Batteri dybafladet.

Drivlinje

EKPS Brændstofpumpestyreenhed

0 Fejl

Drivlinje

SCR Udstødningsefterbehandling

ikke tilgængelig

bremsesystem

DSC Elektronisk stabilitetsprogram

4 Fejl

Fejlkode: DTC D355F8

CAN-bus/forbindelse til fordelergearkasse
Meddelelse ukorrekt.

Fejlkode: DTC D356E4
CAN-bus-forbindelse til fordelergearkasse-styreenhed
Meddelelse "Status fordeling af langsgående moment for-/bagaksel" mangler.

Fejlkode: DTC D36500
CAN-bus-forbindelse til fordelergearkasse-styreenhed
Meddelelse mangler/med fejl.

Fejlkode: DTC 4809AB
Spændingsforsyning
Underspænding registreret.

bremsesystem **EMF Parkeringsbremsestyreenhed** **0 Fejl**

Passiv sikkerhed **ACSM Airbagstyreenhed** **1 Fejl**

Fejlkode: DTC 930BB9
Fejlkode
Fejlkode ikke defineret af producenten.

Passiv sikkerhed **REMALI Reversibel selestramme i venstre side** **ikke tilgængelig**

Passiv sikkerhed **REMARE Reversibel selestrammer i højre side** **ikke tilgængelig**

Passiv sikkerhed **CBX-eCall nødkaldsmodul** **ikke tilgængelig**

Termostyring **IHKA Fuldautomatisk klimaanlæg** **3 Fejl**

Fejlkode: DTC 801253
Fejlkode
Fejlkode ikke defineret af producenten.

Fejlkode: DTC 801222
Klimakompressor
Tvangsfrakobling

Fejlkode: DTC 80120D
Klimastyreenhed
Spænding for lav.

Termostyring **FKA Klimastyreenhed bagved** **ikke tilgængelig**

Førerassistentsystem **PDC parkeringshjælp** **0 Fejl**

Førerassistentsystem **TR SVC 360-graders kamera** **0 Fejl**

Førerassistentsystem **FLA Fjernlysstyreenhed** **ikke tilgængelig**

Førerassistentsystem **ACC Fjernområderadar** **1 Fejl**

Fejlkode: DTC 482105

styreenhed
Intern fejl.

Førerassistentsystem	SWW sporskifteadvarsel	ikke tilgængelig
Førerassistentsystem	ASD Styreenhed til aktuator for motorslydsforstærker	ikke tilgængelig
Førerassistentsystem	PMA Parkeringshjælp	ikke tilgængelig
Førerassistentsystem	GZAL Ekstra forlygte i venstre side	ikke tilgængelig
Førerassistentsystem	GZAR Ekstra forlygte i højre side	ikke tilgængelig
Førerassistentsystem	NVE Natsynskamera	ikke tilgængelig
Førerassistentsystem	KAFAS Frontkamerastyreenhed	0 Fejl
Komfort	KOMBI Kombiinstrument	4 Fejl

Fejlkode: DTC E11480
CAN-bus til airbagstyreenhed
Meddelelse ukorrekt.

Fejlkode: DTC E11482
CAN-bus til airbagstyreenhed
Meddelelse ukorrekt.

Fejlkode: DTC B7F685
Spændingsforsyning
Underspænding registreret.

Fejlkode: DTC B7F668
Fejlkode
Fejlkode ikke defineret af producenten.

Komfort	HUD Head-up-display	ikke tilgængelig
Komfort	CID Infotainmentdisplay	0 Fejl
Komfort	ZGM Central gateway-styreenhed	2 Fejl

Fejlkode: DTC 801C15
Fejlkode
Fejlkode ikke defineret af producenten.

Fejlkode: DTC 801C20
Gatewaystyreenhed
Fejlkodehukommelse fuld.

Komfort	ICM ABS/ESP-styreenhed	5 Fejl
----------------	-------------------------------	---------------

Fejlkode: DTC 48002C
CAN-bus til styreenhed for adaptiv fartpilot
Kommunikation forstyrret.

Fejlkode: DTC 48279B
ABS/ESP styreenhed
Underspænding konstateret i systemet.

Fejlkode: DTC D016E4
CAN-bus/forbindelse til fordelergearkasse
Meddelelse ukorrekt.

Fejlkode: DTC D02D44
CAN-bus/forbindelse til fordelergearkasse
Meddelelse ukorrekt.

Fejlkode: DTC D02C67
CAN-bus-forbindelse til ABS/ESP-styreenhed
CAN-signal "Status stabilisering ABS/ESP-styreenhed" ugyldigt.

Komfort

FRM Karosseristyreenhed foran

8 Fejl

Fejlkode: DTC 800E89
Spændingsforsyning
Underspænding registreret.

Fejlkode: DTC 800FC7
Sluttrin lysbredderegulering venstre side
Intern fejl.

Fejlkode: DTC 800FC6
Sluttrin lysbredderegulering højre side
Intern fejl.

Fejlkode: DTC 800FC5
Sluttrin lysbredderegulering venstre side
Funktion ukorrekt.

Fejlkode: DTC 800FC4
Sluttrin lysbredderegulering højre side
Funktion ukorrekt.

Fejlkode: DTC 800FC3
Sluttrin lysbredderegulering venstre side
Initialisering fejl.

Fejlkode: DTC 800FC2
Sluttrin lysbredderegulering højre side
Initialisering fejl.

Fejlkode: DTC 800FB9
Elopvarmet sidespejl
Spændingsforsyning for lav.

Komfort

FZD Skydetagsstyreenhed

6 Fejl

Fejlkode: DTC 801A27
Læselampe bag til højre
Afbrydelse /kortslutning i strømkredsen

Fejlkode: DTC 801A28
Læselampe bag til venstre
Afbrydelse /kortslutning i strømkredsen

Fejlkode: DTC 801A38
 Spændingsforsyning
 Underspænding registreret.

Fejlkode: DTC 801A3A
 Ignorer fejlkode
 Fejlkode ikke defineret af bilfabrikanten.

Fejlkode: DTC 030215
 Skyde-/hævetag
 Fejl i normering.

Fejlkode: DTC 801A4A
 Fejlkode
 Fejlkode endnu ikke dokumenteret.

Komfort **JBE Karosseristyreenhed** **3 Fejl**

Fejlkode: DTC 8020E6
 Fejlkode
 Fejlkode ikke defineret af producenten.

Fejlkode: DTC 8020E7
 Fejlkode
 Fejlkode ikke defineret af producenten.

Fejlkode: DTC 8020E8
 Spændingsforsyning kl. 30F
 Frakobling aktiv/fejl i funktion.

Komfort **SZL Ratstammekontakt** **2 Fejl**

Fejlkode: DTC 803428
 LIN-bus
 Spændingsforsyning, strømkreds med fejl.

Fejlkode: DTC 803434
 Spændingsforsyning
 Underspænding registreret.

Komfort **CON Infotainmentbetjeningsenhed** **0 Fejl**

Komfort **LHML Forlygtestyreenhed i venstre side** **ikke tilgængelig**

Komfort **LHMR Forlygtestyreenhed i højre side** **ikke tilgængelig**

Komfort **STML Forlygtestyreenhed i venstre side** **ikke tilgængelig**

Komfort **STMR Forlygtestyreenhed i højre side** **ikke tilgængelig**

Komfort **SMFA Sædestyrenehed fører** **3 Fejl**

Fejlkode: DTC 8029D4
 Sædestyrenehed, forsæde, førerside
 Underspænding registreret.

Fejlkode: DTC 802A08
Styreenhed førersæde-hukommelse
Kalibrering mangler/med fejl.

Fejlkode: DTC 802A1E
Sædeindstilling
Funktion frakoblet på grund af motorstart.

Komfort **SMBF Sædestyreenhed passager** **1 Fejl**

Fejlkode: DTC 802C1E
Sædeindstilling
Funktion frakoblet på grund af motorstart.

Komfort **AHM Anhængerstyreenhed** **4 Fejl**

Fejlkode: DTC 80281A
Anhængerstyreenhed
Spændingsforsyning med fejl.

Fejlkode: DTC 80281B
Anhængerstyreenhed
Spændingsforsyning med fejl.

Fejlkode: DTC 80282C
Svingbart anhængertræk
Overstrømsfrakobling

Fejlkode: DTC 802832
Drejelig anhængerkobling
Position med fejl.

Komfort **HKL bagklapmodul** **ikke tilgængelig**

Gearkasse **EGS Gearkassestyreenhed** **3 Fejl**

Fejlkode: DTC 420611
Signal for gearkasseudgangsomrejningstal og hjulomdrejningstal
Signaler indbyrdes uplausible.

Fejlkode: DTC 421474
Gearudgangsomdrejningstal + hjulhastighed
Signaler indbyrdes uplausible.

Fejlkode: DTC CF2F82
CAN-bus-forbindelse til karosseristyreenhed
CAN-signal "Klemmestatus" ugyldigt.

Gearkasse **GWS Styreenhed til gearvælgerkontakt** **0 Fejl**

Gearkasse **VTG Fordelergearkassestyreenhed** **ikke tilgængelig**

Tyverisikring **CAS Startspærrestyreenhed** **6 Fejl**

Fejlkode: DTC 930700
Spændingsforsyning

Underspænding registreret.

Fejlkode: DTC 9307C2

Fejlkode

Fejlkode ikke defineret af producenten.

Fejlkode: DTC 930769

Frakobling kl. 15

Øverste startevnegrænse nået.

Fejlkode: DTC 93076A

Frakobling kl. 15

Øverste startevnegrænse nået, frakoblingsforhindring dog aktiv.

Fejlkode: DTC 93076B

Frakobling kl. 30B

Øverste startevnegrænse nået.

Fejlkode: DTC 93076C

Frakobling kl. 30B

Øverste startevnegrænse nået, frakoblingsforhindring eller obligatorisk, elektrisk forbruger aktiv.

Tyverisikring	SINE Tyverialarm	ikke tilgængelig
Undervogn	EHC Niveaureguleringsstyreenhed	ikke tilgængelig
Undervogn	VDM Styreenhed til dæmpningsregulering	2 Fejl

Fejlkode: DTC 480B81

Spændingsforsyning kl. 30

Spænding for lav.

Fejlkode: DTC 480B83

Spændingsforsyning klemme 15N

Spænding for lav.

Undervogn	EDCSVR Dæmpermodul HF	0 Fejl
Undervogn	EDCSVL Dæmpermodul VF	0 Fejl
Undervogn	EDCSHR Dæmpermodul HB	0 Fejl
Undervogn	EDCSHL Dæmpermodul VB	0 Fejl
Styretøj	SVT Servostyringsstyreenhed	0 Fejl
Styretøj	EPS Servostyringsstyreenhed til elektrisk servostyring	ikke tilgængelig
Styretøj	AL Servostyringsstyreenhed	ikke tilgængelig
Styretøj	HSR Styreenhed for aktiv bagaksel	ikke tilgængelig
Infotainmentsystem	CIC Infotainmentstyreenhed	1 Fejl

Fejlkode: DTC E1C447

MOST-bus

Styreenheden er frameldt.

Infotainmentsystem CBX-Media Multimedia-grænseflade 2 Fejl

Fejlkode: DTC B7F18A
USB-tilslutning
Afbrydelse på grund af termisk overbelastning

Fejlkode: DTC B7F180
styreenhed
Styreenhedsreset udført.

Infotainmentsystem AMP Audioforstærker 2 Fejl

Fejlkode: DTC B7F4E0
Audioforstærker
Spænding for lav.

Fejlkode: DTC B7F4E1
Audioforstærker
Spænding for lav.

Infotainmentsystem TBX Infotainment-betjeningsenhed ikke tilgængelig

Infotainmentsystem DVDC DVD-skifter ikke tilgængelig

Dæktryksovervågning RDC Dæktryksstyreenhed ikke tilgængelig