



5256236

NAF Bruktbiltest

Testdato
13.02.2025



Kunde

| | | | |
|----------------------------|---------------------------|----------------------|---------------------------|
| Navn | Auksjonen.no Co/Santander | Kontaktperson | |
| Medlemsnummer | 95140190 | Navn | Auksjonen.no Co/Santander |
| Adresse | Døvleveien 23 | Telefon | 33300540 |
| Postnummer og -sted | 3170 SEM | E-post | tony@auksjonen.no |
| Telefon | 33300540 | | |
| E-post | tony@auksjonen.no | | |
| Ekstern referanse | 469924 | | |



Kjøretøy

| | | | |
|-------------------------|-------------------|------------------------------------|----------------------|
| Bilmerke | Mercedes-Benz | Motorstørrelse | 2143 cm ³ |
| Modell | Sprinter | Motoreffekt | 120 kW |
| Type | | Aksler i drift | 1 |
| Registreringsnr. | KU13295 | Drivstofftype | Diesel |
| Understellsnr. | W1V9071351N159944 | Kjøretøygruppe | 315 |
| Km.stand. | 268021 | Bruktimportert | Ja |
| Farge | Hvit | Registreringsår | 2022 |
| Karosseritype | Separat førerhus | Registrert første gang | 05.01.2022 |
| | | Frist for neste EU kontroll | 04.01.2026 |



Informasjon

NAF Bruktbiltest (BBT) er en uavhengig vurdering av kjøretøyets tekniske tilstand iht. definerte kontrollpunkter. De aktuelle kontrollpunktene fremkommer i testen og vurderes / bedømmes etter NAF sine definisjoner og retningslinjer som også hensyntar bilens alder og km-stand.

NAF anmerker kun feil, mangler og avvik som avdekkes på testtidspunktet. Forutsetninger for utført test er angitt på side 2 i denne rapporten. NAF demonterer ikke for kontroll. Det kan være indikasjon knyttet til tekniske forhold som krever ytterligere utredning for å kunne fastslå omfang. Det kan også være periodiske feil som ikke kan avdekkes på testtidspunktet. Se utfyllende leveransebeskrivelse side 6.

NAF Bruktbiltest er utført på oppdrag av bilforhandler. Alle henvendelser til testen og øvrige forhold til bilens tekniske tilstand må avklares mellom kjøper av bilen og bilforhandler testen er utstedt til.



5256236

Testresultater

| Ref.Id | Repareres | Resultat | Beskrivelse |
|--------|--------------------------------|--|--|
| 1.11 | Kjøreegenskaper | * Ikke prøvekjørt grunnet stor lekkasje v/bak dekke. En redusert test | |
| 4.7 | Service/ Dokum. | Aktivert serviceindikator | |
| 6.8 | Bremseskiver | Slitt bremseskive: | |
| 17.1 | Lys | Virker ikke: | Høyre blinklys bak, Høyre baklys |
| 17.16 | | Skadet lykt: | Høyre nærlys, Høyre sideblinklys |
| 23.1 | Full systemskann | Det finnes feilkoder, se rapport | |
| 23.2 | | Diagnoseavlesing ligger i testrapport | |
| 32.14 | Kjølesystem | * Lekkasje, feilsøking | |
| 43.2 | Mellomaksel | Feil / u lyd i mellomakselledd: | Bak |
| 66.3 | Felg | Skadet felg: | Høyre bak |
| 67.17 | Ekstra hjulsett | Ekstra hjulsett mangler | |
| 78.1 | Opphengs- / bærearmer foraksel | Slakk i opphengskule: | Venstre nedre, Høyre nedre |
| 81.4 | Frontrute | Sprekk i frontrute: <ul style="list-style-type: none">• Reparasjonsmetode: Skift | |
| 86.3 | Lakk / karosseri utvendig | Skadet: | Støtfanger foran, Panser, Støtfanger bak, Venstre B-stolpe |
| 86.15 | | * Skade panser deksel. Skadet skap forkant | |
| 97.1 | Døråpning | Sår eller skade: | Venstre fordør |
| 98.2 | Seter | Misfarget/skittent: | |

| Ref.Id | Opplysning | Resultat | Beskrivelse |
|--------|-----------------------------------|---|-------------|
| 4.15 | Service/ Dokum. | * Skap / lift ikke kontrollert | |
| 23.6 | Full systemskann | Etter avtale med kunde er feilkode/r slettet, feilsøking må påregnes dersom feilkode dukker opp igjen | |
| 28.7 | Utvendig tilstand motor | Oljesvetting | |
| 29.12 | Oljenivå motor | Bilen er ikke utstyrt med peilepinne, oljenivå er ikke kontrollert | |
| 60.7 | Tilleggsvarmer / parkeringsvarmer | Ikke funksjonsprøvd | |



5256236

Servicehistorikk

Bilen har elektronisk servicedokumentasjon

Testforhold

| | |
|--|---------------|
| Er bilen skitten eller nediset: | Nei |
| Frist for neste EU kontroll | 05.01.2026 |
| Ikke prøvekjørt pga: | Alvorlig feil |



5256236

Prøvekjøring

1 - Kjøreegenskaper

R**Generell informasjon**

3 - Nøkler / Utstyr

✓

4 - Service/ Dokum.

R**Bremser**

5 - Bremsbelegg

✓

6 - Bremseskiver

R

10 - Bremsvæskeniå

✓

12 - Bremserør

✓

13 - Bremseslanger

✓

14 - Bremskraftforsterker

✓

15 - Brems pedal

✓

Lys og signaler

17 - Lys

R

19 - Refleks

✓

20 - Lyd / lyssignaler

✓

21 - Varsellamper

✓

22 - Varsellamper utvidet

✓

e-Diagnose

23 - Full systemskann

R**Motor**

28 - Utvendig tilstand motor

O

29 - Oljenivå motor

O

30 - Kjølevæske

✓

31 - Kjølevifte

✓

32 - Kjølesystem

R

33 - Eksosanlegg

✓

35 - Motorfester

✓

36 - Drivstofftank, rør, slange

✓

Drivverk

43 - Mellomaksel

R**Elektriske anlegg**

44 - Instrument belysning

✓

45 - Instrumenter

✓

Elektriske anlegg

47 - Elektrisk vindusheis

✓

50 - Varmeapparat / klimaanlegg (AC)

✓

51 - Vindusvisker, spyler (foran/bak)

✓

53 - Sentrallås

✓

55 - Ladespenning generator

✓

56 - Drivrem generator

✓

60 - Tilleggsvarmer / parkeringsvarmer

O**Hjul, dekk, felg**

66 - Felg

R

67 - Ekstra hjulsett

R

68 - Hjullager

✓

Styring

71 - Ratt, rattaksel, ledd

✓

72 - Styresnekke, tannstang

✓

73 - Styrestag/ledd

✓

74 - Styreservo

✓

Hjuloppheng

75 - Støtdempere

✓

76 - Stabilisator

✓

77 - Fjærer / fjærbein

✓

78 - Opphengs- / bærearmer foraksel

R

79 - Opphengs- / bærearmer bakaksel

✓

80 - Travers

✓

Karosseri

81 - Frontrute

R

82 - Siderute/bakrute

✓

83 - Dør-/panseråpner

✓

86 - Lakk / karosseri utvendig

R

87 - Utvendig speil

✓

88 - Underside

✓

89 - Understellsnummer

✓

Interiør

91 - Dashbord / midtkonsoll

✓

94 - Solskjerm

✓

97 - Døråpning

R

98 - Seter

R

99 - Bilbelte

✓

103 - Interiør generelt

✓



5256236

Måleverdier

| Ref.Id | Punkt | Fråse | Måleverdi |
|--------|---------------------------------|---|---|
| 3.1 | Nøkler / Utstyr | Antall nøkler: | 2 stk |
| 6.1 | Bremsekiver | Min. bremsekivetykkelse før utskifting foran: | Ikke oppgitt av produsent |
| 6.2 | | Bremsekivetykkelse VF | 26,70 mm |
| 6.3 | | Bremsekivetykkelse HF | 26,70 mm |
| 6.4 | | Min. bremsekivetykkelse før utskifting bak: | Ikke oppgitt av produsent |
| 6.5 | | Bremsekivetykkelse VB | 11,70 mm |
| 6.6 | | Bremsekivetykkelse HB | 11,70 mm |
| 30.1 | Kjølevæske | Kjølevæskens frysepunkt, frostsikker ned til minus: | 50 °C |
| 50.1 | Varmeapparat / klimaanlegg (AC) | Temperatur på luft inn i klimaanlegg | 18 °C |
| 50.2 | | Temperatur på luft ut av klimaanlegg | 8 °C |
| 55.1 | Ladespenning generator | Ladespenning med last (V) | 14,80 volt |
| 55.2 | | Ladespenning uten last (V) | 14,80 volt |
| 66.1 | Felg | Felg montert på bilen: | Lettmetallfelg |
| 67.1 | Ekstra hjulsett | | Ikke målt grunnet manglende tilgjengelighet |

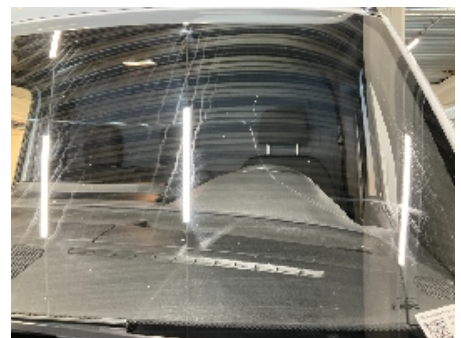
Bilder og vedlegg**1. Generelt****2. Generelt****3. Generelt****4. Generelt****5. Generelt****6. Generelt****7. Generelt****8. Generelt****9. Generelt****10. Generelt****11. Generelt****12. Generelt**



5256236



13. Generelt

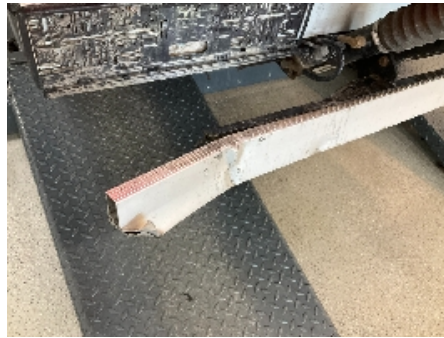

14. Generelt



15. Generelt



16. Generelt



17. Generelt



18. Generelt



19. Generelt



20. Generelt



21. Generelt



22. Generelt



23. Generelt



24. Generelt



5256236



25. Generelt

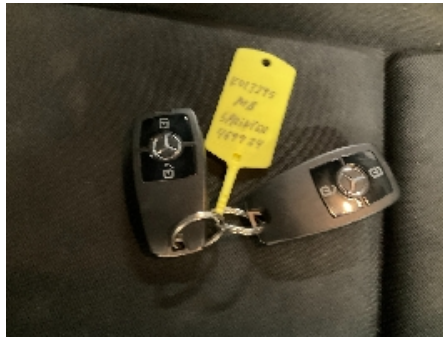

26. Generelt



27. Generelt



28. Generelt



29. Generelt



30. Generelt



31. Generelt



32. Generelt

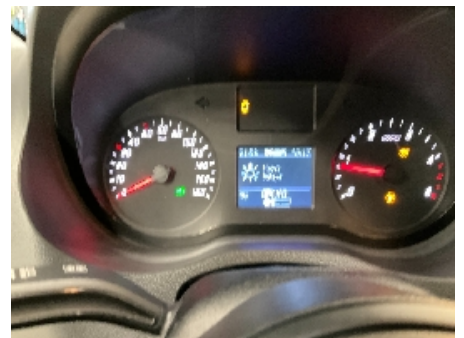

33. Generelt



34. Generelt



35. Generelt



36. Generelt



5256236



37. Generelt



38. Generelt

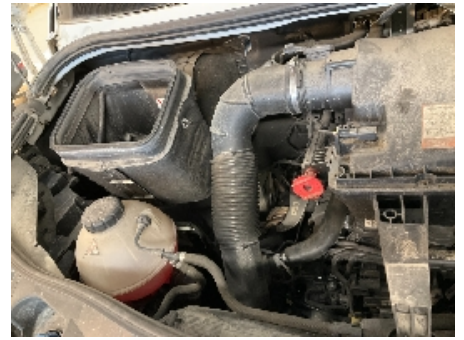

39. Generelt



40. Generelt



41. Generelt



42. Generelt



43. Generelt



44. Generelt



45. Generelt



46. Generelt



47. Generelt



48. Generelt



5256236

Leveransebetingelser

1. Testrapporten

Testrapporten inneholder identifikasjon av kjøretøy og kunde samt beskrivelse av testens omfang med måleresultater der det foreligger.

2. Bedømming-vurderingsdefinisjon

Forklaring til bokstavkodene som benyttes ved PDF rapport:

V = Normalt. Tilstand vurdert «normal» iht. kjøretøyets alder og kjørelengde

R = Reparasjon. Anbefaler utbedring iht. kontrollpunkt

O = Opplysning. Informasjon iht. kontrollpunkt og/eller kjøretøy

S = Skiftet. Kontrollpunkt inkl. komponentskifte

J = Justert. Kontrollpunkt inkl. justering

I = Ikkeutført. Kontrollpunkt ikke vurdert

3. Gjennomføring av test.

Test utføres på et NAF Senter hvis ikke annet er beskrevet.

4. Eiendomsrett

Testens resultat tilhører NAFs kunde. Kundens navn er registrert på side 1 i testrapporten, og eventuelle henvendelser i forbindelse med testen må utføres av registrert kunde. Testresultatene leveres ikke ut til andre uten samtykke fra NAFs kunde.

5. Demontering

NAF demonterer ikke for kontroll/vurdering, og kan dermed ikke påpeke feil som kun avdekkes ved demontering. Dersom NAF oppdager avvik der det trengs demontering for kontroll/vurdering, vil dette anmerkes i testrapporten.

6. Prøvekjøring, periodiske feil og fremtidige problemer

NAF anmerker kun feil og avvik som oppdages på testtidspunktet. Periodiske feil/avvik kan forekomme uten at dette avdekkes pga. manglende symptom(fremtredelse) ved testtidspunktet. Det er ikke mulig å forutse fremtidige problemer, feil eller avvik.

NAF prøvekjører bilen kun i begrenset grad.

7. Avlesing av elektronisk lagrede feilkoder via kjøretøyets OBD kontakt

NAF leser feilkoder på de elektroniske styresystemene som bilprodusenten har gitt tilgang til. Tilgang kan variere mellom ulike bilmerker og modeller og systemene leses med det testutstyret som benyttes av NAF. Det skilles ikke mellom permanente og periodiske feilkoder. NAF kan ikke påvise avvik i bilens oppgitte kilometerstand ved hjelp av diagnose.

8. NAFs ansvar

NAF har vurdert alle kontrollpunkter i den aktuelle testrapporten i henhold til NAFs definisjoner og retningslinjer. Kontrollpunkter som ikke omtales i rapporten er ikke inkludert eller vurdert.

Feil/avvik som avdekkes i etterkant av testen, kan ikke lastes NAF uten at det dokumenteres at følgende kumulative vilkår foreligger:

- feil/avvik må anses å ha foreligget ved testtidspunktet
- feil/avvik kan avdekkes etter gjeldende definisjoner og retningslinjer (innhold) av kontrollpunkt ved testtidspunktet
- feil/avvik kan avdekkes ved benyttet testutstyr i NAF ved testtidspunktet
- feil/avvik kan avdekkes ved gjeldende testforutsetninger ved testtidspunktet
- feil/avvik medfører konsekvenstap
- NAF har opptrådt uaktsomt ved testtidspunktet

9. Klageadgang næringsmarked

Testens resultat tilhører NAFs kunde. Kundens navn er registrert på side 1 i testrapporten. Ved eventuelle uoverensstemmelser i forbindelse med levert dokumentasjon, skal kunde ta dette opp med NAF. NAF er forretningsmessig leverandør til kunde og forholder seg kun til denne avtalepart.

Alle reklamasjoner må være NAF i hende skriftlig senest 10 dager etter at testen er utført.

10. Reklamasjonsansvaret til NAF

Ved uoverensstemmelse mellom tekst og bilder i testrapport og ett av disse viser riktig tilstand, er feilen ikke reklamasjonsgrunn.

NAF AS er ikke ansvarlig for feil i opplysninger som er hentet elektronisk fra 3.-part.

NAF AS kan kreve at bilen stilles til disposisjon for kontroll.

Ved reklamasjon kan NAF AS forlange å få mulighet til å reparere på eget verksted.

Hvis kjøper starter reparasjon på annet verksted uten skriftlig godkjenning fra NAF AS bortfaller retten til å kreve utgiften refundert av NAF AS.

Ved reparasjon på kjøpers verksted beregnes priser etter NAF AS sine innkjøpspriser (Meca eller tilsvarende) og selvkost på timepris. Benyttes DBS-systemet som grunnlag for delepriser benyttes importørpriser uten fraktpåslag.

Arbeidstidsettes iht. Haynes Pro med faktor 1

Diagnoserapport vedlegges der kunden har bestilt dette. Diagnoserapporten betraktes som en del av testrapporten.

Reklamasjonskravets størrelse er under alle omstendigheter oppad begrenset til prisen på testen, med mindre noe annet er særskilt avtalt.

NAF AS anbefaler at budgivere selv inspiserer objektet.

NAF SEM
Døvleveien 23
3170 SEM
Telefon:
Fax:
E-mail:
Website:



13. feb. 2025

Køretøj: Mercedes Sprinter 316 CDI (B910)
Motorkode: OM 651.958
Produktionsår: 18-
Kilometerstand: 268021 (skrevet af kontrolløren)
Registrering Nr: KU13295
VIN: W1V9071351N159944 (udlæst fra styreenhed)
Testet: 13. feb. 2025 10:10:15

Fejlkode

OBD **OBD** **2 Fejl**

Fejlkode: P0266-85
Effektfald cyl. 2

Fejlkode: P0272-85
Effektfald cyl. 4

Drivlinje **Dieselmotor** **4 Fejl**

Fejlkode: P310117
Gløderør cyl. 2
Elektrisk fejl eller afbrydelse

Fejlkode: P310253
Gasspjæld, servomotor, række 1
Funktion/initialisering ukorrekt.

Fejlkode: P3100F9
Brændstof-/luftblanding cyl. 2
Ingen mulighed for flere tilpasninger.

Fejlkode: P3100F8
Brændstof-/luftblanding cyl. 4
Ingen mulighed for flere tilpasninger.

Drivlinje **SCR: Udstødningsgasreduktion** **0 Fejl**

Drivlinje **FSCU UDS OBD** **1 Fejl**

Fejlkode: P146364
Sensor til brændstoflavtryk/brændstoftemperatur

Uplausibelt signal.

| | | |
|-------------------------|-----------------------------|---------------|
| Drivlinje | PTCU: Drivlinje | 0 Fejl |
| bremsesystem | ABS/ESP OBD | 0 Fejl |
| Passiv sikkerhed | SRS Airbagstyreenhed | 0 Fejl |
| Termostyring | KLA Klimaanlæg | 2 Fejl |

Fejlkode: B1A7800
Parkeringsvarmer/tilskudsvarmer
Overtemperatur konstateret.

Fejlkode: U144F00
Brændstofstand
For lavt påfyldningsniveau.

| | | |
|-----------------------------|-----------------------------------|---------------|
| Førerassistentsystem | ABA: Aktiv bremseassistent | 3 Fejl |
|-----------------------------|-----------------------------------|---------------|

Fejlkode: C1111FB
Radarsensor 1
Sensor tilsmudset/skjult.

Fejlkode: C174AFB
Kollisionsadvarselssystem-styreenhed
Den lærte værdi for en driftsparameter ligger uden for det tilladte område.

Fejlkode: U0416FE
CAN-bus-forbindelse til styreenhed for antispinsystem
Ikke-plausible data modtaget.

| | | |
|-----------------------------|----------------------------------|-------------------------|
| Førerassistentsystem | Højre bagradarsensor | ikke tilgængelig |
| Førerassistentsystem | Venstre bagradarsensor | ikke tilgængelig |
| Førerassistentsystem | MFK: Multifunktionskamera | ikke tilgængelig |
| Førerassistentsystem | RFK: Bakkamera | ikke tilgængelig |
| Førerassistentsystem | PARK: Parkeringshjælp | ikke tilgængelig |
| Førerassistentsystem | Radar til mellemområde | 3 Fejl |

Fejlkode: C1111FB
Radarsensor 1
Sensor tilsmudset/skjult.

Fejlkode: C174AFB
Kollisionsadvarselssystem-styreenhed
Den lærte værdi for en driftsparameter ligger uden for det tilladte område.

Fejlkode: U0416FE
CAN-bus-forbindelse til styreenhed for antispinsystem
Ikke-plausible data modtaget.

| | | |
|---|--|-------------------------|
| Komfort | KI: Kombiinstrument | 2 Fejl |
| <p>Fejlkode: P1C5C00 Batteri-afladningssikring Sikkerhedsafbrydelse aktiv.</p> <p>Fejlkode: B226656 Kørselsautoriseringsdata Modtagne data ugyldige.</p> | | |
| Komfort | Fartskriver | ikke tilgængelig |
| Komfort | OBF dig. OBD | 0 Fejl |
| Komfort | SG-SW-L Styreenhed forlygte til venstre | 0 Fejl |
| Komfort | SG-SW-R Styreenhed forlygte til højre | 0 Fejl |
| Komfort | SAM (signalregistrerings- + aktiveringsmodul) | 6 Fejl |
| <p>Fejlkode: B16B300 Bremselys højre side Funktion ukorrekt.</p> <p>Fejlkode: B16CB15 Styreenhedsudgang sidemarkeringslygte HB Afbrydelse/kortslutning til plus</p> <p>Fejlkode: B214315 Karosseristyreenhed-udgang 1 udvendig belysning HB Afbrydelse/kortslutning til plus</p> <p>Fejlkode: B214515 Karosseristyreenhed-udgang 3 udvendig belysning HB Afbrydelse/kortslutning til plus</p> <p>Fejlkode: B214815 Karosseristyreenhed-udgang 5 udvendig belysning HB Afbrydelse/kortslutning til plus</p> <p>Fejlkode: B285400 Højre baglygte Funktion ukorrekt.</p> | | |
| Komfort | TSG VL Dørstyreenhed VF | 0 Fejl |
| Komfort | TSG VR Dørstyreenhed HF | 1 Fejl |
| <p>Fejlkode: U120A00 Sædevarmekontakt Fejl i kommunikation.</p> | | |
| Komfort | STL: Elektrisk skydedør i venstre side | ikke tilgængelig |

| | | |
|----------------|---|-------------------------|
| Komfort | STR: Elektrisk skydedør i højre side | ikke tilgængelig |
| Komfort | EZS: Elektr. tændingslås | 1 Fejl |

Fejlkode: U103888
Diagnose-CAN-bus
CAN-bus slået fra.

| | | |
|----------------|----------------------------------|-------------------------|
| Komfort | AHE: Anhængerregistrering | ikke tilgængelig |
|----------------|----------------------------------|-------------------------|

| | | |
|----------------|----------------------------------|-------------------------|
| Komfort | ESE indstilling førersæde | ikke tilgængelig |
|----------------|----------------------------------|-------------------------|

| | | |
|----------------|-------------------------------------|-------------------------|
| Komfort | ESE indstilling passagersæde | ikke tilgængelig |
|----------------|-------------------------------------|-------------------------|

| | | |
|----------------|---|-------------------------|
| Komfort | PSM: Programmerbart specialmodul | ikke tilgængelig |
|----------------|---|-------------------------|

| | | |
|----------------|--------------------------------|-------------------------|
| Komfort | OLU: Onboard Logic Unit | ikke tilgængelig |
|----------------|--------------------------------|-------------------------|

| | | |
|------------------|------------------|---------------|
| Gearkasse | Gearkasse | 0 Fejl |
|------------------|------------------|---------------|

| | | |
|------------------|-------------------------|-------------------------|
| Gearkasse | VG: Fordelergear | ikke tilgængelig |
|------------------|-------------------------|-------------------------|

| | | |
|------------------|--------------------|---------------|
| Gearkasse | ISM CAN OBD | 1 Fejl |
|------------------|--------------------|---------------|

Fejlkode: U012187
Ignorer fejlkode
Fejlkode ikke defineret af bilfabrikanten.

| | | |
|----------------------|-------------------------|-------------------------|
| Tyverisikring | EDW: Tyverialarm | ikke tilgængelig |
|----------------------|-------------------------|-------------------------|

| | | |
|-----------------|--------------------------------|---------------|
| Styretøj | MRM Ratstammestyreenhed | 0 Fejl |
|-----------------|--------------------------------|---------------|

| | | |
|-----------------|--------------------------------|---------------|
| Styretøj | LRE Ratstammeelektronik | 0 Fejl |
|-----------------|--------------------------------|---------------|

| | | |
|-----------------|-----------------------------|---------------|
| Styretøj | Elektr. servostyring | 1 Fejl |
|-----------------|-----------------------------|---------------|

Fejlkode: B210F00
Spændingsforsyning kl. 30
Spændingsforsyning med fejl.

| | | |
|---------------------------|---|-------------------------|
| Infotainmentsystem | MBAC: Mercedes-Benz Advanced Control | ikke tilgængelig |
|---------------------------|---|-------------------------|

| | | |
|---------------------------|-----------------------|---------------|
| Infotainmentsystem | MBUX Head Unit | 2 Fejl |
|---------------------------|-----------------------|---------------|

Fejlkode: P1C5C00
Batteri-afladningssikring
Sikkerhedsafbrydelse aktiv.

Fejlkode: B211A01
Datakabel mellem kombiinstrument og infotainmentdisplay
Fejl i kommunikation.

| | | |
|---------------------------|----------------|---------------|
| Infotainmentsystem | ZAN OBD | 1 Fejl |
|---------------------------|----------------|---------------|

Fejlkode: B1F9347

Infotainmentdisplay
Funktion ukorrekt. Løbetidsfejl registreret.

Infotainmentsystem

Telematik HERMES

2 Fejl

Fejlkode: B143A13
Mikrofon 1
Afbrydelse i strømkreds .

Fejlkode: U103888
Diagnose-CAN-bus
CAN-bus slået fra.

Infotainmentsystem

MTAS Mobiltelefonholder

ikke tilgængelig

Dæktryksovervågning

RDK OBD

ikke tilgængelig