



5290038

NAF Bruktbiltest

Testdato
27.02.2025



Kunde

Navn	Auksjonen.no As	Kontaktperson	
Medlemsnummer	94448735	Navn	Auksjonen.no As
Adresse	Døvleveien 23	Telefon	33300540
Postnummer og -sted	3170 SEM	E-post	
Telefon	33300540		
Ekstern referanse	474073		



Kjøretøy

Bilmerke	Mercedes-Benz	Motorstørrelse	2143 cm ³
Modell	VITO	Motoreffekt	100 kW
Type	639/5	Aksler i drift	2
Registreringsnr.	HB75226	Drivstofftype	Diesel
Understellsnr.	WDF63960513750198	Kjøretøygruppe	315
Km.stand.	142388	Bruktimportert	Nei
Farge	Rød	Registreringsår	2012
Karosseritype	Integrert førerhus	Registrert første gang	12.09.2012
		Frist for neste EU kontroll	24.04.2026



Informasjon

NAF Bruktbiltest (BBT) er en uavhengig vurdering av kjøretøyets tekniske tilstand iht. definerte kontrollpunkter. De aktuelle kontrollpunktene fremkommer i testen og vurderes / bedømmes etter NAF sine definisjoner og retningslinjer som også hensyntar bilens alder og km-stand.

NAF anmerker kun feil, mangler og avvik som avdekkes på testtidspunktet. Forutsetninger for utført test er angitt på side 2 i denne rapporten. NAF demonterer ikke for kontroll. Det kan være indikasjon knyttet til tekniske forhold som krever ytterligere utredning for å kunne fastslå omfang. Det kan også være periodiske feil som ikke kan avdekkes på testtidspunktet. Se utfyllende leveransebeskrivelse side 6.

NAF Bruktbiltest er utført på oppdrag av bilforhandler. Alle henvendelser til testen og øvrige forhold til bilens tekniske tilstand må avklares mellom kjøper av bilen og bilforhandler testen er utstedt til.



5290038

Testresultater

Ref.Id	Repareres	Resultat	Beskrivelse
2.9	Unormal lyd	Ulyd i drivverk	
4.7	Service/ Dokum.	Aktivert serviceindikator	
4.9		* Dødgang på rattet, hakkete svingning, ukjent årsak. Videre feil søk anbefales	
5.6	Bremsebelegg	Bremsene ligger på:	Høyre foran, Høyre bak
17.1	Lys	Virker ikke:	Ryggelys
17.11		Skadet lykteglass:	Venstre baklys
23.1	Full systemskann	Det finnes feilkoder, se rapport	
36.12	Drivstofftank, rør, slange	* Tanklok er teipet, ukjent grunn	
51.3	Vindusvisker, spyler (foran/bak)	Vindusspyler virker ikke:	Bakrute
68.2	Hjullager	Slakk i hjullager:	Høyre bak
84.4	Lås	Feil ved låsesylinder	Bakluke/-dør
86.2	Lakk / karosseri utvendig	Lakkriper:	Bakluke, Høyre bakdør, Venstre bakskjerm
86.3		Skadet:	Høyre forskjerm, Bakluke, Tak, Høyre bakdør, Venstre bakskjerm, Høyre bakskjerm
86.4		Skadet av forurensning/fugleskitt eller lignende:	Hele karosseriet
86.6		Lakkblærer	Venstre forskjerm
86.7		Rust / korrosjon i innvendig kant:	Høyre fordør
86.8		Rustangrep:	Panser, Høyre fordør, Venstre bakdør, Høyre bakskjerm, Venstre sidekanal, Høyre sidekanal, Høyre forskjerm, Bakluke, Venstre bakskjerm
86.13		Lakkslipp/flassing	Venstre forskjerm
87.6	Utvendig speil	Speilvarme virker ikke:	Venstre side, Høyre side
88.1	Underside	Skadet/løs innerskjerm:	Venstre bak, Venstre foran
97.1	Døråpning	Sår eller skade:	Venstre fordør, Høyre fordør
98.3	Seter	Hull/rift gjennom setetrekk:	Venstre foran
Ref.Id	Opplysning	Resultat	Beskrivelse
1.16	Kjøreegenskaper	* Kort prøvetur grunnet feil med styring. Redusert test	
6.16	Bremseskiver	Overflaterust eller mindre enn 25% av overflaten rustet	Begge sider foran
6.17		Overflaterust eller mindre enn 50% av overflaten rustet	Begge sider bak



5290038

Ref.Id	Opplysning	Resultat	Beskrivelse
23.6	Full systemskann	Etter avtale med kunde er feilkode/r slettet, feilsøking må påregnes dersom feilkode dukker opp igjen	
28.7	Utvendig tilstand motor	Oljesvetting	
41.7	Differensial	Oljlekkasje/ svetting:	Bakre differensial
66.11	Felg	Oksidering / oksidert felg	
67.32	Ekstra hjulsett	* 5 hjul føler med, bare 4 hjul er inspisert	
82.14	Siderute/bakrute	Slitt rute:	Bakrute
88.15	Underside	* Vanskelig og vurdere grunnet mye jord. Redusert inspeksjon	
102.8	Laste-/bagasjerom	Lasterom har spesialinnredning	

Servicehistorikk

Servicehistorikk er vedlagt

Dato	Km.stand
15.11.2022	132466
04.02.2021	113787
30.01.2019	91248
18.09.2018	86023
29.11.2017	69459
17.10.2016	47452
02.10.2014	22054
22.11.2013	11657

Testforhold

Maks hastighet ved prøvekjøring	40 km/t
Utetemperatur ved prøvekjøring	2 °C
Føreforhold ved prøvekjøring	Tørt;Vått
Frist for neste EU kontroll	25.04.2026



5290038

Prøvekjøring

- 1 - Kjøreegenskaper **O**
2 - Unormal lyd **R**

Generell informasjon

- 3 - Nøkler / Utstyr **✓**
4 - Service/ Dokum. **R**

Bremser

- 5 - Bremsbelegg **R**
6 - Bremseskiver **O**
10 - Bremsvæsknivå **✓**
12 - Bremsørør **✓**
13 - Bremseslanger **✓**
14 - Bremskraftforsterker **✓**
15 - Brems pedal **✓**

Lys og signaler

- 17 - Lys **R**
19 - Refleks **✓**
20 - Lyd / lyssignaler **✓**
21 - Varsellamper **✓**
22 - Varsellamper utvidet **✓**

e-Diagnose

- 23 - Full systemskann **R**

Motor

- 27 - Motor virkemåte **✓**
28 - Utvendig tilstand motor **O**
29 - Oljenivå motor **✓**
30 - Kjølevæske **✓**
31 - Kjølevifte **✓**
32 - Kjølesystem **✓**
33 - Eksosanlegg **✓**
35 - Motorfester **✓**
36 - Drivstofftank, rør, slange **R**
37 - Registerreim **✓**

Drivverk

- 40 - Girkasse (automatisk) **✓**
41 - Differensial **O**
42 - Drivaksler **✓**
43 - Mellomaksel **✓**

Elektriske anlegg

- 44 - Instrument belysning **✓**
45 - Instrumenter **✓**
47 - Elektrisk vindusheis **✓**
48 - Oppvarmet bakrute **✓**
49 - Kupevifte **✓**
50 - Varmeapparat / klimaanlegg (AC) **✓**
51 - Vindusvisker, spyler (foran/bak) **R**
53 - Sentrallås **✓**
54 - Setevarmer **✓**
55 - Ladespenning generator **✓**
56 - Drivrem generator **✓**
59 - Tilhengerkontakt **✓**

Hjul, dekk, felg

- 65 - Dekk **✓**

Hjul, dekk, felg

- 66 - Felg **O**
67 - Ekstra hjulsett **O**
68 - Hjullager **R**

Styring

- 71 - Ratt, rattaksel, ledd **✓**
72 - Styresnekke, tannstang **✓**
73 - Styrestag/ledd **✓**
74 - Styreservo **✓**

Hjuloppheng

- 75 - Støtdempere **✓**
76 - Stabilisator **✓**
77 - Fjærer / fjærbein **✓**
78 - Opphengs- / bærearmer foraksel **✓**
79 - Opphengs- / bærearmer bakaksel **✓**
80 - Travers **✓**



5290038

Karosseri

81 - Frontrute	✓
82 - Siderute/bakrute	O
83 - Dør-/panseråpner	✓
84 - Lås	R
86 - Lakk / karosseri utvendig	R
87 - Utvendig speil	R
88 - Underside	R
89 - Understellsnummer	✓
90 - Tilhengerfeste	✓

Interiør

91 - Dashbord / midtkonsoll	✓
92 - Luftdyse kupé	✓
93 - Taktrekk	✓
94 - Solskjerm	✓
95 - Innvendig speil	✓
96 - Dørtrekk	✓
97 - Døråpning	R
98 - Seter	R
99 - Bilbelte	✓
100 - Gulvmatter/-teppe	✓
102 - Laste-/bagasjerom	O
103 - Interiør generelt	✓
104 - Varseltrekant	✓



5290038

Måleverdier

Ref.Id	Punkt	Fråse	Måleverdi
3.1	Nøkler / Utstyr	Antall nøkler:	2 stk
6.1	Bremseskiver		Ikke mulig å måle pga felgens utforming
30.1	Kjølevæske	Kjølevæskens frysepunkt, frostsikker ned til minus:	40 °C
37.1	Registerreim		Bilen har registerkjede
50.1	Varmeapparat / klimaanlegg (AC)	Temperatur på luft inn i klimaanlegg	22 °C
50.2		Temperatur på luft ut av klimaanlegg	11 °C
55.1	Ladespenning generator	Ladespenning med last (V)	14,40 volt
55.2		Ladespenning uten last (V)	14,90 volt
65.1	Dekk	Mønsterdybde VF	9,00 mm
65.2		Mønsterdybde HF	9,00 mm
65.3		Mønsterdybde VB	8,00 mm
65.4		Mønsterdybde HB	8,00 mm
65.5		Bilen er utrustet med:	Piggfrie vinterdekk
66.1	Felg	Felg montert på bilen:	Stålfelg
67.1	Ekstra hjulsett	Mønsterdybde	8,00 mm
67.2		Mønsterdybde	8,00 mm
67.3		Mønsterdybde	7,00 mm
67.4		Mønsterdybde	5,00 mm
67.5		Ekstra hjulsett er utrustet med:	Sommerdekk
67.6		Felg på ekstra hjulsett:	Stålfelg

Bilder og vedlegg**1. Generelt****2. Generelt****3. Generelt****4. Generelt****5. Generelt****6. Generelt****7. Generelt****8. Generelt****9. Generelt****10. Generelt****11. Generelt****12. Generelt**



13. Generelt



14. Generelt



15. Generelt

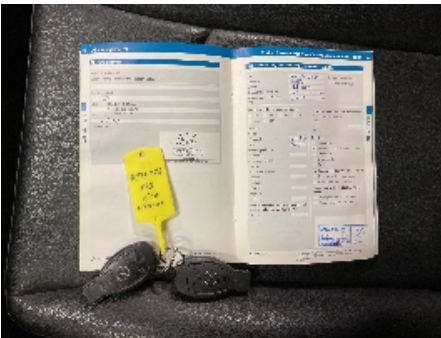

16. Generelt



17. Generelt

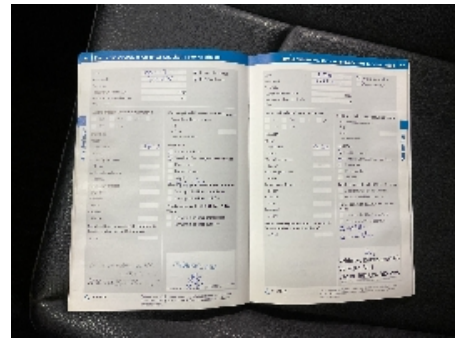

18. Generelt

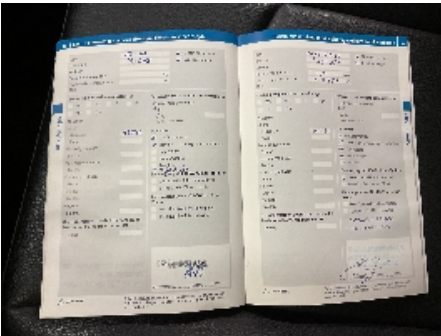

19. Generelt

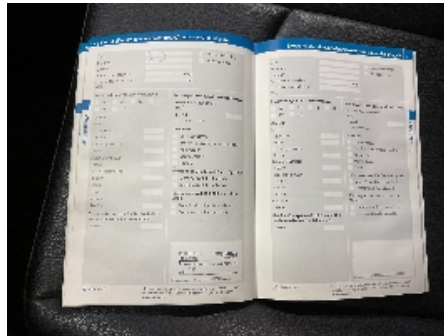

20. Generelt



21. Lakk / karosseri utvendig



22. Lakk / karosseri utvendig



23. Lakk / karosseri utvendig



24. Lakk / karosseri utvendig



25. Lakk / karosseri utvendig



26. Lakk / karosseri utvendig



27. Lakk / karosseri utvendig



28. Lakk / karosseri utvendig



29. Lakk / karosseri utvendig



30. Lakk / karosseri utvendig



31. Lakk / karosseri utvendig



32. Lakk / karosseri utvendig



33. Lakk / karosseri utvendig

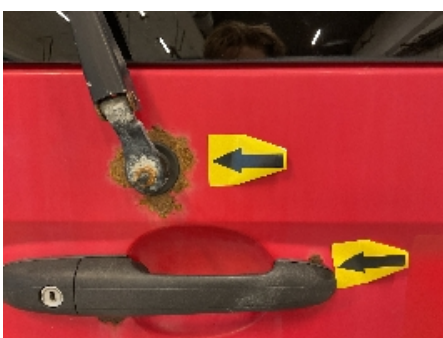

34. Lakk / karosseri utvendig



35. Lakk / karosseri utvendig



36. Lakk / karosseri utvendig



37. Lakk / karosseri utvendig



38. Lakk / karosseri utvendig



39. Lakk / karosseri utvendig



40. Lakk / karosseri utvendig



41. Lakk / karosseri utvendig



42. Lakk / karosseri utvendig



43. Lakk / karosseri utvendig



44. Lakk / karosseri utvendig



45. Lakk / karosseri utvendig



46. Lakk / karosseri utvendig



47. Lakk / karosseri utvendig



48. Lakk / karosseri utvendig



49. Lakk / karosseri utvendig



50. Lakk / karosseri utvendig

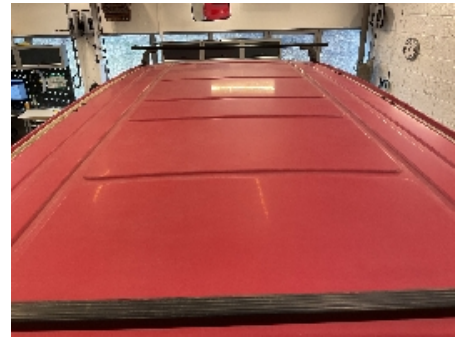

51. Lakk / karosseri utvendig



52. Generelt



53. Generelt



54. Generelt



55. Generelt



56. Generelt

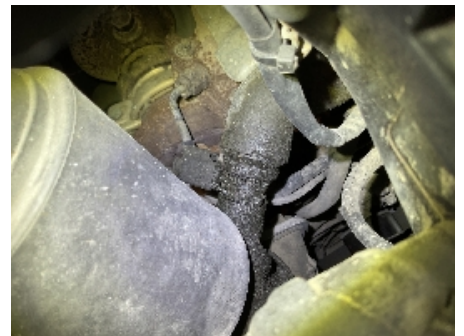

57. Utvendig tilstand motor



58. Døråpning



59. Seter



60. Døråpning



61. Lakk / karosseri utvendig



62. Generelt



63. Generelt



64. Generelt



65. Generelt



66. Lys



67. Underside



68. Underside



69. Generelt



70. Generelt



71. Generelt



72. Generelt



5290038



73. Differensial



74. Lakk / karosseri utvendig



5290038

Leveransebetingelser

1. Testrapporten

Testrapporten inneholder identifikasjon av kjøretøy og kunde samt beskrivelse av testens omfang med måleresultater der det foreligger.

2. Bedømming-vurderingsdefinisjon

Forklaring til bokstavkodene som benyttes ved PDF rapport:

V = Normalt. Tilstand vurdert «normal» iht. kjøretøyets alder og kjørelengde

R = Reparasjon. Anbefaler utbedring iht. kontrollpunkt

O = Opplysning. Informasjon iht. kontrollpunkt og/eller kjøretøy

S = Skiftet. Kontrollpunkt inkl. komponentskifte

J = Justert. Kontrollpunkt inkl. justering

I = Ikkeutført. Kontrollpunkt ikke vurdert

3. Gjennomføring av test.

Test utføres på et NAF Senter hvis ikke annet er beskrevet.

4. Eiendomsrett

Testens resultat tilhører NAFs kunde. Kundens navn er registrert på side 1 i testrapporten, og eventuelle henvendelser i forbindelse med testen må utføres av registrert kunde. Testresultatene leveres ikke ut til andre uten samtykke fra NAFs kunde.

5. Demontering

NAF demonterer ikke for kontroll/vurdering, og kan dermed ikke påpeke feil som kun avdekkes ved demontering. Dersom NAF oppdager avvik der det trengs demontering for kontroll/vurdering, vil dette anmerkes i testrapporten.

6. Prøvekjøring, periodiske feil og fremtidige problemer

NAF anmerker kun feil og avvik som oppdages på testtidspunktet. Periodiske feil/avvik kan forekomme uten at dette avdekkes pga. manglende symptom(fremtredelse) ved testtidspunktet. Det er ikke mulig å forutse fremtidige problemer, feil eller avvik.

NAF prøvekjører bilen kun i begrenset grad.

7. Avlesing av elektronisk lagrede feilkoder via kjøretøyets OBD kontakt

NAF leser feilkoder på de elektroniske styresystemene som bilprodusenten har gitt tilgang til. Tilgang kan variere mellom ulike bilmerker og modeller og systemene leses med det testutstyret som benyttes av NAF. Det skilles ikke mellom permanente og periodiske feilkoder. NAF kan ikke påvise avvik i bilens oppgitte kilometerstand ved hjelp av diagnose.

8. NAFs ansvar

NAF har vurdert alle kontrollpunkter i den aktuelle testrapporten i henhold til NAFs definisjoner og retningslinjer. Kontrollpunkter som ikke omtales i rapporten er ikke inkludert eller vurdert.

Feil/avvik som avdekkes i etterkant av testen, kan ikke lastes NAF uten at det dokumenteres at følgende kumulative vilkår foreligger:

- feil/avvik må anses å ha foreligget ved testtidspunktet
- feil/avvik kan avdekkes etter gjeldende definisjoner og retningslinjer (innhold) av kontrollpunkt ved testtidspunktet
- feil/avvik kan avdekkes ved benyttet testutstyr i NAF ved testtidspunktet
- feil/avvik kan avdekkes ved gjeldende testforutsetninger ved testtidspunktet
- feil/avvik medfører konsekvenstap
- NAF har opptrådt uaktsomt ved testtidspunktet

9. Klageadgang næringsmarked

Testens resultat tilhører NAFs kunde. Kundens navn er registrert på side 1 i testrapporten. Ved eventuelle uoverensstemmelser i forbindelse med levert dokumentasjon, skal kunde ta dette opp med NAF. NAF er forretningsmessig leverandør til kunde og forholder seg kun til denne avtalepart.

Alle reklamasjoner må være NAF i hende skriftlig senest 10 dager etter at testen er utført.

10. Reklamasjonsansvaret til NAF

Ved uoverensstemmelse mellom tekst og bilder i testrapport og ett av disse viser riktig tilstand, er feilen ikke reklamasjonsgrunn.

NAF AS er ikke ansvarlig for feil i opplysninger som er hentet elektronisk fra 3.-part.

NAF AS kan kreve at bilen stilles til disposisjon for kontroll.

Ved reklamasjon kan NAF AS forlange å få mulighet til å reparere på eget verksted.

Hvis kjøper starter reparasjon på annet verksted uten skriftlig godkjenning fra NAF AS bortfaller retten til å kreve utgiften refundert av NAF AS.

Ved reparasjon på kjøpers verksted beregnes priser etter NAF AS sine innkjøpspriser (Meca eller tilsvarende) og selvkost på timepris. Benyttes DBS-systemet som grunnlag for delepriser benyttes importørpriser uten fraktpåslag.

Arbeidstidsettes iht. Haynes Pro med faktor 1

Diagnoserapport vedlegges der kunden har bestilt dette. Diagnoserapporten betraktes som en del av testrapporten.

Reklamasjonskravets størrelse er under alle omstendigheter oppad begrenset til prisen på testen, med mindre noe annet er særskilt avtalt.

NAF AS anbefaler at budgivere selv inspiserer objektet.

NAF SEM
Døvleien 23
3170 SEM
Telefon:
Fax:
E-mail:
Website:



27. feb. 2025

Køretøj: Mercedes Vito 113 CDI (W639) Bus 4Matic
Motorkode: OM 651.940
Produktionsår: 10-
Kilometerstand: 142388 (skrevet af kontrolløren)
Registrering Nr: HB75226
VIN: WDF63960513750198 (udlæst fra styreenhed)
Testet: 27. feb. 2025 12:42:03

Fejlkode

OBD **OBD** **0 Fejl**

Drivlinje **Dieselmotor** **4 Fejl**

Fejlkode: P068500
Relæ kl. 87
Elektrisk fejl eller afbrydelse

Fejlkode: U042308
CAN-bus-forbindelse til kombiinstrument
Meddelelse uplausibel.

Fejlkode: P200A75
Hvirvelspjældaktuator bank 1
Funktion ukorrekt.

Fejlkode: P200A78
Hvirvelspjældaktuator bank 1
Funktion ukorrekt, da initialiseringen ikke blev udført.

bremsesystem **ESP 639** **1 Fejl**

Fejlkode: DTC 42A4
Elektronisk stabilitetsprogram (ESP)
Spændingsforsyning med fejl.

Passiv sikkerhed **Arcade 639 fra '08 CAN** **3 Fejl**

Fejlkode: 36870
Airbagstyreenhed klemme 15
Underspænding

Fejlkode: B1009
Rudehejskontakt foran til venstre
Strømkreds med fejl.

Fejlkode: B101A
styreenhed
Batterispændingsforsyning med fejl.

Komfort

TSG (dørstyreenhed) FH 639

15 Fejl

Fejlkode: B1002
Kontakt spejlindstilling vandret
Funktion ukorrekt.

Fejlkode: B1003
Servomotor spejlindklapning
Funktion ukorrekt.

Fejlkode: B1004
Centrallåsens servomotor
Strømkreds med fejl.

Fejlkode: B1008
Kontakt oplukkelig bageste højre siderude
Funktion ukorrekt.

Fejlkode: B1009
Rudehejskontakt foran til venstre
Strømkreds med fejl.

Fejlkode: B100F
Rudehejs-servomotor
Fejl i signal Hallgiver 2.

Fejlkode: B1010
Rudehejs-servomotor
Hallgiverne melder forkert omdrejningsretning.

Fejlkode: B1013
Rudehejsrelæ
Relæ kobler ikke.

Fejlkode: B1014
Rudehejs-opkørings-relæ
Funktion ukorrekt.

Fejlkode: B1015
Rudehejs-nedkørings-relæ
Funktion ukorrekt.

Fejlkode: B1016
Rudehejsposition
Strømkreds med fejl.

Fejlkode: B1019
Rudehejs-kontaktkreds
Rudehejs (rudehejs-servomotor) ikke i orden.

Fejlkode: B101A
styreenhed

Batterispændingsforsyning med fejl.

Fejlkode: B101B
styreenhed
Funktion/strømkreds med fejl.

Fejlkode: B101C
Centrallås-CAN-bus
Nødåbning aktiv.

Komfort **STL: Elektrisk skydedør i venstre side** **ikke tilgængelig**

Komfort **STR: Elektrisk skydedør i højre side** **ikke tilgængelig**

Komfort **EZS 639 fra '08 CAN** **1 Fejl**

Fejlkode: DTC 9001
Styreenhed elektron. tændingslås
Underspænding registreret.

Komfort **PTS (parkeringsensor) 639** **ikke tilgængelig**

Komfort **AHE AAG OBD** **7 Fejl**

Fejlkode: DTC 9009
Kl. 30
Spænding for høj.

Fejlkode: DTC 9010
Spændingsforsyning kl. 30
Spænding < 7,5 V

Fejlkode: DTC 9002
Anhængerbaglygte højre side
Afbrydelse/kortslutning til plus

Fejlkode: DTC 9019
Anhængerblinklys højre side
Afbrydelse/kortslutning til plus

Fejlkode: DTC 9000
Anhængerbaglygte
Afbrydelse/kortslutning til plus

Fejlkode: DTC 9018
Anhængerblinklys venstre side
Afbrydelse/kortslutning til plus

Fejlkode: DTC 9004
Anhænger-bremselys
Afbrydelse/kortslutning til plus

Komfort **ZGW OBD** **ikke tilgængelig**

Komfort **SDE H OBD** **ikke tilgængelig**

Komfort **ESV VL OBD** **ikke tilgængelig**

Komfort	ESV VR OBD	ikke tilgængelig
Gearkasse	EGS dig. OBD	0 Fejl
Gearkasse	EWM ISO	3 Fejl
<p>Fejlkode: P1876 CAN-bus/forbindelse til ABS/antispin-system Kommunikation/signal uplausibelt.</p> <p>Fejlkode: P1910 Styreenhed, spændingsforsyning Spændings-/strømforsyning høj.</p> <p>Fejlkode: P1906 CAN-bus/forbindelse til ABS/antispin-system Kommunikation/signal uplausibelt.</p>		
Undervogn	ENR OBD	ikke tilgængelig
Infotainmentsystem	AGW 639 fra '08 CAN	ikke tilgængelig
Infotainmentsystem	APS 50 639 fra '08 CAN	ikke tilgængelig