



5286712

NAF Verdivurdering

Testdato
26.02.2025



Kunde

Navn	Auksjonen.no Co/Santander	Kontaktperson	
Medlemsnummer	95140190	Navn	Auksjonen.no Co/Santander
Adresse	Døvleveien 23	Telefon	33300540
Postnummer og -sted	3170 SEM	E-post	
Telefon	33300540		
Ekstern referanse	469125		



Kjøretøy

Bilmerke	Citroen	Motorstørrelse	1499 cm ³
Modell	Berlingo	Motoreffekt	75 kW
Type	E	Aksler i drift	1
Registreringsnr.	UN39471	Drivstofftype	Diesel
Understellsnr.	VR7EFYHYCLJ703030	Kjøretøygruppe	315
Km.stand.	0	Bruktimportert	Nei
Farge	Grå	Registreringsår	2020
Karosseritype	Integrert førerhus	Registrert første gang	31.08.2020
		Frist for neste EU kontroll	19.03.2026



Informasjon

NAFs Verdivurdering benyttes ved forskjellige situasjoner hvor det er viktig å fastsette en så riktig verdi som mulig på den aktuelle bilen.

Produktet retter seg inn mot namsmenn, finansierings- og leasingselskaper samt skilsmisse- og arveoppgjør o.l. Verdivurderingen bygger på en begrenset teknisk undersøkelse av bilen. Rapporten må derfor ikke forveksles med en ordinær NAF-test.

På grunn av relativt raske svingninger i markedet har verdivurderingen begrenset varighet, vanligvis maksimalt 3 måneder med tilnærmet samme kilometerstand og ingen alvorlige hendelser i mellomtiden. Prisen baserer seg på undersøkelser gjennom etablerte databaser, bilforhandlere og/eller nettannonser.

Priser på skader/feil baserer seg på NAF sine rutiner og priser. Prisene blir deretter avskrevet i en tabell som tar hensyn til bilens utgangsverdi og alder. I tillegg vurderes innvirkning av udefinerbare feil.

Verdivurdering av bil under 3500 kg registrert totalvekt og 30 år utføres på det sted oppdragsgiver ønsker og i den tilstand bilen fremstilles.

Er vurderingen foretatt utenfor et NAF Senter skal dette fremkomme klart i rapporten.



5286712

Testresultater

Ref.Id	Repareres	Resultat	Beskrivelse
1.11	Kjøreegenskaper	* Motor starter ikke. Ukjent årsak/tilstand. Punkter i test er kun visuelt kontrollert ikke funksjonstestet. Redusert test	
3.3	Service/ Dokum.	Iht. servicehefte er ikke alle servicer fulgt	Kjørelengde mellom servicer er overskredet
6.10	Bremseskiver	Rust på bremseskive:	Venstre foran, Høyre foran
23.1	Utvendig tilstand motor	Oljelekkasje på motor - rengjør før nærmere kontroll	
48.8	Dekk	Piggdekk med slitte og/eller lite pigger	Høyre bak, Høyre foran
51.7	Ekstra hjulsett	Mønsterdybde under 1,6mm for sommerdekk og 3,0mm for vinterdekk:	2 dekk
64.11	Dør-/panseråpner	Slitt / skade på gummlist:	Bakluke/-dør
70.1	Karosseri generelt	Oppstartskostnader for lakkering	
70.3		Mindre lakkskader, utbedres med penselflekking	Panser
74.2	Seter	Misfarget/skittent:	Venstre foran
78.1	Interiør generelt	Forurensing og/eller ubehagelig lukt	
79.5	Støtfanger foran	Ripe ned til grunnmaterialet	Flekkklakkere
80.1	Støtfanger bak	Bulk(er) med lakkskade	Rette og lakkere
81.5	Venstre forskjerm	Ripe ned til grunnmaterialet	Flekkklakkere
82.7	Venstre fordør	Lakkskade	Flekkklakkere
84.5	Venstre bakdør	Ripe ned til grunnmaterialet	Flekkklakkere
84.13		* Mangler deksel ved dørhåntak	
86.5	Venstre kanal	Ripe ned til grunnmaterialet	Lakkere
90.1	Høyre forskjerm	Bulk(er) med lakkskade	Rette og lakkere
91.1	Høyre fordør	Bulk(er) med lakkskade	Rette og lakkere
93.5	Høyre bakdør	Ripe ned til grunnmaterialet	Flekkklakkere
94.1	Høyre bakskjerm	Bulk(er) med lakkskade	Rette og flekkklakkere
100.9	Panser	Steinsprut ned til grunnmaterialet	
103.1	Bakluke	Bulk(er) med lakkskade	Rette og lakkere
104.10	Døråpning	Ripe ned til grunnmaterialet, VF	Lakkere
105.10	Lasterom	Forurensing og/eller ubehagelig lukt (søl av kjemikalier, røyk, dyrehold etc):	Rens
107.1	Udefinerbare feil	Feil og mangler hvor omfang av rep. er ukjent Motor starter ikke. Tenningen skrur seg av etter noen sekunder. Ukjent årsak/tilstand. Ekstra kostnader kan forekomme grunnet ukjente skader og feil	

Ref.Id	Opplysning	Resultat	Beskrivelse
3.15	Service/ Dokum.	* Km er ukjent grunnet feil på bilen	



5286712

Ref.Id	Opplysning	Resultat	Beskrivelse
5.11	Bremsebelegg	Bremseklosser bør byttes samtidig som bremseskivene	
6.17	Bremseskiver	Overflaterust eller mindre enn 50% av overflaten rustet	Begge sider bak
48.24	Dekk	* VF dekk er sommerdekk	
62.10	Frontrute	Slitt frontrute	
70.8	Karosseri generelt	* Diverse små bulker og lakkriper	
79.16	Støtfanger foran	Ripe som kan rubbes/poleres bort	
82.15	Venstre fordør	Ripe som kan rubbes/poleres bort	
84.14	Venstre bakdør	Ripe som kan rubbes/poleres bort	
85.14	Venstre bakskjerm	Ripe som kan rubbes/poleres bort	
87.14	Venstre utvendig synlig A-stolpe/takvange	Ripe som kan rubbes/poleres bort	
100.15	Panser	Ripe som kan rubbes/poleres bort	
105.13	Lasterom	Forventet bruksslitasje:	

Servicehistorikk

Servicehistorikk er vedlagt

Dato	Km.stand
13.08.2024	118362
12.07.2022	71989

Kunde- og testforhold

Kundens representant/bilbruker har kun innlevert bilen, og ikke vært tilstede ved besiktigelsen.

Forhold ved besiktigelse utenfor NAF senter	Kaldt lokale;Redusert belysning;Uten full testeutrustning;Uten løftebukk
Frist for neste EU kontroll	20.03.2026
Ikke prøvekjørt pga:	Alvorlig feil;Ikke kjørbare;Starter ikke
Er testen utført på NAF Senteret?	Nei



5286712

Prøvekjøring1 - Kjøreegenskaper **R****Generell informasjon**3 - Service/ Dokum. **R**4 - Nøkler / Utstyr **✓****Bremser**5 - Bremsbelegg **O**6 - Bremseskiver **R****Motor**23 - Utvendig tilstand motor **R**29 - Registerreim **✓****Hjul, dekk, felg**48 - Dekk **R**49 - Felg **✓**51 - Ekstra hjulsett **R****Karosseri**62 - Frontrute **O**63 - Siderute/bakrute **✓**64 - Dør-/panseråpner **R**68 - Understellsnummer **✓**69 - Tilhengerfeste **✓**70 - Karosseri generelt **R****Interiør**71 - Dashbord / midtkonsoll **✓**72 - Taktrekk **✓**73 - Dørtrekk **✓**74 - Seter **R**75 - Bilbelte **✓**76 - Gulvmatter/-teppe **✓**78 - Interiør generelt **R****Støtfangere**79 - Støtfanger foran **R**80 - Støtfanger bak **R****Sone 1 (venstre side)**81 - Venstre forskjerm **R**82 - Venstre fordør **R**83 - Venstre speil **✓**84 - Venstre bakdør **R**85 - Venstre bakskjerm **O**86 - Venstre kanal **R**87 - Venstre utvendig synlig A-stolpe/takvange **O****Sone 2 (høyre side)**90 - Høyre forskjerm **R**91 - Høyre fordør **R**92 - Høyre speil **✓**93 - Høyre bakdør **R**94 - Høyre bakskjerm **R**95 - Høyre kanal **✓**96 - Høyre utvendig synlig A-stolpe/takvange **✓****Sone 3 (grill, panser, tak, bakluke)**100 - Panser **R**101 - Tak **✓**103 - Bakluke **R****Sone 5 (entre, lasterom)**104 - Døråpning **R**105 - Lasterom **R****Annet**107 - Udefinerbare feil **R**



5286712

Måleverdier

Ref.Id	Punkt	Fråse	Måleverdi
4.1	Nøkler / Utstyr	Antall nøkler:	2 stk
6.1	Bremseskiver		Kontrollert visuelt
29.1	Registerreim	Bilfabrikanten anbefaler under normale forhold skifte ved km:	160000
29.2		eller ved, måneder:	60
48.1	Dekk		Kontrollert visuelt
49.1	Felg	Felg montert på bilen:	Stålfelg
51.1	Ekstra hjulsett		Kontrollert visuelt

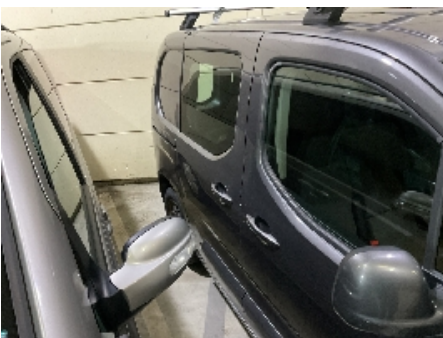
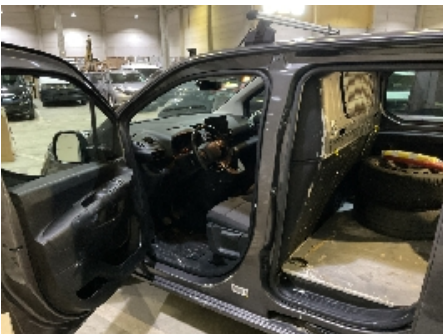
Bilder og vedlegg**1. Generelt****2. Generelt****3. Generelt****4. Generelt****5. Generelt****6. Generelt****7. Generelt****8. Generelt****9. Generelt****10. Generelt****11. Generelt****12. Generelt**



13. Generelt



14. Generelt



15. Generelt



16. Utvendig tilstand motor



17. Utvendig tilstand motor



18. Generelt



19. Generelt



20. Generelt



21. Generelt



22. Seter



23. Døråpning



24. Døråpning



5286712



25. Venstre fordør



26. Venstre kanal



27. Venstre forskjerm



28. Venstre bakhjør



29. Venstre bakhjør



30. Venstre bakhjør



31. Støtfanger foran



32. Høyre forskjerm



33. Høyre forskjerm



34. Høyre fordør



35. Høyre fordør



36. Høyre fordør



5286712



37. Høyre fordør



38. Høyre bakdør



39. Høyre bakdør



40. Høyre bakdør



41. Høyre bakdør



42. Høyre bakskjerm



43. Bakluke



44. Bakluke



45. Bakluke



46. Støtfanger bak



47. Støtfanger bak



48. Støtfanger bak



49. Dør-/panseråpner



50. Dør-/panseråpner



51. Utvendig tilstand motor



52. Generelt



53. Generelt



54. Generelt



55. Generelt



56. Generelt



57. Generelt



58. Generelt

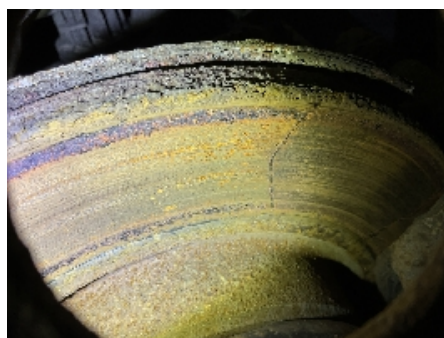

59. Generelt



60. Generelt



5286712



61. Generelt

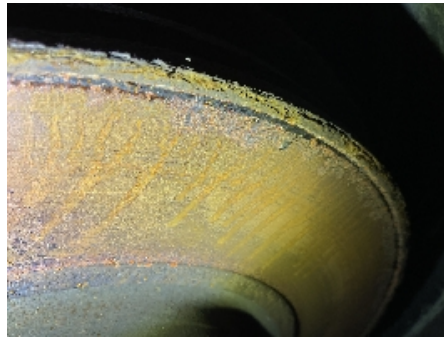

62. Generelt



63. Generelt



64. Generelt



65. Generelt

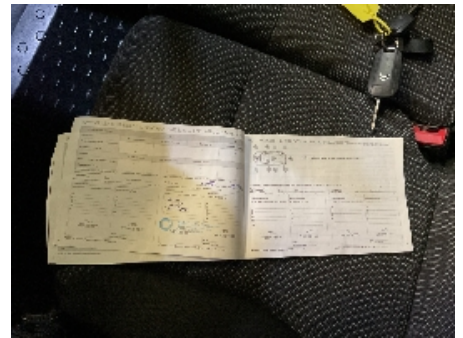

66. Generelt



5286712

Leveransebetingelser

1. Testrapporten

Testrapporten inneholder identifikasjon av kjøretøy og kunde samt beskrivelse av testens omfang med måleresultater der det foreligger.

2. Bedømming-vurderingsdefinisjon

Forklaring til bokstavkodene som benyttes ved PDF rapport:

V = Normalt. Tilstand vurdert «normal» iht. kjøretøyets alder og kjørelengde

R = Reparasjon. Anbefaler utbedring iht. kontrollpunkt

O = Opplysning. Informasjon iht. kontrollpunkt og/eller kjøretøy

S = Skiftet. Kontrollpunkt inkl. komponentskifte

J = Justert. Kontrollpunkt inkl. justering

I = Ikkeutført. Kontrollpunkt ikke vurdert

3. Gjennomføring av test.

Test utføres på et NAF Senter hvis ikke annet er beskrevet.

4. Eiendomsrett

Testens resultat tilhører NAFs kunde. Kundens navn er registrert på side 1 i testrapporten, og eventuelle henvendelser i forbindelse med testen må utføres av registrert kunde. Testresultatene leveres ikke ut til andre uten samtykke fra NAFs kunde.

5. Demontering

NAF demonterer ikke for kontroll/vurdering, og kan dermed ikke påpeke feil som kun avdekkes ved demontering. Dersom NAF oppdager avvik der det trengs demontering for kontroll/vurdering, vil dette anmerkes i testrapporten.

6. Prøvekjøring, periodiske feil og fremtidige problemer

NAF anmerker kun feil og avvik som oppdages på testtidspunktet. Periodiske feil/avvik kan forekomme uten at dette avdekkes pga. manglende symptom(fremtredelse) ved testtidspunktet. Det er ikke mulig å forutse fremtidige problemer, feil eller avvik.

NAF prøvekjører bilen kun i begrenset grad.

7. Avlesing av elektronisk lagrede feilkoder via kjøretøyets OBD kontakt

NAF leser feilkoder på de elektroniske styresystemene som bilprodusenten har gitt tilgang til. Tilgang kan variere mellom ulike bilmerker og modeller og systemene leses med det testutstyret som benyttes av NAF. Det skilles ikke mellom permanente og periodiske feilkoder. NAF kan ikke påvise avvik i bilens oppgitte kilometerstand ved hjelp av diagnose.

8. NAFs ansvar

NAF har vurdert alle kontrollpunkter i den aktuelle testrapporten i henhold til NAFs definisjoner og retningslinjer. Kontrollpunkter som ikke omtales i rapporten er ikke inkludert eller vurdert.

Feil/avvik som avdekkes i etterkant av testen, kan ikke lastes NAF uten at det dokumenteres at følgende kumulative vilkår foreligger:

- feil/avvik må anses å ha foreligget ved testtidspunktet
- feil/avvik kan avdekkes etter gjeldende definisjoner og retningslinjer (innhold) av kontrollpunkt ved testtidspunktet
- feil/avvik kan avdekkes ved benyttet testutstyr i NAF ved testtidspunktet
- feil/avvik kan avdekkes ved gjeldende testforutsetninger ved testtidspunktet
- feil/avvik medfører konsekvenstap
- NAF har opptrådt uaktsomt ved testtidspunktet

9. Klageadgang næringsmarked

Testens resultat tilhører NAFs kunde. Kundens navn er registrert på side 1 i testrapporten. Ved eventuelle uoverensstemmelser i forbindelse med levert dokumentasjon, skal kunde ta dette opp med NAF. NAF er forretningsmessig leverandør til kunde og forholder seg kun til denne avtalepart.

Alle reklamasjoner må være NAF i hende skriftlig senest 10 dager etter at testen er utført.

10. Reklamasjonsansvaret til NAF

Ved uoverensstemmelse mellom tekst og bilder i testrapport og ett av disse viser riktig tilstand, er feilen ikke reklamasjonsgrunn.

NAF AS er ikke ansvarlig for feil i opplysninger som er hentet elektronisk fra 3.-part.

NAF AS kan kreve at bilen stilles til disposisjon for kontroll.

Ved reklamasjon kan NAF AS forlange å få mulighet til å reparere på eget verksted.

Hvis kjøper starter reparasjon på annet verksted uten skriftlig godkjenning fra NAF AS bortfaller retten til å kreve utgiften refundert av NAF AS.

Ved reparasjon på kjøpers verksted beregnes priser etter NAF AS sine innkjøpspriser (Meca eller tilsvarende) og selvkost på timepris. Benyttes DBS-systemet som grunnlag for delepriser benyttes importørpriser uten fraktpåslag.

Arbeidstidsettes iht. Haynes Pro med faktor 1

Diagnoserapport vedlegges der kunden har bestilt dette. Diagnoserapporten betraktes som en del av testrapporten.

Reklamasjonskravets størrelse er under alle omstendigheter oppad begrenset til prisen på testen, med mindre noe annet er særskilt avtalt.

NAF AS anbefaler at budgivere selv inspiserer objektet.