

MITSUBISHI INNSTAIL+

TESTDATO: 12/03/2025

KODE: 25450

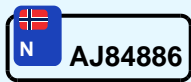

175 835 KM



07/09/2016

Førstegang registrert



Elektrisitet+bensin

CHASSISNR: JMBXDGG2WGZ019008

KJØRETØY: Personbil

BRUKTIMPORT: Nei

FRIST FOR PKK: 16/04/2026

Tilstandsrapport gir en detaljert beskrivelse av kjøretøys tilstand, og gir den som kjøper kjøretøyet økt trygghet ved kjøpet. Rapporten utarbeides av teknisk kyndig personell, som gjør en grundig kontroll og inspeksjon.

Tilstandsrapporten beskriver kjøretøys tilstand på testtidspunktet hensyntatt kjøretøys alder og kilometerstand, med det utstyret som er i og på kjøretøyet.

NB: Denne rapporten er ufullstendig, ta kontakt med forhandler for mer fullstendig rapport.



OPPSUMMERT STATUS PÅ KJØRETØY



IDENTITET



ASSISTENTSYSTEMER OG DIAGNOSE



EKSTERIØR



LYS



MOTOR



HJULOPPHENG/STYRING



BREMSER



GIR OG DRIVLINJE



INTERIØR



OPPLYSNINGER/KLARGJØRING