

**CITROËN C4 CACTUS 110 HK MANUELL FORHJULSDRIFT**
**TESTDATO: 12.05.2025**
**KODE: 1709306**

 <b>PR35605</b>	 <b>92 260 KM</b>	 <b>19.04.2016</b> Førstegang registrert	 <b>Bensin</b>
--	--	--	---

<b>CHASSISNR:</b> VF70PHNZBFE567180	<b>BRUKTIMPORT:</b> Nei
<b>KJØRETØY:</b> Personbil	<b>FRIST FOR PKK:</b> 15.01.2026

NBF Tilstandsrapport er utarbeidet av Norges Bilbransjeforbund og Forbrukerrådet.





















NBF Tilstandsrapport gir en detaljert beskrivelse av bilens tilstand, og gir den som kjøper bilen økt trygghet ved kjøpet. Rapporten utarbeides av teknisk kyndig personell, som gjør en grundig kontroll og inspeksjon.

Tilstandsrapporten beskriver bilens tilstand på testtidspunktet hensyntatt bilens alder og kilometerstand, med det utstyret som er i og på bilen.

Se mer om forutsetningene for vurderingen og andre vilkår på siste side.

**OPPSUMMERT STATUS PÅ KJØRETØY**
 Ingen anmerkning

 Anmerkning(er)

 IDENTITET 	 ASSISTENTSYSTEMER OG DIAGNOSE 
 EKSTERIØR 	 LYS 
 MOTOR 	 HJULOPPHENG/STYRING 
 BREMSER 	 GIR OG DRIVLINJE 
 INTERIØR 	 OPPLYSNINGER/KLARGJØRING 

Punkt	Beskrivelse	Plassering
<b>1. EKSTERIØR</b>		
1.1 Lakk	Noen riper rundt på bil, dette anses som normal bruksslitasje	
1.2 Tak	Korrosjon på tak er utbedret med pensellakk	
1.3 Stolpe	Korrosjon ved A - stolpe ved frontvindu førerside, dette blir utbedret med smart repair	
<b>2. LYS</b>		
2.1 Lys bak	Krakelering i plast på begge baklykter	
<b>3. HJULOPPHENG/STYRING</b>		
3.1 Bakstilling	Overflaterust i bakstilling, ingen tiltak kreves	

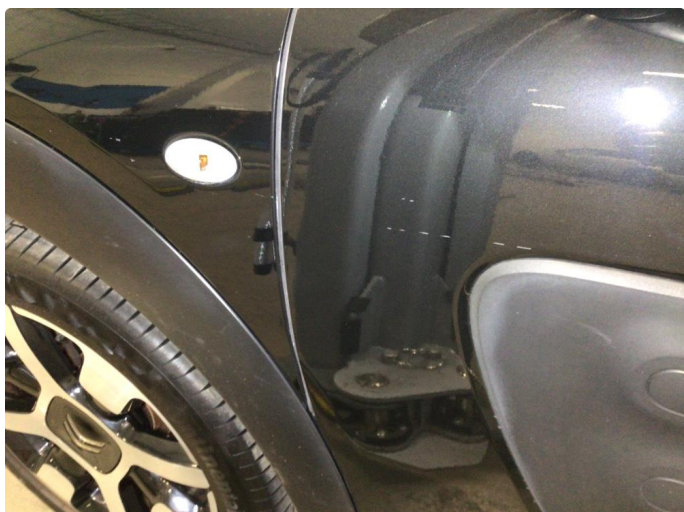

1.1 Noen riper rundt på bil, dette anses som normal bruksslitasje



1.1 Noen riper rundt på bil, dette anses som normal bruksslitasje

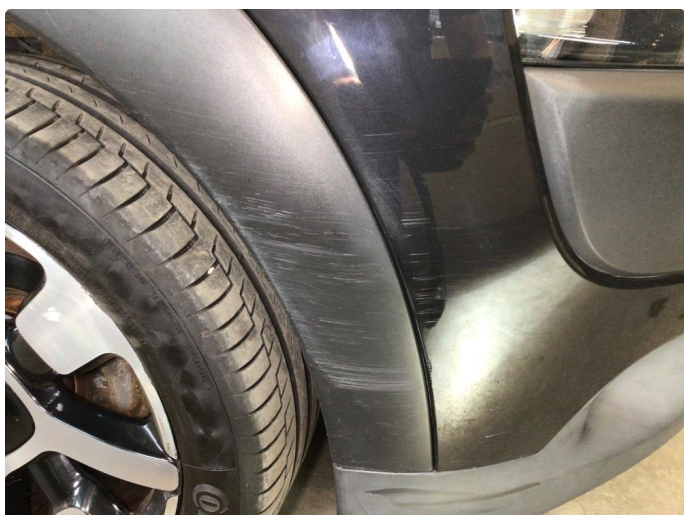

1.1 Noen riper rundt på bil, dette anses som normal bruksslitasje



1.1 Noen riper rundt på bil, dette anses som normal bruksslitasje

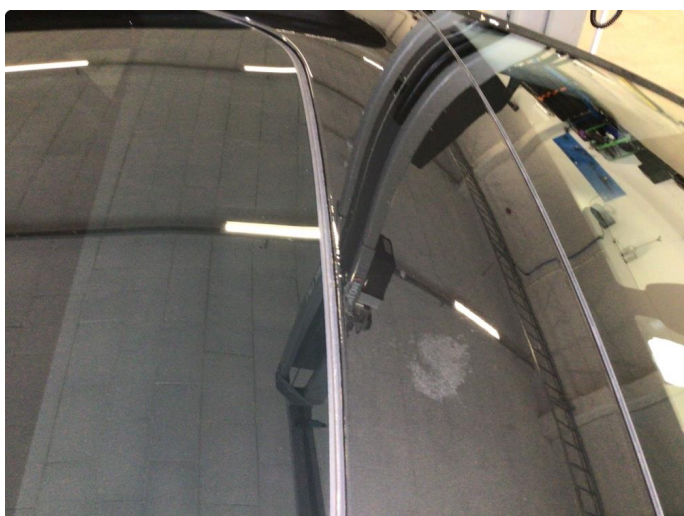

1.2 Korrosjon på tak er utbedret med pensellakk



1.2 Korrosjon på tak er utbedret med pensellakk



1.3 Korrosjon ved A - stolpe ved frontvindu førerside, dette blir utbedret med smart repair



1.3 Korrosjon ved A - stolpe ved frontvindu førerside, dette blir utbedret med smart repair

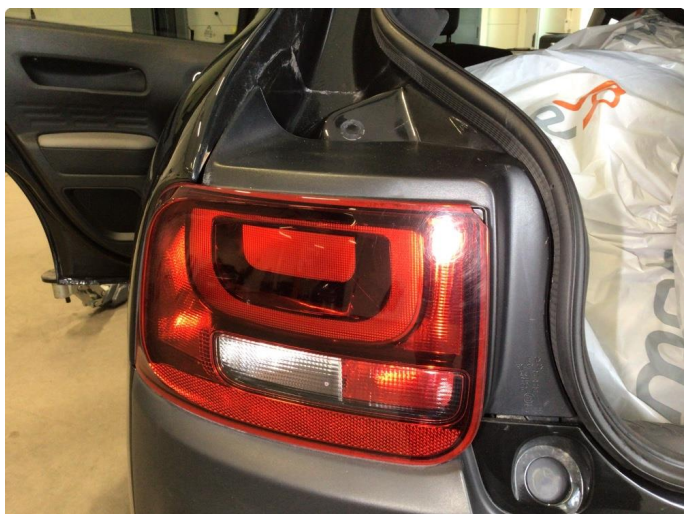

2.1 Krakelering i plast på begge baklykter



2.1 Krakelering i plast på begge baklykter



3.1 Overflaterust i bakstilling, ingen tiltak kreves



3.1 Overflaterust i bakstilling, ingen tiltak kreves

**OPPFØLGING AV VEDLIKEHOLD**

De påfølgende sidene skal stemples av verkstedet i forbindelse med utførelse av vedlikeholdet av din bil. Det anbefales å ta vare på alle fakturer og dokumenter som gjelder vedlikehold og reparasjoner utført på bilen. \* Periodisk vedlikehold er obligatorisk for å tilfredsstille betingelsene til bilprodusentens fabrikkgaranti.

Husk å få utfyllt disse feltene (dato, kilometerstand, neste vedlikeholdstettersyn) av verkstedet. Glem ikke å overlevere alle papirene til den nye eieren dersom du selger bilen.

Dato: 25 / 04 / 17 km: 16329 Normale Bruksforhold <input checked="" type="checkbox"/> Vanskelige Bruksforhold <input type="checkbox"/> <b>ABRAHAMSENS auto as</b> Skibåsen 4, 4636 Kristiansand Neste kontroll ved 31329 km eller den 25 / 04 / 18	Dato: 23 / 04 / 18 km: 28221 Normale Bruksforhold <input checked="" type="checkbox"/> Vanskelige Bruksforhold <input type="checkbox"/> <b>mobiles</b> Mobile Sørlandsparken AS Skibåsen 4 4636 Kristiansand NO 946 252 611 MVA Neste kontroll ved 43221 km eller den 23 / 04 / 18
--	--

**OPPFØLGING AV VEDLIKEHOLD**

Dato: 4 / 2 / 19 km: 3749 Normale Bruksforhold <input checked="" type="checkbox"/> Vanskelige Bruksforhold <input type="checkbox"/> <b>mobiles</b> Mobile Sørlandsparken AS Skibåsen 4 4636 Kristiansand NO 946 252 611 MVA Neste kontroll ved / km eller den / /	Dato: 17 / 02 / 20 km: 47219 Normale Bruksforhold <input checked="" type="checkbox"/> Vanskelige Bruksforhold <input type="checkbox"/> <b>mobiles</b> Mobile Sørlandsparken AS Skibåsen 4 4636 Kristiansand NO 946 252 611 MVA Neste kontroll ved / km eller den / /
Dato: 26 / 02 / 21 km: 55048 Normale Bruksforhold <input checked="" type="checkbox"/> Vanskelige Bruksforhold <input type="checkbox"/> <b>mobiles</b> Mobile Sørlandsparken AS Skibåsen 4 4636 Kristiansand NO 946 252 611 MVA Neste kontroll ved / km eller den / /	Dato: 21 / 02 / 22 km: 64295 Normale Bruksforhold <input checked="" type="checkbox"/> Vanskelige Bruksforhold <input type="checkbox"/> <b>Verkstedsstempel</b> <b>mobiles</b> Mobile Sørlandsparken AS Skibåsen 4 4636 Kristiansand NO 946 252 611 MVA Neste kontroll ved / km eller den 21 / 02 / 22

**OPPFØLGING AV VEDLIKEHOLD**

Dato: 08 / 03 / 23 km: 74391 Normale Bruksforhold <input checked="" type="checkbox"/> Vanskelige Bruksforhold <input type="checkbox"/> <b>mobiles</b> Mobile Sørlandsparken AS Skibåsen 4 4636 Kristiansand NO 946 252 611 MVA Neste kontroll ved 89291 km eller den 08 / 03 / 24	Dato: 19 / 04 / 24 km: 84911 Normale Bruksforhold <input checked="" type="checkbox"/> Vanskelige Bruksforhold <input type="checkbox"/> <b>AUTORISERT CITROËN SERVICE</b> CITROËN ID: 029 LR MOBILE SØRLANDSPARKEN AS Neste kontroll ved 109911 km eller den 19 / 04 / 25
Dato: 23 / 10 / 2024 km: 89172 Normale Bruksforhold <input checked="" type="checkbox"/> Vanskelige Bruksforhold <input type="checkbox"/> <b>mobiles</b> Mobile Sørlandsparken AS Skibåsen 2 4636 Kristiansand NO 946 252 611 MVA Neste kontroll ved 110000 km eller den 23 / 10 / 2025	Dato: / / km: / Normale Bruksforhold <input type="checkbox"/> Vanskelige Bruksforhold <input type="checkbox"/> <b>Verkstedsstempel</b> Neste kontroll ved / km eller den / /

**KJØRETØYDATA**

<b>ANTALL NØKLER</b>	2	<b>ANTALL LADEKABLER</b>	0
<b>TIDLIGERE STØRRE SKADE</b>	Nei	<b>TIDLIGERE BRUK</b>	Normal bruk

**PRØVEKJØRING**

<b>PRØVEKJØRT</b>	<b>HASTIGHET</b>	<b>TESTFORHOLD</b>
Ja	60	Tørt

**DEKK OG BREMSER**

<b>PRODUKSJONSDATO SOMMERDEKK</b>	Uke 13, 2022	<b>PRODUKSJONSDATO VINTERDEKK</b>	Uke 33, 2016
-----------------------------------	--------------	-----------------------------------	--------------

	<b>VENSTRE FORAN</b>	<b>HØYRE FORAN</b>	<b>VENSTRE BAK</b>	<b>HØYRE BAK</b>
<b>MØNSTERDYBDE SOMMERDEKK (MM)</b>	3	4	3,5	4
<b>MØNSTERDYBDE VINTERDEKK (MM)</b>	5	6	4,5	4

**SERVICEINFORMASJON**

<b>KOMPLETT HISTORIKK</b>	
Nei	
<b>SISTE SERVICEDATO</b>	<b>KILOMETERSTAND</b>
01.10.2024	89172
<b>SERVICER UTFØRT</b>	<b>KILOMETERSTAND</b>
23.10.2024	89172

**Kontrollert** | 
  **Ikke kontrollert** | 
  **Kontrollert, anmerkning**

**IDENTITET**

- Kjennemerke
- Understellsnummer
- Dokumentasjon utstyr/godkjenning
- Nøkler

**ASSISTENTSYSTEMER OG DIAGNOSE**

- Kamera
- Sensor
- Systemfunksjoner
- Diagnose
- Prøvekjøring

**EKSTERIØR**

- Lakk
- Antirustbehandling
- Under bil
- Panser
- Dører
- Bakluke
- Låser/tyverisikring
- Skjermer
- Speil
- Korrosjon
- Vinduspussere/-spyler
- Verktøy/nødutstyr
- Dekk/Felger
- Hjulmuttere/-bolter
- Døråpning
- Terskler/innlastningssone
- Støtfanger
- Grill
- Tak
- Frontvindu
- Vinduer
- Kanal
- Stolpe
- Alle flater
- Ladeluke/tanklokk

**LYS**

- Lys foran
- Lys bak
- Markeringslys
- Retningslys
- Nødsignallys
- Parkeringslys
- Refleks
- Andre lys

**MOTOR**

- Avgass
- Batteri(er)
- Tenningsanlegg
- Drivstoffanlegg/-ledninger
- Dynamo/lading
- Eksosanlegg
- Elektroniske styresystemer
- Kjølssystem/vannpumpe
- Lekkasje
- Motorfester/-demper
- Oljenivå/røykutvikling
- Service
- Startmotor
- Trekkraft
- Turbo
- Ladeluftkjøler
- Kompressor
- Motor

**HJULOPPHENG/STYRING**

- Retningsstabilitet/selvoppretting
- Ratt/styringsmekanisme
- Hjulager
- Fjærer/støtdemper
- Ledd
- Stabilisatorer/stag
- Forstilling
- Bakstilling

**BREMSER**

- Bremsfunksjon
- Parkeringsbrems
- Bremskraftforsterker
- Bremsvæske
- Lekkasje
- Rør/slanger
- Skiver
- Bremseskjold

**GIR OG DRIVLINJE**

- Girkasse
- Differensial
- Clutch/kobling/svinghjul
- Aksler
- Fordelingskasse

**INTERIØR**

- Dashbord
- Instrumenter og brytere
- Midtkonsoll/midtarmlene
- Dørtrekk
- Seter
- Taktrekk
- Tepper/bekledning
- Vindusheiser
- Bilbelte
- Varme/AC/Klima
- Signalhorn/Lydsignal
- Multimedia
- Multifunksjonsratt
- Ratt
- Deksel

**OPPLYSNINGER/KLARGJØRING**

- Opplysninger
- Interiør
- Øvrig utstyr/klargjøring
- Annet

Det tas forbehold om mulige avvik i kontrollpunktene avhengig av biltype og modellvariant

## Vilkår, tilstandsrapport

### Hva som er vurdert, forutsetninger for vurderingen

Tilstandsrapporten beskriver bilens tilstand på testtidspunktet med det utstyret som var i og på bilen.

Den tekniske vurderingen av bilen er gjort med utgangspunkt i bilens alder og kjørelengde. Rapporten beskriver om bilens tilstand vurderes som normal ut fra bilens alder og kjørelengde og/eller om det er anmerkninger eller øvrige kommentarer. Kontrollpunktene som er vurdert er listet opp i rapporten.

Bilen er ikke demontert ved vurderingen, og tilstandsrapporten påpeker dermed ikke eventuelle feil som kun kan avdekkes ved demontering eller ved lengre tids bruk ut over ordinær prøvekjøring.

Kapasiteten på driftsbatteriet på el- og hybridbiler er ikke målt, og er derfor ikke en del av tilstandsrapport

Feilmeldinger som bilens produsent har gitt tilgang til og som er tilgjengelige på vurderingstidspunktet/testtidspunktet er avlest. Avlesing av feilmeldinger skjer med tilgjengelig diagnoseutstyr. Ved usikkerhet omkring feilkodene anbefales videre undersøkelser.

Bilen er prøvekjørt, men kun ved en kortere tur. Tekniske egenskaper ved bilen som forutsetter spesielle kjøreforhold er kun vurdert om kjøreforholdene på vurderingstidspunktet gjorde dette mulig.

Periodiske feil og avvik for eksempel ved oljeforbruket på fossile biler kan forekomme uten at dette kan avdekkes, ettersom vurderingen kun gir et øyeblikksbilde av bilens tilstand.

---

Sted og Dato

---

Sted og Dato

---

Signatur selger

---

Signatur kjøper

Selger og kjøper bekrefter med sine underskrifter at ved inngåelsen av kjøpsavtalen ble tilstandsrapporten gjennomgått med kjøper, og at det spesielt ble informert om avvik fra kravene i forbrukerkjøpslovens § 15 i de tilfeller slike fremkommer i rapporten, og at kjøper aksepterer disse avvikene.