

BMW X5 XDRIVE40E 4WD

KJ18271

167 471 KM

24.09.2015
Førstegang registrert

Bensin
hybrid -
Ladbar
hybrid

CHASSISNR: WBAKT0104G0E98308

BRUKTIMPORT: Nei

KJØRETØY: Personbil

FRIST FOR PKK: 12.03.2025

Testen er en uavhengig vurdering av kjøretøyets tekniske tilstand med det utstyret som er i bilen på testtidspunktet og kontrolleres iht. definerte kontrollpunkter for bilen.

Vurderingene gjøres ut ifra bilens alder og kilometerstand. Evt. feil fremkommer under Anmerkninger. Viking anmerker kun feil og mangler som avdekkes på testtidspunktet. Punkter som ikke er angitt i testen er ikke kontrollert.



OPPSUMMERT STATUS PÅ KJØRETØY

Kontrollert Anmerkninger se neste side

IDENTITET

ASSISTENTSYSTEMER OG DIAGNOSE

EKSTERIØR

LYS

MOTOR

HJULOPPHENG/STYRING

BREMSER

GIR OG DRIVLINJE

INTERIØR

OPPLYSNINGER/KLARGJØRING

PUNKT	BESKRIVELSE	PLASSERING	
Assistentsystemer og diagnose			
1.1	Systemfunksjoner	Varsellampe lyser se bilde.	
1.2	Diagnose	Se diagnosetest.	
Eksteriør			
2.1	Lakk	Generelt mye riper og småbulker.	
2.2	Under bil -	jording bak ved differensial defekt	bak
2.3	Panser	Mye stensprut.	
2.4	Dører -	Steinsprut med rust.	begge foran
2.5	Dører -	Rust i fals.	begge foran
2.6	Dører -	Flere p-bulker.	alle
2.7	Bakluke	Ripe(r). inkluderer rust	
2.8	Skjermer -	Lakk flasser.	høyre bak
2.9	Speil -	Speilhus riper.	begge
2.1 0	Dekk/Felger	Kantkjørt felg diamond cut . fire stk vinter felg med oksidering	
2.1 1	Dekk/Felger	Kantkjørt felg diamond cut . fire stk sommer felg med oksidering	
2.1 2	Døråpning -	Noen riper og småbulker.	alle
2.1 3	Støtfanger -	Skade. inkluderer flere riper	bak, foran
2.1 4	Frontvindu	Sprekk.	
2.1 5	Kanal -	Matt/slitt lakk. inkluderer skade	begge
Motor			
3.1	Lekkasjer	lekkasje fra motor/gir	
3.2	Service	Varsler service.	
3.3	Service	Service etter bilens intervall ikke fulgt.	
3.4	Service	Pkk-kontroll. frist 12.03.2025	
3.5	Service	Trenger service.	
Hjuloppheng/styring			
4.1	Forstilling	4-hjulsmåling/forstillingskontroll.	
Interiør			
5.1	Tepper/bekledning -	Misfarget.	bak



1.1 Varsellampe lyser se bilde



2.2 Øvrige feil Jording bak ved differensial defekt



2.3 Mye stensprut



2.4 Steinsprut med rust



2.5 Rust i fals



2.5 Rust i fals



2.6 Flere p-bulker



2.6 Flere p-bulker



2.6 Flere p-bulker



2.7 Ripe(r) Inkluderer rust



2.7 Ripe(r) Inkluderer rust



2.7 Ripe(r) Inkluderer rust

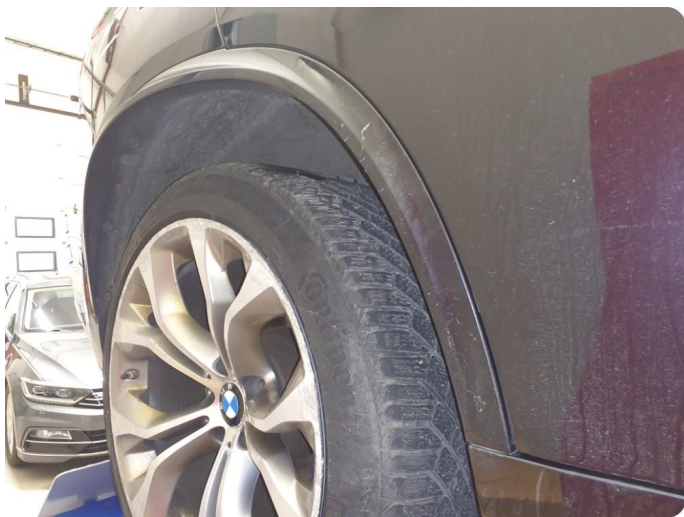

2.8 Lakk flasser



2.9 Speilhus riper



2.9 Speilhus riper

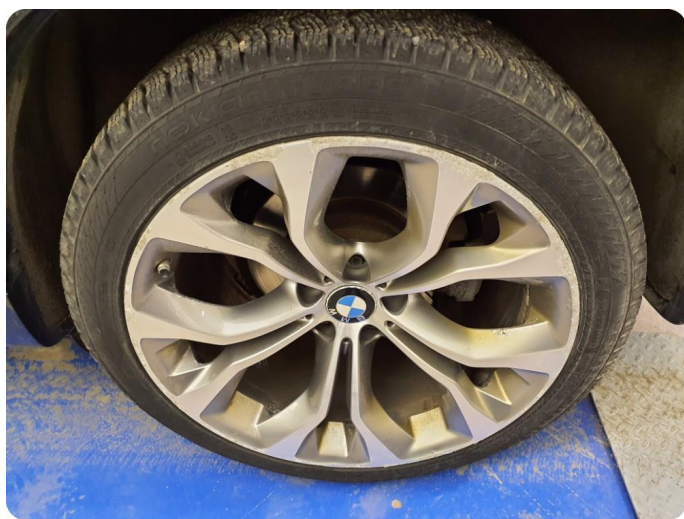

2.10 Kantkjørt felg Diamond Cut Fire stk vinter felg med oksidering



2.11 Kantkjørt felg Diamond Cut Fire stk sommer felg med oksidering



2.12 Noen riper og småbulker



2.12 Noen riper og småbulker



2.12 Noen riper og småbulker



2.12 Noen riper og småbulker



2.13 Skade Inkluderer flere riper

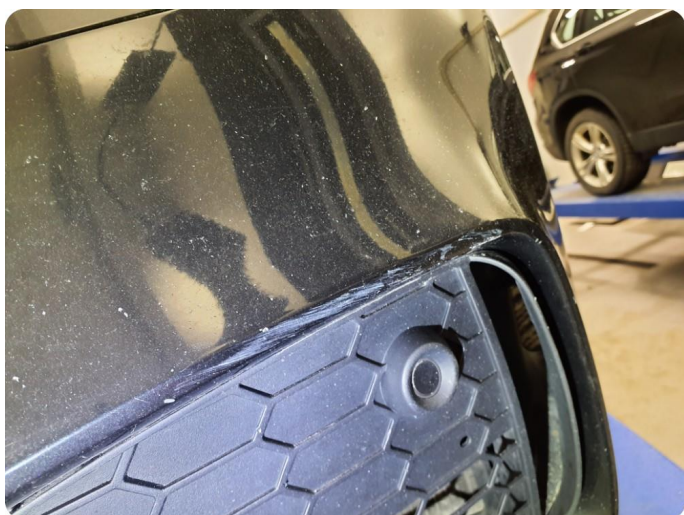

2.13 Skade Inkluderer flere riper

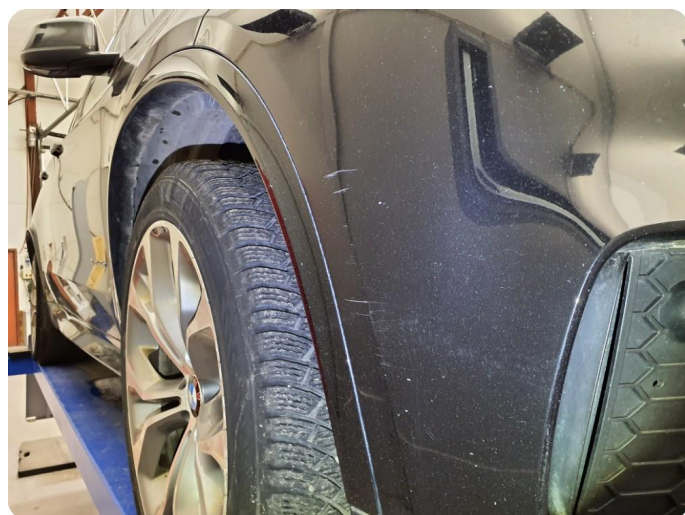

2.13 Skade Inkluderer flere riper



2.13 Skade Inkluderer flere riper



2.13 Skade Inkluderer flere riper



2.14 Sprekk



2.15 Matt/slitt lakk Inkluderer skade



2.15 Matt/slitt lakk Inkluderer skade



2.15 Matt/slitt lakk Inkluderer skade



3.1 Øvrige feil Lekkasje fra motor/gir



4.1 4-hjulsmåling/forstillingskontroll

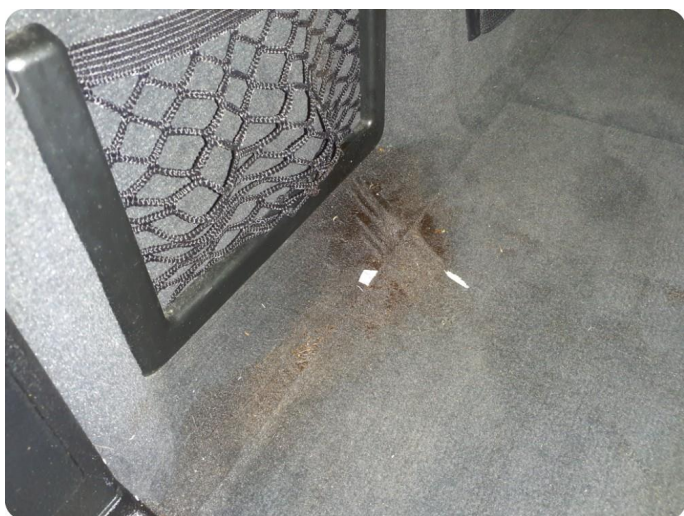

5.1 Misfarget



Utført 16.12.2024

SYSTEM	ANTALL
DSC/DXC (Dynamisk stabilitetskontroll) - Bosch 8.0	3
48095D DSC: Underspenning i styreenhet periodisk	
4809AB Underspenning DSC periodisk	
D35A78 Signal (status motor autostart, 230,1.2) ugyldig, sender DME/DDE periodisk	
Parkeringsbrems - EMF (Elektrisk parkeringsbrems)	0
Kollisjonspute - ACSM (Kollisjonssikkerhetsmodul)	0
Kollisjonspute - REMALI (Reversibel elektrisk motordrevet oppruller venstre)	0
Kollisjonspute - REMARE (Reversibel elektrisk motordrevet oppruller høyre)	0
Motor - EKPS (EKPS kontroll drivstoffpumpe)	0
EGS (Automatisk girkasse) - Diagnose	0
GWS (Velgerspakbryter) - Diagnose	0
VTG (Overføringskasse) - Diagnose	0
Instrument (Instrumentgruppe) - Diagnose	3
E12C01 Tanknivåsensor venstre, kortslutning til positiv periodisk	
E12C03 Drivstoffnivåsensor, høyre: kortslutning til pluss periodisk	
E12C32 Signal (status, omgivelser lysstyrke, 0x2A5) ugyldig, sender: JBE/FEM/BDC periodisk	
Klimakontroll - IHKA (IHKA/IHKR: Klimakontroll)	4
E70C31 Elektrisk klimakompressor: utkobling på grunn av LIN-buss kommunikasjonsfeil periodisk	
E7143D Melding (status høy volt akkumulator 1, 0x1FA): mottaker mangler: IHKA, sender: SME periodisk	
E71440 Melding (status ventil høy volt batterikjøling, 0x389): mottaker mangler: IHKA, sender: JBE periodisk	
E7144E Melding (status, høyspent batterienhet 2, 0x112) mangler, mottaker IHKA, sender SME periodisk	
Klimakontroll - FKA (Kontrollenhet klima bak)	1
801022 Underspenning periodisk	

SYSTEM	ANTALL
SME (Minnehåndtering elektronikk) - Diagnose	6
21F257 Høyspentbatteri celledmodul: Økt utladning fra en celle periodisk	
21F1F6 Høyspent batteri, bryterkontakter: Slukking etter en feil periodisk	
21F2B5 Unknown fault code	
21F127 Høyspentbatteri, cellekontrollkrets: Modul 6, overspenning (minst én celle) periodisk	
21F138 Høyspentbatteri, cellekontrollkrets: Modul 6, underspenning (minst én celle) periodisk	
21F21C Høyspentbatterienhet: Intern CAN-buss mellom SME og sikkerhetsboks, kommunikasjonsfeil periodisk	
EME (Elektronikk elektromotor) - Diagnose	4
22285F Høyspentbatterienhet: Kategori 6 feil, kommando basert på åpning av bryterkontakter periodisk	
222815 Høyspent strømstyring: Høyspent system har ikke slått av til tross for forespørsel periodisk	
22281C Høyspent strømstyring: Høyspent system har ikke startet til tross for forespørsel periodisk	
222862 Informasjon nødoperasjonskontroll: elektrisk motor deaktivert (aktiv kortslutning) periodisk	
KLE (Beleilighetslading elektronikk) - Diagnose	0
TFE (Tankfunksjonsmodul) - Diagnose	0
Overvåkingssystem for dekktrykk - Diagnose	0
KAFAS (Kamera-basert fører bistand system) - Diagnose	1
E06C43 Grensesnitt ICM (status på objektets koordineringsbremsing, 0x21F) ugyldig signal periodisk	
SWW (Filerstatning advarsel) - Diagnose	0
TR SVC (Oversikt kamera) - Diagnose	0
PMA (Parkering kontroll assistent) - Diagnose	0
ACC - Diagnose	0
Sentral karosseri - FZD (Funksjon midtre tak)	1
801A55 DWA: Alarm har blitt utløst Permanent	
Sentral karosseri - ZGM (Kontrollmodul sentral gateway)	1
801C15 Defekt sove med aktiv terminal 30B periodisk	

SYSTEM	ANTALL
Sentral karosseri - BDC (Karosserikontrollmodul (BCM))	7
80402F Strømhåndtering, batteristatus: batteri dyputlading periodisk	
804080 Tenning: startevne truet periodisk	
8040B9 Isolering av klemme 30B: øvre grense for startkapasiteten nådd periodisk	
8040BB Terminal 30B aktiv startbarhetsgrense nådd eller terminal 30B aktiv i lang tid periodisk	
8040BD Terminal 30F: tilbakestilling eller frakobling periodisk	
804373 Vannventil passasjerside: Kabel pause eller kortslutning til pluss Permanent	
8044D7 Lyskilder i LIN-bussystem for interiørbelysning: antall lyskilder feil periodisk	
Chassis - EPS (Elektrisk servostyring)	1
4823FC EPS spenningsforsyning: Underspenning kontrollenhet, nedsatt servostyring periodisk	
Chassis - ICM (Integrert motorassistanses kontroll)	2
48002C ICM, ACC: Grensesnitt DSC periodisk	
480006 Underspenning periodisk	
Chassis - EHC (Elektronisk høydekontroll)	1
480DC8 Elektronisk kjørehøydekontroll (EHC): Underspenning på kontrollforespørsel periodisk	
Chassis - EDC (Vertikal dynamikkstyring)	1
482886 EDC: Underspenning periodisk	
Infotainment - CON (Kontroller iDrive)	1
E2D402 Melding (kjørelengde /område 0x330) feil, mottaker: CON sender: COMBI periodisk	
Infotainment - AMPT (HIFI-forsterker)	1
B7F4E0 Underspenning periodisk	
Sentral karosseri - HKL (Automatisk baklukk løfter)	0
Sentral karosseri - SMFA (Setemodul, sjåfør)	0
Sentral karosseri - SMBF (Setemodul, passasjer)	0
Sentral karosseri - AHM (Kontrollmodul for tilhenger)	0
Infotainment - RAD/CHAMP/HU-B/HU-H (Sentral hovedenhet og multimediplattform)	0
Infotainment - TBX (Touch-boks)	0
Infotainment - TCB (Telematikk kommunikasjonsboks)	0

SYSTEM	ANTALL
Lys senter - LHML (LED-frontlysmodul venstre)	0
Lys senter - LHMR (LED-frontlysmodul høyre)	0
Lys senter - FLEL (Frontlys elektronikk venstre)	0
Lys senter - FLER (Frontlys elektronikk høyre)	0
Transportmode (Transportmodus) - Diagnose	0

KJØRETØYDATA

ANTALL NØKLER	2	ANTALL LADEKABLER	
----------------------	---	--------------------------	--

PRØVEKJØRING

PRØVEKJØRT	HASTIGHET
Nei	

DEKK OG BREMSER

PRODUKSJONSDATO SOMMERDEKK	Uke 41, 2016	PRODUKSJONSDATO VINTERDEKK	Uke 47, 2022
-----------------------------------	--------------	-----------------------------------	--------------

	VENSTRE FORAN	HØYRE FORAN	VENSTRE BAK	HØYRE BAK
Mønsterdybde sommerdekk	4,8	4,4	7,2	7,2
Mønsterdybde vinterdekk	7,7	8	7,4	5,8

SERVICEINFORMASJON

KOMPLETT HISTORIKK	ELEKTRONISK SERVICEHEFTE
Nei	Nei
SISTE SERVICEDATO	KILOMETERSTAND
23.09.2021	105583

REGISTERREIM

SKIFTET ?
Har ikke

ROLLO / BAGASJEROMSSKJULER

ROLLO / BAGASJEROMSSKJULER
Ja

Identitet	Motor	Interiør
Kjennemerke	Avgass	Dashbord
Understellsnummer	Batteri(er)	Instrumenter og brytere
Dokumentasjon utstyr/godkjenning	El/hybrid batteripakke	Midtkonsoll/midtarmlene
Nøkler	Tenningsanlegg	Dørtrekk
Assistentsystemer og diagnose	Drivstoffanlegg/-ledninger	Seter
Kamera	Dynamo/lading	Taktrekk
Sensor	Eksosanlegg	Tepper/bekledning
Systemfunksjoner	Elektroniske styresystemer	Vindusheiser
Diagnose	Kjølesystem/vannpumpe	Bilbelte
Prøvekjøring	Lekkasjer	Varme/AC/Klima
Eksteriør	Motorfester/-demper	Signalhorn/Lydsignal
Lakk	Oljenivå/røykutvikling	Multimedia
Antirustbehandling	Service	Multifunksjonsratt
Under bil	Startmotor	Ratt
Panser	Trekraft	Deksel
Dører	Turbo	Opplysninger/klargjøring
Bakluke	Ladeluftkjøler	Opplysninger
Låser/tyverisikring	Kompressor	Interiør
Skjerner	Motor	Øvrig utstyr/klargjøring
Speil	Hjuloppheng/styring	Annet
Korrosjon	Retningsstabilitet/selvoppretting	
Vinduspussere/-spyler	Ratt/styringsmekanisme	
Verktøy/nødutstyr	Hjullager	
Dekk/Felger	Fjærer/støtdemper	
Hjulmuttere/-bolter	Ledd	
Døråpning	Stabilisatorer/stag	
Terskler/innlastningssone	Forstilling	
Støtfanger	Bakstilling	
Grill	Bremser	
Tak	Bremsefunksjon	
Frontvindu	Parkeringsbrems	
Vinduer	Bremsekraftforsterker	
Kanal	Bremsevæske	
Stolpe	Lekkasjer	
Alle flater	Rør/slanger	
Ladeluke/tanklokk	Skiver	
Lys	Bremsekjold	
Lys foran	Gir og drivlinje	
Lys bak	Girkasse	
Markeringslys	Differensial	
Retningslys	Clutch/kobling/svinghjul	
Nødsignallys	Aksler	
Parkeringslys	Fordelingskasse	
Refleks		
Andre lys		

Det tas forbehold om avvik på utstyr avhengig av biltype, årsmodell. Listen er å betrakte som en brutto liste

1. Rapporten

Rapporten inneholder identifikasjon av kjøretøy, samt beskrivelse av testens omfang med måleresultater der det foreligger.

2. Bedømming

Punktene som bilen er testet etter fremkommer i testen. Punktene er dynamiske og tilpasset bilens motor og drivlinje.

Anmerkninger kommer frem under Anmerkninger med forklaring av feil eller mangelens omfang med Bildedokumentasjon der det er mulig.

Inneholder testen prissetting av påkost gjøres dette ut ifra Viking sine prislister og oppslagsverk mot dele kataloger justert for snittet i bilbransjen. Prisene kan avvike fra merkeforhandler.

3. Eiendomsrett

Testens resultat tilhører Vikings kunde. Testresultatene leveres ikke ut til andre uten samtykke fra Vikings kunde.

4. Demontering

Viking demonterer ikke for kontroll/vurdering, og kan dermed ikke påpeke feil som kun avdekkes ved demontering.

5. Prøvekjøring, periodiske feil og fremtidige problemer

Viking anmerker kun feil og avvik som oppdages på testtidspunktet. Testen er å anse som et «øyeblikksbilde» av bilen. Periodiske feil/avvik/oljeforbruk kan forekomme uten at dette kan avdekkes pga. manglende symptom (fremtredelse) på testtidspunktet. Det er ikke mulig å forutse framtidige problemer, feil eller avvik.

Testen er ikke å anse som en PKK kontroll, og det kan være avvik i bedømming der det er rom for skjønnsmessig vurdering. Det opplyses kun når frist for neste PKK kontroll er, ikke om det foreligger mangler ved en tidligere PKK kontroll.

Viking prøvekjører bilen i begrenset grad, kort tur i nærområdet til teststasjonen og er avhengig av kjøreforhold og bilens tekniske tilstand. Tekniske installasjoner som kreves spesielle kjøreforhold for å kontrollere funksjoner som 4x4 ol. blir kun testet dersom kjøreforholdene gjør det mulig å teste funksjon på testtidspunktet.

6. Avlesing av diagnose

Viking leser av feilmeldinger som bilens produsent har gitt tilgang til og som er tilgjengelig på testtidspunktet.

Avlesning av diagnose leses med gjeldende test utstyr som benyttes av Viking. Punktene som fremkommer under Utlesning av feilkoder. Ved usikkerhet rundt punktene anbefaler Viking en videre utredning. Viking Kontroll kan ikke påvise avvik i bilens oppgitte kilometerstand ved hjelp av diagnose.

7. Driftsbatterier på el- og hybridbiler vil kun bil visuelt kontrollert

Per i dag finnes det ikke gode nok måleinstrumenter som kan dokumentere den eksakte kapasiteten på batteriet. Viking kan ikke garantere at kapasiteten på testtidspunktet stemmer overens med produsentens oppgitte data.

8. Vikings ansvar

Viking har vurdert alle kontrollpunkter etterrettelig og etter beste skjønn. Kontrollpunkter som ikke omtales i rapporten er ikke en del av vurderingen.

☒ Evt. feil/avvik som avdekkes i etterkant av kontrollen kan kun lastes Viking dersom dette skyldes uaktsomhet ved utførelse av kontrollen.

☒ Ved ansvar for Viking skal erstatningssummen dog aldri overskride kontraktssummen. Med kontraktssummen menes her priser for den enkelte test.

Dersom det skulle være uoverensstemmelser i forbindelse med leveransen, kan kunde ta dette opp med Viking. Eventuelle reklamasjoner må være Viking i hende senest 10 dager etter at testen er utført. Viking forbeholder seg retten til å kontrollere punktet det reklameres på før videre saksbehandling.