



5249662

NAF Bruktbiltest

Testdato
11.02.2025



Kunde

Navn	Auksjonen.no As	Kontaktperson	
Medlemsnummer	94448735	Navn	Auksjonen.no As
Adresse	Døvleveien 23	Telefon	33300540
Postnummer og -sted	3170 SEM	E-post	
Telefon	33300540		
Ekstern referanse	469956		



Kjøretøy

Bilmerke	Opel	Motorstørrelse	1490 cm ³
Modell	INSIGNIA SPORTS TOURER	Motoreffekt	121 kW
Type	Z-B	Aksler i drift	1
Registreringsnr.	CF94341	Drivstofftype	Bensin
Understellsnr.	W0VZT8GB7J1097624	Kjøretøygruppe	101
Km.stand.	153143	Bruktimportert	Nei
Farge	Blå	Registreringsår	2018
Karosseritype	Stasjonsvogn	Registrert første gang	02.05.2018
		Frist for neste EU kontroll	19.02.2026



Informasjon

NAF Bruktbiltest (BBT) er en uavhengig vurdering av kjøretøyets tekniske tilstand iht. definerte kontrollpunkter. De aktuelle kontrollpunktene fremkommer i testen og vurderes / bedømmes etter NAF sine definisjoner og retningslinjer som også hensyntar bilens alder og km-stand.

NAF anmerker kun feil, mangler og avvik som avdekkes på testtidspunktet. Forutsetninger for utført test er angitt på side 2 i denne rapporten. NAF demonterer ikke for kontroll. Det kan være indikasjon knyttet til tekniske forhold som krever ytterligere utredning for å kunne fastslå omfang. Det kan også være periodiske feil som ikke kan avdekkes på testtidspunktet. Se utfyllende leveransebeskrivelse side 6.

NAF Bruktbiltest er utført på oppdrag av bilforhandler. Alle henvendelser til testen og øvrige forhold til bilens tekniske tilstand må avklares mellom kjøper av bilen og bilforhandler testen er utstedt til.



5249662

Testresultater

Ref.Id	Repareres	Resultat	Beskrivelse
4.3	Service/ Dokum.	Iht. servicehefte er ikke alle servicer fulgt	Tid mellom servicer er overskredet
4.7		Aktivert serviceindikator	
17.11	Lys	Skadet lykteglass:	Venstre baklys
17.15		Vann / kondens i lykt:	Høyre baklys
22.3	Varsellamper utvidet	Varsellampe for OBD (Motorlampe) lyser	
28.1	Utvendig tilstand motor	Oljekkasje på motor - rengjør før nærmere kontroll	
28.3		Manglende / skadet deksel under motor	
50.5	Varmeapparat / klimaanlegg (AC)	Svak kjølevirkning	
50.14		* Feil på regulering, blåser bare varmt, anbefaler nærmere kontroll.	
66.8	Felg	Vesentlig ripe / hakk inn til grunnmaterialet:	Venstre bak
83.11	Dør-/panseråpner	Slitt / skade på gummlist:	Bakluke/-dør
86.2	Lakk / karosseri utvendig	Lakkriper:	Støtfanger bak, Høyre fordør
87.9	Utvendig speil	Ripe i speilhus:	Venstre
88.2	Underside	Skadet/løst plastdeksel:	Foran
97.1	Døråpning	Sår eller skade:	Høyre bakdør

Ref.Id	Opplysning	Resultat	Beskrivelse
6.16	Bremsekiver	Overflaterust eller mindre enn 25% av overflaten rustet	Begge sider foran
6.17		Overflaterust eller mindre enn 50% av overflaten rustet	Begge sider bak
23.6	Full systemskann	Etter avtale med kunde er feilkode/r slettet, feilsøking må påregnes dersom feilkode dukker opp igjen	
67.27	Ekstra hjulsett	Ripe/slitasje	2 felger
67.30		Dekk har lite mønsterdybde, tillatt men anbefales byttet:	4 dekk
81.9	Frontrute	Noe steinsprut	
86.17	Lakk / karosseri utvendig	Diverse småbulker/lakkriper	
86.19		Bulk(er)	Bakluke, Høyre fordør, Venstre bakdør
86.26		Diverse lakkrust	
86.27		Vanskelig å vurdere fordi bilen er:	skitten
86.30		Bilen har noe penselflekking av steinsprut/riper i lakk	
86.34		* Diverse steinsprut/lakksår. Diverse små lakkbærer.	



5249662

Ref.Id	Opplysning	Resultat	Beskrivelse
88.13	Underside	Stedvis rustdannelser i vognbunn/understell	
97.5	Døråpning	Sår eller skade:	Venstre bakdør

Servicehistorikk

Angitte servicer er de som er oppført i serviceheftet/annen dokumentasjon funnet i bilen. Avvik i forhold til angitte serviceintervaller/retningslinjer i serviceheftet, anmerkes og fremkommer i rapporten.

Dato	Km.stand
22.02.2024	137507
09.08.2023	123523
13.05.2022	99765
30.07.2021	78424
10.12.2019	57849
04.06.2019	34728

Testforhold

Maks hastighet ved prøvekjøring	60 km/t
Utetemperatur ved prøvekjøring	-4 °C
Føreforhold ved prøvekjøring	Tørt;Vått
Er bilen skitten eller nediset:	Nei
Frist for neste EU kontroll	20.02.2026



5249662

Prøvekjøring

1 - Kjøreegenskaper ✓

Generell informasjon

3 - Nøkler / Utstyr ✓

4 - Service/ Dokum. R

Bremser

5 - Bremsbelegg ✓

6 - Bremseskiver O

8 - Parkeringsbrems ✓

10 - Bremsevæsknivå ✓

12 - Bremsørør ✓

13 - Bremseslanger ✓

14 - Bremskraftforsterker ✓

15 - Bremsepedal ✓

Lys og signaler

17 - Lys R

19 - Refleks ✓

20 - Lyd / lyssignaler ✓

21 - Varsellamper ✓

22 - Varsellamper utvidet R

e-Diagnose

23 - Full systemskann O

Motor

27 - Motor virkemåte ✓

28 - Utvendig tilstand motor R

29 - Oljenivå motor ✓

30 - Kjølevæske ✓

31 - Kjølevifte ✓

32 - Kjølesystem ✓

33 - Eksosanlegg ✓

35 - Motorfester ✓

36 - Drivstofftank, rør, slange ✓

37 - Registerreim ✓

Drivverk

40 - Girkasse (automatisk) ✓

42 - Drivakslar ✓

Elektriske anlegg

44 - Instrument belysning ✓

45 - Instrumenter ✓

46 - Radio / Multimedia ✓

47 - Elektrisk vindusheis ✓

48 - Oppvarmet bakrute ✓

49 - Kupevifte ✓

50 - Varmeapparat / klimaanlegg (AC) R

51 - Vindusvisker, spyler (foran/bak) ✓

53 - Sentrallås ✓

54 - Setevarmer ✓

55 - Ladespenning generator ✓

56 - Drivrem generator ✓

58 - Tilstand 12 volt batteri ✓

59 - Tilhengerkontakt ✓

Hjul, dekk, felg

65 - Dekk ✓

66 - Felg R

67 - Ekstra hjulsett O

68 - Hjullager ✓

Styring

71 - Ratt, rattaksel, ledd ✓

72 - Styresnekke, tannstang ✓

73 - Styrestag/ledd ✓

74 - Styreservo ✓

Hjuløppheng

75 - Støtdempere ✓

76 - Stabilisator ✓

77 - Fjærer / fjærbein ✓

78 - Opphengs- / bærearmer foraksel ✓

79 - Opphengs- / bærearmer bakaksel ✓

80 - Travers ✓



5249662

Karosseri

81 - Frontrute	O
82 - Siderute/bakrute	✓
83 - Dør-/panseråpner	R
84 - Lås	✓
86 - Lakk / karosseri utvendig	R
87 - Utvendig speil	R
88 - Underside	R
89 - Understellsnummer	✓
90 - Tilhengerfeste	✓

Interiør

91 - Dashbord / midtkonsoll	✓
92 - Luftdyse kupé	✓
93 - Taktrekk	✓
94 - Solskjerm	✓
95 - Innvendig speil	✓
96 - Dørtrekk	✓
97 - Døråpning	R
98 - Seter	✓
99 - Bilbelte	✓
100 - Gulvmatter/-teppe	✓
101 - Bagasjeromstildekning	✓
102 - Laste-/bagasjerom	✓
103 - Interiør generelt	✓
104 - Varseltrekant	✓



5249662

Måleverdier

Ref.Id	Punkt	Fråse	Måleverdi
3.1	Nøkler / Utstyr	Antall nøkler:	2 stk
6.1	Bremseskiver		Kontrollert visuelt
30.1	Kjølevæske	Kjølevæskens frysepunkt, frostsikker ned til minus:	40 °C
37.1	Registerreim		Bilen har registerkjede
50.1	Varmeapparat / klimaanlegg (AC)	Temperatur på luft inn i klimaanlegg	20 °C
50.2		Temperatur på luft ut av klimaanlegg	15 °C
55.1	Ladespenning generator	Ladespenning med last (V)	14,60 volt
55.2		Ladespenning uten last (V)	14,80 volt
58.1	Tilstand 12 volt batteri		Ikke mulig å måle uten demontering
65.1	Dekk	Mønsterdybde VF	7,50 mm
65.2		Mønsterdybde HF	8,00 mm
65.3		Mønsterdybde VB	7,00 mm
65.4		Mønsterdybde HB	7,00 mm
65.5		Bilen er utrustet med:	Piggfrie vinterdekk
66.1	Felg	Felg montert på bilen:	Lettmetallfelg
67.1	Ekstra hjulsett	Mønsterdybde	2,00 mm
67.2		Mønsterdybde	2,50 mm
67.3		Mønsterdybde	3,00 mm
67.4		Mønsterdybde	3,50 mm
67.5		Ekstra hjulsett er utrustet med:	Sommerdekk
67.6		Felg på ekstra hjulsett:	Lettmetallfelg

Bilder og vedlegg



1. Generelt



2. Generelt



3. Generelt



4. Generelt



5. Generelt

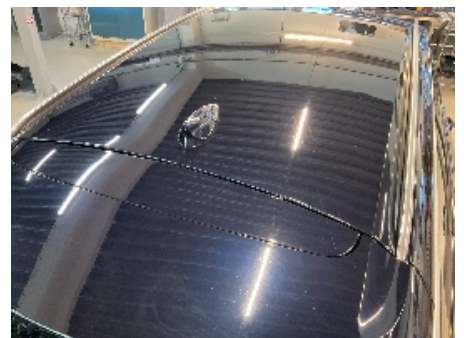

6. Generelt



7. Generelt



8. Generelt



9. Generelt



10. Generelt



11. Generelt



12. Generelt



5249662



13. Generelt



14. Generelt



15. Generelt



16. Generelt



17. Generelt



18. Generelt



19. Generelt



20. Generelt



21. Generelt



22. Generelt



23. Generelt



24. Generelt



5249662



25. Generelt



26. Generelt



27. Generelt



28. Generelt



29. Generelt



30. Generelt



31. Generelt



32. Generelt



33. Generelt



34. Generelt



35. Generelt



36. Generelt



37. Generelt



38. Generelt



39. Generelt



40. Generelt



41. Generelt



42. Generelt



43. Generelt



44. Generelt



45. Generelt



46. Generelt



47. Generelt



48. Generelt



5249662

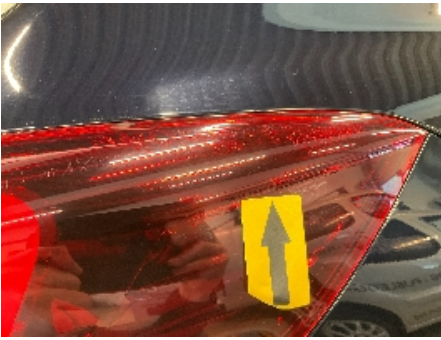

49. Generelt

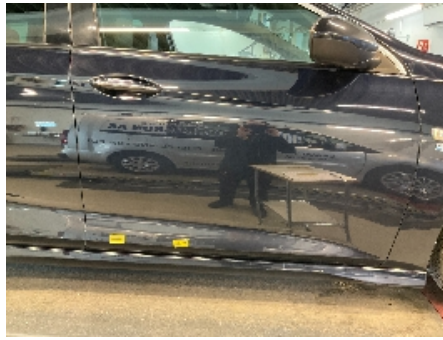

50. Generelt



51. Generelt



5249662

Leveransebetingelser

1. Testrapporten

Testrapporten inneholder identifikasjon av kjøretøy og kunde samt beskrivelse av testens omfang med måleresultater der det foreligger.

2. Bedømming-vurderingsdefinisjon

Forklaring til bokstavkodene som benyttes ved PDF rapport:

V = Normalt. Tilstand vurdert «normal» iht. kjøretøyets alder og kjørelengde

R = Reparasjon. Anbefaler utbedring iht. kontrollpunkt

O = Opplysning. Informasjon iht. kontrollpunkt og/eller kjøretøy

S = Skiftet. Kontrollpunkt inkl. komponentskifte

J = Justert. Kontrollpunkt inkl. justering

I = Ikkeutført. Kontrollpunkt ikke vurdert

3. Gjennomføring av test.

Test utføres på et NAF Senter hvis ikke annet er beskrevet.

4. Eiendomsrett

Testens resultat tilhører NAFs kunde. Kundens navn er registrert på side 1 i testrapporten, og eventuelle henvendelser i forbindelse med testen må utføres av registrert kunde. Testresultatene leveres ikke ut til andre uten samtykke fra NAFs kunde.

5. Demontering

NAF demonterer ikke for kontroll/vurdering, og kan dermed ikke påpeke feil som kun avdekkes ved demontering. Dersom NAF oppdager avvik der det trengs demontering for kontroll/vurdering, vil dette anmerkes i testrapporten.

6. Prøvekjøring, periodiske feil og fremtidige problemer

NAF anmerker kun feil og avvik som oppdages på testtidspunktet. Periodiske feil/avvik kan forekomme uten at dette avdekkes pga. manglende symptom(fremtredelse) ved testtidspunktet. Det er ikke mulig å forutse fremtidige problemer, feil eller avvik.

NAF prøvekjører bilen kun i begrenset grad.

7. Avlesing av elektronisk lagrede feilkoder via kjøretøyets OBD kontakt

NAF leser feilkoder på de elektroniske styresystemene som bilprodusenten har gitt tilgang til. Tilgang kan variere mellom ulike bilmerker og modeller og systemene leses med det testutstyret som benyttes av NAF. Det skilles ikke mellom permanente og periodiske feilkoder. NAF kan ikke påvise avvik i bilens oppgitte kilometerstand ved hjelp av diagnose.

8. NAFs ansvar

NAF har vurdert alle kontrollpunkter i den aktuelle testrapporten i henhold til NAFs definisjoner og retningslinjer. Kontrollpunkter som ikke omtales i rapporten er ikke inkludert eller vurdert.

Feil/avvik som avdekkes i etterkant av testen, kan ikke lastes NAF uten at det dokumenteres at følgende kumulative vilkår foreligger:

- feil/avvik må anses å ha foreligget ved testtidspunktet
- feil/avvik kan avdekkes etter gjeldende definisjoner og retningslinjer (innhold) av kontrollpunkt ved testtidspunktet
- feil/avvik kan avdekkes ved benyttet testutstyr i NAF ved testtidspunktet
- feil/avvik kan avdekkes ved gjeldende testforutsetninger ved testtidspunktet
- feil/avvik medfører konsekvenstap
- NAF har opptrådt uaktsomt ved testtidspunktet

9. Klageadgang næringsmarked

Testens resultat tilhører NAFs kunde. Kundens navn er registrert på side 1 i testrapporten. Ved eventuelle uoverensstemmelser i forbindelse med levert dokumentasjon, skal kunde ta dette opp med NAF. NAF er forretningsmessig leverandør til kunde og forholder seg kun til denne avtalepart.

Alle reklamasjoner må være NAF i hende skriftlig senest 10 dager etter at testen er utført.

10. Reklamasjonsansvaret til NAF

Ved uoverensstemmelse mellom tekst og bilder i testrapport og ett av disse viser riktig tilstand, er feilen ikke reklamasjonsgrunn.

NAF AS er ikke ansvarlig for feil i opplysninger som er hentet elektronisk fra 3.-part.

NAF AS kan kreve at bilen stilles til disposisjon for kontroll.

Ved reklamasjon kan NAF AS forlange å få mulighet til å reparere på eget verksted.

Hvis kjøper starter reparasjon på annet verksted uten skriftlig godkjenning fra NAF AS bortfaller retten til å kreve utgiften refundert av NAF AS.

Ved reparasjon på kjøpers verksted beregnes priser etter NAF AS sine innkjøpspriser (Meca eller tilsvarende) og selvkost på timepris. Benyttes DBS-systemet som grunnlag for delepriser benyttes importørpriser uten fraktpåslag.

Arbeidstidsettes iht. Haynes Pro med faktor 1

Diagnoserapport vedlegges der kunden har bestilt dette. Diagnoserapporten betraktes som en del av testrapporten.

Reklamasjonskravets størrelse er under alle omstendigheter oppad begrenset til prisen på testen, med mindre noe annet er særskilt avtalt.

NAF AS anbefaler at budgivere selv inspiserer objektet.

NAF SEM
Døvleveien 23
3170 SEM
Telefon:
Fax:
E-mail:
Website:



11. feb. 2025

Køretøj: Opel/Vauxhall Insignia-B 1.5i 16V Sports Tourer
Motorkode: B 15 SFT (LFV)
Produktionsår: 17-
Kilometerstand: 153143 (skrevet af kontrolløren)
Registrering Nr: CF 94341
VIN: W0VZT8GB7J1097624 (udlæst fra styreenhed)
Testet: 11. feb. 2025 10:55:37

Fejlkode

OBD

OBD

3 Fejl

Fejlkode: P0073
Udetemperatursensor A
Signal for højt.

Fejlkode: P0073
Udetemperatursensor A
Signal for højt.

Fejlkode: P0073
Udetemperatursensor A
Signal for højt.

Drivlinje

Benzinmotor

1 Fejl

Fejlkode: P0073
Udetemperatursensor
Strømkreds med fejl.

bremsesystem

ABS/ESC Steuergerät

0 Fejl

Passiv sikkerhed

Airbag

0 Fejl

Termostyring

Varme/klimaanlæg

0 Fejl

Termostyring

Klimaanlægsbetjeningsenhed

0 Fejl

Førerassistentsystem

parkeringsensor

1 Fejl

Fejlkode: U0415
CAN-forbindelse fra bremsesystemstyreenhed
Hella Gutmann Solutions GmbH

Modtaget ugyldige data.

Førerassistentsystem	360-graders kamera	0 Fejl
Førerassistentsystem	Frontkmerasystem	0 Fejl
Førerassistentsystem	EOCM styreenhed til aktiv køresikkerhed	1 Fejl

Fejlkode: U0198
CAN-bus-forbindelse til telematik-styreenhed
Fejl i kommunikation.

Førerassistentsystem	Radarsensorenhed	0 Fejl
Komfort	Central gateway-styreenhed	0 Fejl
Komfort	Spændingsstabilisator	0 Fejl
Komfort	Anhængermodul	ikke tilgængelig
Komfort	Karosseristyreenhed	0 Fejl
Komfort	Kombiinstrument	0 Fejl
Komfort	Ratlås	1 Fejl

Fejlkode: U0254
Fjernstartmodul
Kommunikation forstyrret.

Komfort	Forlygte	0 Fejl
Komfort	Adgangssystem uden nøgle	1 Fejl

Fejlkode: U0415
CAN-forbindelse fra bremsesystemstyreenhed
Modtaget ugyldige data.

Komfort	Bagklap	0 Fejl
Komfort	Forhindreingsregistrering til venstre	0 Fejl
Komfort	Førerregistrering	2 Fejl

Fejlkode: B183B
Knap lændestøtteindstilling
Fejl i strømkreds/signal.

Fejlkode: B183C
Sædeflade-massagefunktionsknap
Strømkreds med fejl.

Komfort	Passagersæde-belastningssensor	ikke tilgængelig
----------------	---------------------------------------	-------------------------

Gearkasse	automatgear	0 Fejl
Gearkasse	Differentialkobling	ikke tilgængelig
Undervogn	Undervogn	ikke tilgængelig
Styretøj	Servostyring	1 Fejl

Fejlkode: U0415
CAN-forbindelse fra bremsesystemstyreenhed
Modtaget ugyldige data.

Infotainmentsystem	Radio	2 Fejl
---------------------------	--------------	---------------

Fejlkode: U0020
Lowspeed-CAN-bus
Funktion ukorrekt.

Fejlkode: U0164
CAN-bus-forbindelse til klimaanlægsstyreenhed
ingen kommunikation

Infotainmentsystem	Radiobetjeningsenhed	0 Fejl
Infotainmentsystem	Forstærker	0 Fejl
Infotainmentsystem	Multimedie interface	0 Fejl
Infotainmentsystem	Telematics	0 Fejl