



5269274

NAF Bruktbiltest

Testdato
19.02.2025



Kunde

Navn	Auksjonen.no As	Kontaktperson	
Medlemsnummer	94448735	Navn	Auksjonen.no As
Adresse	Døvleveien 23	Telefon	33300540
Postnummer og -sted	3170 SEM	E-post	
Telefon	33300540		
Ekstern referanse	471420		



Kjøretøy

Bilmerke	Peugeot	Motorstørrelse	1199 cm ³
Modell	308	Motoreffekt	81 kW
Type	L	Aksler i drift	1
Registreringsnr.	FT54854	Drivstofftype	Bensin
Understellsnr.	VF3LRHNZBGS203920	Kjøretøygruppe	101
Km.stand.	144331	Bruktimportert	Nei
Farge	Svart	Registreringsår	2016
Karosseritype	Flerbruksbil	Registrert første gang	01.09.2016
		Frist for neste EU kontroll	14.12.2025



Informasjon

NAF Bruktbiltest (BBT) er en uavhengig vurdering av kjøretøyets tekniske tilstand iht. definerte kontrollpunkter. De aktuelle kontrollpunktene fremkommer i testen og vurderes / bedømmes etter NAF sine definisjoner og retningslinjer som også hensyntar bilens alder og km-stand.

NAF anmerker kun feil, mangler og avvik som avdekkes på testtidspunktet. Forutsetninger for utført test er angitt på side 2 i denne rapporten. NAF demonterer ikke for kontroll. Det kan være indikasjon knyttet til tekniske forhold som krever ytterligere utredning for å kunne fastslå omfang. Det kan også være periodiske feil som ikke kan avdekkes på testtidspunktet. Se utfyllende leveransebeskrivelse side 6.

NAF Bruktbiltest er utført på oppdrag av bilforhandler. Alle henvendelser til testen og øvrige forhold til bilens tekniske tilstand må avklares mellom kjøper av bilen og bilforhandler testen er utstedt til.



5269274

Testresultater

Ref.Id	Repareres	Resultat	Beskrivelse
2.6	Unormal lyd	Ulyd fra hjuloppheng foran	
4.3	Service/ Dokum.	Iht. servicehefte er ikke alle servicer fulgt	Tid mellom servicer er overskredet, Kjørelengde mellom servicer er overskredet
30.2	Kjølevæske	Lavt væsknivå	
37.3	Registerreim	Det foreligger ingen dokumentasjon på bytte av registerreim iht oppgitt intervall. Nærmere undersøkelse/kontroll anbefales	
77.1	Fjærer / fjærbein	Brudd:	Venstre foran, Høyre foran
86.6	Lakk / karosseri utvendig	Lakkblærer	Venstre fordør, Høyre fordør
86.13		Lakkslipp/flassing	Høyre baksjerm, Venstre sidekanal

Ref.Id	Opplysning	Resultat	Beskrivelse
66.11	Felg	Oksidering / oksidert felg	Venstre bak, Høyre bak, Høyre foran, Venstre foran
86.17	Lakk / karosseri utvendig	Diverse småbulker/lakkriper	
86.21		Små lakkblærer:	Venstre bakdør
93.5	Taktrekk	Skittent taktrekk	

Ikke utførte

Punkt	Årsak
Kjøreegenskaper	Alvorlige feil med bremses eller hjuloppheng
Full systemskann	Ikke tilgjengelig for kontroll

Servicehistorikk**Testforhold**

Dato	Km.stand	Ikke prøvekjørt pga:	Alvorlig feil
14.11.2024	139289		
23.08.2023	117956		
09.11.2021	84706		
30.10.2020	61986		
15.10.2019	43877		
19.10.2018	29090		
02.10.2017	15554		



5269274

Prøvekjøring

- 1 - Kjøreegenskaper |
- 2 - Unormal lyd **R**

Generell informasjon

- 3 - Nøkler / Utstyr ✓
- 4 - Service/ Dokum. **R**

Bremser

- 5 - Bremsbelegg ✓
- 6 - Bremseskiver ✓
- 8 - Parkeringsbrems ✓
- 9 - Bremsvirkning ✓
- 10 - Bremsvæsknivå ✓
- 12 - Bremsørør ✓
- 13 - Bremseslanger ✓
- 14 - Bremskraftforsterker ✓
- 15 - Brems pedal ✓

Lys og signaler

- 17 - Lys ✓
- 18 - Markeringslys/-lykter ✓
- 19 - Refleks ✓
- 20 - Lyd / lyssignaler ✓
- 21 - Varsellamper ✓
- 22 - Varsellamper utvidet ✓

e-Diagnose

- 23 - Full systemskann |

Motor

- 27 - Motor virkemåte ✓
- 28 - Utvendig tilstand motor ✓
- 29 - Oljenivå motor ✓
- 30 - Kjølevæske **R**
- 31 - Kjølevifte ✓
- 32 - Kjølesystem ✓
- 33 - Eksosanlegg ✓
- 35 - Motorfester ✓
- 36 - Drivstofftank, rør, slange ✓
- 37 - Registerreim **R**

Drivverk

- 38 - Clutch ✓
- 39 - Girkasse (manuell) ✓
- 41 - Differensial ✓
- 42 - Drivaksler ✓

Elektriske anlegg

- 44 - Instrument belysning ✓
- 45 - Instrumenter ✓
- 46 - Radio / Multimedia ✓
- 47 - Elektrisk vindusheis ✓
- 48 - Oppvarmet bakrute ✓
- 49 - Kupevifte ✓
- 50 - Varmeapparat / klimaanlegg (AC) ✓
- 51 - Vindusvisker, spyler (foran/bak) ✓
- 52 - Lyktespyler / Visker ✓
- 53 - Sentrallås ✓
- 54 - Setevarmer ✓
- 55 - Ladespenning generator ✓
- 56 - Drivrem generator ✓
- 57 - Batteri ytre tilstand ✓
- 58 - Tilstand 12 volt batteri ✓

Hjul, dekk, felg

- 65 - Dekk ✓

Hjul, dekk, felg

- 66 - Felg **O**
- 67 - Ekstra hjulsett ✓
- 68 - Hjullager ✓

Styring

- 71 - Ratt, rattaksel, ledd ✓
- 72 - Styresnekke, tannstang ✓
- 73 - Styrestag/ledd ✓
- 74 - Styreservo ✓

Hjuloppheng

- 75 - Støtdempere ✓
- 76 - Stabilisator ✓
- 77 - Fjærer / fjærbein **R**
- 78 - Opphengs- / bærearmer foraksel ✓
- 79 - Opphengs- / bærearmer bakaksel ✓
- 80 - Travers ✓



5269274

Karosseri

81 - Frontrute	✓
82 - Siderute/bakrute	✓
83 - Dør-/panseråpner	✓
84 - Lås	✓
85 - Takluke/Panoramatak	✓
86 - Lakk / karosseri utvendig	R
87 - Utvendig speil	✓
88 - Underside	✓
89 - Understellsnummer	✓

Interiør

91 - Dashbord / midtkonsoll	✓
92 - Luftdyse kupé	✓
93 - Taktrekk	O
94 - Solskjerm	✓
95 - Innvendig speil	✓
96 - Dørtrekk	✓
97 - Døråpning	✓
98 - Seter	✓
99 - Bilbelte	✓
100 - Gulvmatter/-teppe	✓
101 - Bagasjeromstildekning	✓
102 - Laste-/bagasjerom	✓
103 - Interiør generelt	✓



5269274

Måleverdier

Ref.Id	Punkt	Fråse	Måleverdi
3.1	Nøkler / Utstyr	Antall nøkler:	2 stk
6.1	Bremsekiver	Min. bremsekivetykkelse før utskifting foran:	20,00 mm
6.2		Bremsekivetykkelse VF	25,00 mm
6.3		Bremsekivetykkelse HF	25,00 mm
6.4		Min. bremsekivetykkelse før utskifting bak:	7,00 mm
6.5		Bremsekivetykkelse VB	11,00 mm
6.6		Bremsekivetykkelse HB	10,90 mm
9.1	Bremsevirkning	Bremsevirkning, VF	200,00
9.2		Bremsevirkning, HF	200,00
9.3		Bremsevirkning, VB	100,00
9.4		Bremsevirkning, HB	100,00
30.1	Kjølevæske	Kjølevæskens frysepunkt, frostsikker ned til minus:	40 °C
37.1	Registerreim	Bilfabrikanten anbefaler under normale forhold skifte ved km:	105000
37.2		eller ved, måneder:	72
50.1	Varmeapparat / klimaanlegg (AC)	Temperatur på luft inn i klimaanlegg	20 °C
50.2		Temperatur på luft ut av klimaanlegg	8 °C
55.1	Ladespenning generator		Ikke målt grunnet manglende tilgjengelighet
58.1	Tilstand 12 volt batteri		Ikke mulig å måle uten demontering
65.1	Dekk	Mønsterdybde VF	6,00 mm
65.2		Mønsterdybde HF	6,00 mm
65.3		Mønsterdybde VB	6,00 mm
65.4		Mønsterdybde HB	6,00 mm
65.5		Bilen er utrustet med:	Vinterdekk m/pigg
66.1	Felg	Felg montert på bilen:	Lettmetallfelg
67.1	Ekstra hjulsett	Mønsterdybde	3,00 mm
67.2		Mønsterdybde	3,00 mm
67.3		Mønsterdybde	3,00 mm
67.4		Mønsterdybde	3,00 mm
67.5		Ekstra hjulsett er utrustet med:	Sommerdekk
67.6		Felg på ekstra hjulsett:	Lettmetallfelg

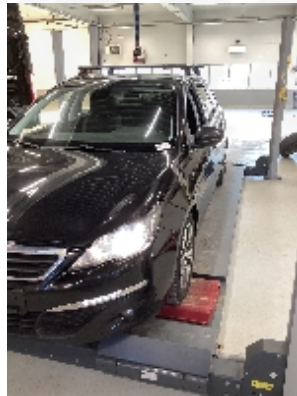
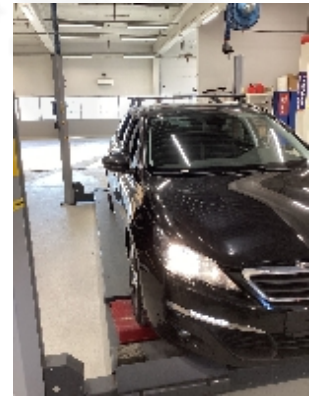
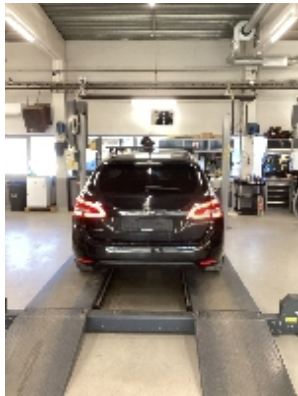
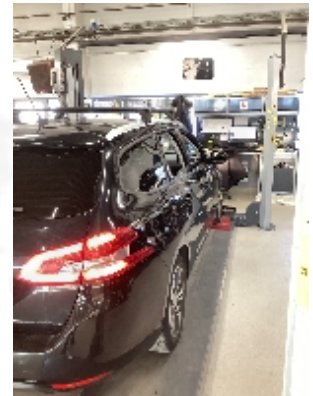
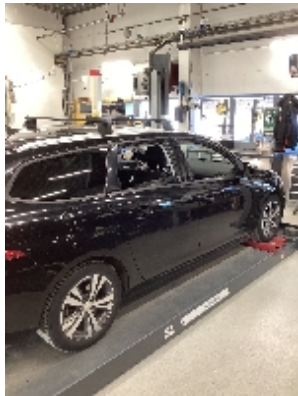
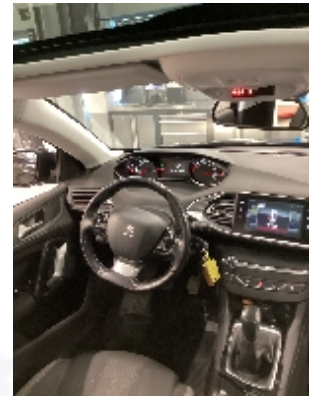
Bilder og vedlegg**1. Generelt****2. Generelt****3. Generelt****4. Generelt****5. Generelt****6. Generelt****7. Generelt****8. Generelt****9. Generelt**



5269274



10. Generelt



11. Generelt

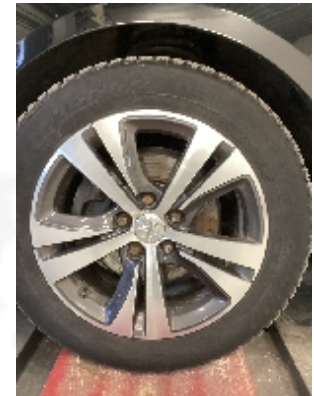

12. Generelt



13. Generelt



14. Generelt



15. Generelt



16. Generelt



17. Generelt



18. Generelt



19. Generelt



20. Generelt

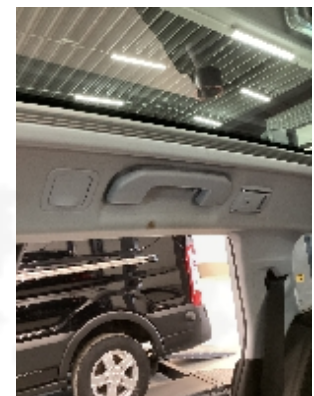

21. Generelt



22. Generelt



23. Generelt



24. Generelt



25. Generelt

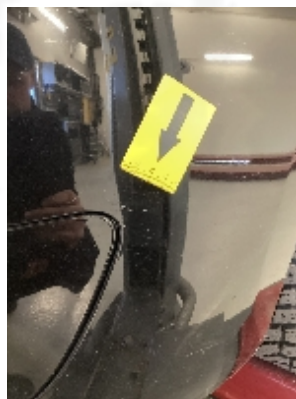

26. Generelt



27. Generelt



28. Generelt



29. Generelt

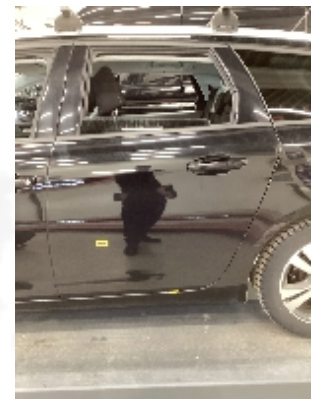

30. Generelt



31. Generelt



32. Generelt



33. Generelt



34. Generelt



35. Generelt

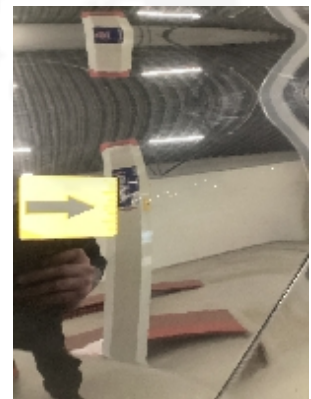

36. Generelt



37. Generelt

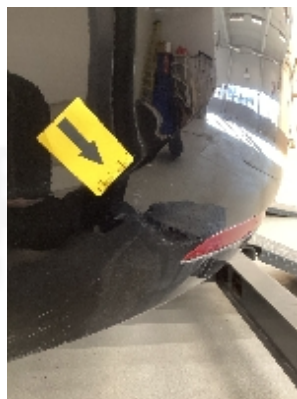

38. Generelt



39. Generelt



40. Generelt



41. Generelt

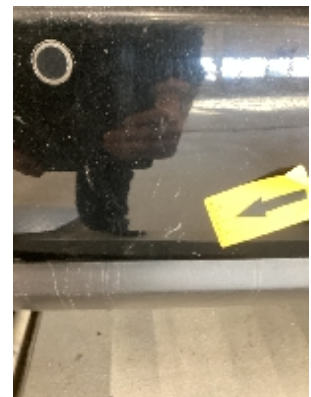

42. Generelt

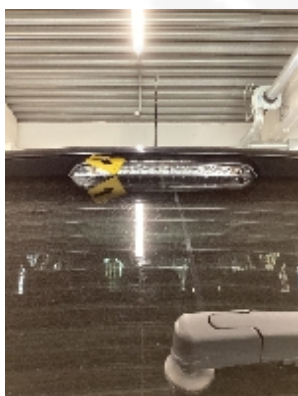

43. Generelt

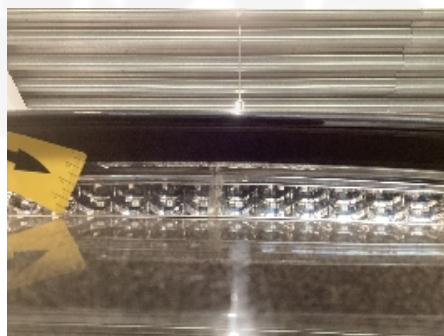

44. Generelt



45. Generelt



46. Generelt



47. Generelt



48. Generelt



49. Generelt

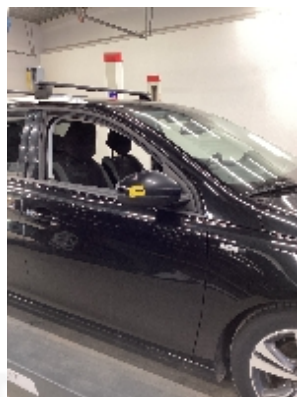

50. Generelt

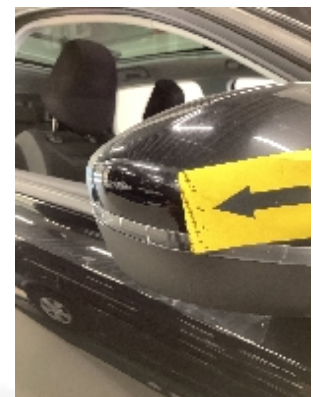

51. Generelt



52. Generelt



53. Generelt



54. Generelt



55. Generelt



56. Generelt



57. Generelt

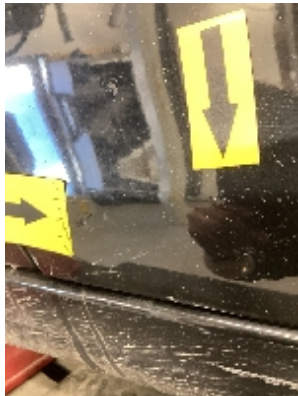

58. Generelt



59. Generelt



60. Generelt

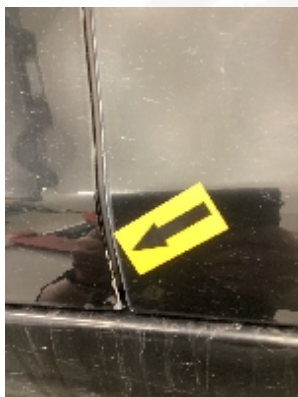

61. Generelt

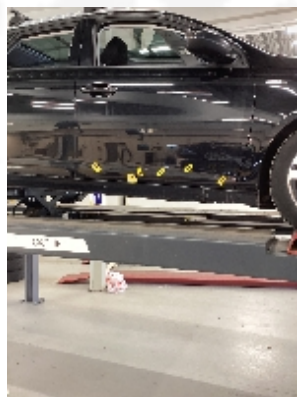

62. Generelt



63. Generelt



64. Generelt



65. Generelt



5269274

Leveransebetingelser

1. Testrapporten

Testrapporten inneholder identifikasjon av kjøretøy og kunde samt beskrivelse av testens omfang med måleresultater der det foreligger.

2. Bedømming-vurderingsdefinisjon

Forklaring til bokstavkodene som benyttes ved PDF rapport:

V = Normalt. Tilstand vurdert «normal» iht. kjøretøyets alder og kjørelengde

R = Reparasjon. Anbefaler utbedring iht. kontrollpunkt

O = Opplysning. Informasjon iht. kontrollpunkt og/eller kjøretøy

S = Skiftet. Kontrollpunkt inkl. komponentskifte

J = Justert. Kontrollpunkt inkl. justering

I = Ikkeutført. Kontrollpunkt ikke vurdert

3. Gjennomføring av test.

Test utføres på et NAF Senter hvis ikke annet er beskrevet.

4. Eiendomsrett

Testens resultat tilhører NAFs kunde. Kundens navn er registrert på side 1 i testrapporten, og eventuelle henvendelser i forbindelse med testen må utføres av registrert kunde. Testresultatene leveres ikke ut til andre uten samtykke fra NAFs kunde.

5. Demontering

NAF demonterer ikke for kontroll/vurdering, og kan dermed ikke påpeke feil som kun avdekkes ved demontering. Dersom NAF oppdager avvik der det trengs demontering for kontroll/vurdering, vil dette anmerkes i testrapporten.

6. Prøvekjøring, periodiske feil og fremtidige problemer

NAF anmerker kun feil og avvik som oppdages på testtidspunktet. Periodiske feil/avvik kan forekomme uten at dette avdekkes pga. manglende symptom(fremtredelse) ved testtidspunktet. Det er ikke mulig å forutse fremtidige problemer, feil eller avvik.

NAF prøvekjører bilen kun i begrenset grad.

7. Avlesing av elektronisk lagrede feilkoder via kjøretøyets OBD kontakt

NAF leser feilkoder på de elektroniske styresystemene som bilprodusenten har gitt tilgang til. Tilgang kan variere mellom ulike bilmerker og modeller og systemene leses med det testutstyret som benyttes av NAF. Det skilles ikke mellom permanente og periodiske feilkoder. NAF kan ikke påvise avvik i bilens oppgitte kilometerstand ved hjelp av diagnose.

8. NAFs ansvar

NAF har vurdert alle kontrollpunkter i den aktuelle testrapporten i henhold til NAFs definisjoner og retningslinjer. Kontrollpunkter som ikke omtales i rapporten er ikke inkludert eller vurdert.

Feil/avvik som avdekkes i etterkant av testen, kan ikke lastes NAF uten at det dokumenteres at følgende kumulative vilkår foreligger:

- feil/avvik må anses å ha foreligget ved testtidspunktet
- feil/avvik kan avdekkes etter gjeldende definisjoner og retningslinjer (innhold) av kontrollpunkt ved testtidspunktet
- feil/avvik kan avdekkes ved benyttet testutstyr i NAF ved testtidspunktet
- feil/avvik kan avdekkes ved gjeldende testforutsetninger ved testtidspunktet
- feil/avvik medfører konsekvenstap
- NAF har opptrådt uaktsomt ved testtidspunktet

9. Klageadgang næringsmarked

Testens resultat tilhører NAFs kunde. Kundens navn er registrert på side 1 i testrapporten. Ved eventuelle uoverensstemmelser i forbindelse med levert dokumentasjon, skal kunde ta dette opp med NAF. NAF er forretningsmessig leverandør til kunde og forholder seg kun til denne avtalepart.

Alle reklamasjoner må være NAF i hende skriftlig senest 10 dager etter at testen er utført.

10. Reklamasjonsansvaret til NAF

Ved uoverensstemmelse mellom tekst og bilder i testrapport og ett av disse viser riktig tilstand, er feilen ikke reklamasjonsgrunn.

NAF AS er ikke ansvarlig for feil i opplysninger som er hentet elektronisk fra 3.-part.

NAF AS kan kreve at bilen stilles til disposisjon for kontroll.

Ved reklamasjon kan NAF AS forlange å få mulighet til å reparere på eget verksted.

Hvis kjøper starter reparasjon på annet verksted uten skriftlig godkjenning fra NAF AS bortfaller retten til å kreve utgiften refundert av NAF AS.

Ved reparasjon på kjøpers verksted beregnes priser etter NAF AS sine innkjøpspriser (Meca eller tilsvarende) og selvkost på timepris. Benyttes DBS-systemet som grunnlag for delepriser benyttes importørpriser uten fraktpåslag.

Arbeidstidsettes iht. Haynes Pro med faktor 1

Diagnoserapport vedlegges der kunden har bestilt dette. Diagnoserapporten betraktes som en del av testrapporten.

Reklamasjonskravets størrelse er under alle omstendigheter oppad begrenset til prisen på testen, med mindre noe annet er særskilt avtalt.

NAF AS anbefaler at budgivere selv inspiserer objektet.