



5341109

# NAF Bruktbiltest

Testdato  
20.03.2025



## Kunde

<b>Navn</b>	Auksjonen.no As	<b>Kontaktperson</b>	
<b>Medlemsnummer</b>	94448735	<b>Navn</b>	Auksjonen.no As
<b>Adresse</b>	Døvleveien 23	<b>Telefon</b>	33300540
<b>Postnummer og -sted</b>	3170 SEM	<b>E-post</b>	
<b>Telefon</b>	33300540		
<b>Ekstern referanse</b>	476193		



## Kjøretøy

<b>Bilmerke</b>	BMW	<b>Motorstørrelse</b>	1998 cm <sup>3</sup>
<b>Modell</b>	530e xDrive	<b>Motoreffekt</b>	135 kW
<b>Type</b>	G5L	<b>Aksler i drift</b>	2
<b>Registreringsnr.</b>	SX16435	<b>Drivstofftype</b>	Bensin
<b>Understellsnr.</b>	WBA11CH0XMCF34862	<b>Kjøretøygruppe</b>	101
<b>Km.stand.</b>	132727	<b>Bruktimportert</b>	Nei
<b>Farge</b>	Blå	<b>Registreringsår</b>	2020
<b>Karosseritype</b>	Sedan	<b>Registrert første gang</b>	30.09.2020
		<b>Frist for neste EU kontroll</b>	29.09.2026



## Informasjon

NAF Bruktbiltest (BBT) er en uavhengig vurdering av kjøretøyets tekniske tilstand iht. definerte kontrollpunkter. De aktuelle kontrollpunktene fremkommer i testen og vurderes / bedømmes etter NAF sine definisjoner og retningslinjer som også hensyntar bilens alder og km-stand.

NAF anmerker kun feil, mangler og avvik som avdekkes på testtidspunktet. Forutsetninger for utført test er angitt på side 2 i denne rapporten. NAF demonterer ikke for kontroll. Det kan være indikasjon knyttet til tekniske forhold som krever ytterligere utredning for å kunne fastslå omfang. Det kan også være periodiske feil som ikke kan avdekkes på testtidspunktet. Se utfyllende leveransebeskrivelse side 6.

NAF Bruktbiltest er utført på oppdrag av bilforhandler. Alle henvendelser til testen og øvrige forhold til bilens tekniske tilstand må avklares mellom kjøper av bilen og bilforhandler testen er utstedt til.



5341109

**Testresultater**

Ref.Id	Repareres	Resultat	Beskrivelse
3.6	Nøkler / Utstyr	Nøkkel/er virker ikke	
4.3	Service/ Dokum.	Iht. servicehefte er ikke alle servicer fulgt	Kjørelengde mellom servicer er overskredet
17.12	Lys	Krakelert lykteglass	Høyre sideblinklys
19.2	Refleks	Skade på refleks:	Venstre side
65.9	Dekk	Mønsterdybde under 1,6 mm for sommerdekk, eller 3,0 mm for vinterdekk:	Høyre bak, Høyre foran
65.11		Dekk er skjevslitt:	Venstre foran
66.8	Felg	Vesentlig ripe / hakk inn til grunnmaterialet:	Høyre foran
86.2	Lakk / karosseri utvendig	Lakkriper:	Støtfanger foran, Panser, Støtfanger bak
86.3		Skadet:	Støtfanger bak
86.11		Steinsprut/lakksår	Venstre forskjerm, Høyre forskjerm, Tak, Venstre fordør, Høyre fordør, Høyre bakskjerm
86.13		Lakkslipp/flassing	Bakluke
87.7	Utvendig speil	Innfelling av speil virker ikke:	Venstre side
87.10		* Speilglass sitter løst - begge sider.	
102.2	Laste-/bagasjerom	Skader i deksler/panel/vegger/gulv	

Ref.Id	Opplysning	Resultat	Beskrivelse
6.15	Bremsekiver	Bremsekivetykkelse er fortsatt innenfor fabrikantens toleranser, men nærmer seg minimums tykkelse	Venstre foran, Høyre foran
17.29	Lys	Krakelert lykteglass	Venstre sideblinklys, Venstre baklys, Høyre baklys
20.6	Lyd / lyssignaler	* Varsler om skittene parksensorer.	
23.4	Full systemskann	Det finnes feilkoder, se rapport	
29.12	Oljenivå motor	Bilen er ikke utstyrt med peilepinne, oljenivå er ikke kontrollert	
43.8	Mellomaksel	Ikke tilgjengelig for kontroll	
65.22	Dekk	Noe skjevslitt dekk	Venstre bak, Høyre bak, Høyre foran
66.10	Felg	Ripe/slitasje på felg	Venstre foran, Høyre bak
66.12		Påbegynnende oksidering:	Venstre bak
67.27	Ekstra hjulsett	Ripe/slitasje	1 felg
81.9	Frontrute	Noe steinsprut	
86.16	Lakk / karosseri utvendig	Lakkriper:	Venstre bakdør, Venstre bakskjerm, Høyre sidekanal, Venstre forskjerm



5341109

Ref.Id	Opplysning	Resultat	Beskrivelse
86.17		Diverse småbulker/lakkriper	
86.26		Diverse lakkrust	
87.11	Utvendig speil	Ripe i speilhus:	Høyre
91.4	Dashbord / midtkonsoll	Liten skade:	Midtkonsoll
96.4	Dørtrekk	Liten skade i dørtrekk:	Venstre bakdør
97.8	Døråpning	* Små sår i døråpninger.	

## Servicehistorikk

Bilen har elektronisk servicedokumentasjon

Servicehistorikk er vedlagt

## Testforhold

<b>Maks hastighet ved prøvekjøring</b>	60 km/t
<b>Utetemperatur ved prøvekjøring</b>	10 °C
<b>Føreforhold ved prøvekjøring</b>	Tørt
<b>Bilen ble prøvekjørt:</b>	Driftsvarm motor
<b>Er bilen skitten eller nediset:</b>	Nei
<b>Frist for neste EU kontroll</b>	30.09.2026



5341109

**Prøvekjøring**

1 - Kjøreegenskaper ✓

**Generell informasjon**

3 - Nøkler / Utstyr R

4 - Service/ Dokum. R

**Bremser**

5 - Bremsbelegg ✓

6 - Bremseskiver O

8 - Parkeringsbrems ✓

10 - Bremsvæsknivå ✓

12 - Bremsørør ✓

13 - Bremseslanger ✓

14 - Bremskraftforsterker ✓

15 - Brems pedal ✓

**Lys og signaler**

17 - Lys R

19 - Refleks R

20 - Lyd / lyssignaler O

21 - Varsellamper ✓

22 - Varsellamper utvidet ✓

**e-Diagnose**

23 - Full systemskann O

**Motor**

27 - Motor virkemåte ✓

28 - Utvendig tilstand motor ✓

29 - Oljenivå motor O

30 - Kjølevæske ✓

31 - Kjølevifte ✓

32 - Kjølesystem ✓

33 - Eksosanlegg ✓

35 - Motorfester ✓

36 - Drivstofftank, rør, slange ✓

37 - Registerreim ✓

**Drivverk**

40 - Girkasse (automatisk) ✓

41 - Differensial ✓

42 - Drivaksler ✓

43 - Mellomaksel O

**Elektriske anlegg**

44 - Instrument belysning ✓

45 - Instrumenter ✓

46 - Radio / Multimedia ✓

47 - Elektrisk vindusheis ✓

48 - Oppvarmet bakrute ✓

49 - Kupevifte ✓

50 - Varmeapparat / klimaanlegg (AC) ✓

51 - Vindusvisker, spyler (foran/bak) ✓

53 - Sentrallås ✓

54 - Setevarmer ✓

56 - Drivrem generator ✓

57 - Batteri ytre tilstand ✓

59 - Tilhengerkontakt ✓

61 - Ladekontakt elbil/hybrid ✓

62 - Ladekabel elbil/hybrid ✓

63 - Kabler for fremdriftssystem elbil/hybrid ✓

64 - Utv. tilstand fremdriftsbatteri elbil/hybrid ✓

**Hjul, dekk, felg**

65 - Dekk R

66 - Felg R

67 - Ekstra hjulsett O

68 - Hjullager ✓

69 - Reservehjul / dekkreparasjonssett ✓

70 - Hjulcapsler/navkopper ✓

**Styring**

71 - Ratt, rattaksel, ledd ✓

72 - Styresnekke, tannstang ✓

73 - Styrestag/ledd ✓

74 - Styreservo ✓

**Hjuloppheng**

75 - Støtdempere ✓

76 - Stabilisator ✓

77 - Fjærer / fjærbein ✓

78 - Opphengs- / bærearmer foraksel ✓

79 - Opphengs- / bærearmer bakaksel ✓

80 - Travers ✓



5341109

## Karosseri

81 - Frontrute	O
82 - Siderute/bakrute	✓
83 - Dør-/panseråpner	✓
84 - Lås	✓
85 - Takluke/Panoramatak	✓
86 - Lakk / karosseri utvendig	R
87 - Utvendig speil	R
88 - Underside	✓
89 - Understellsnummer	✓
90 - Tilhengerfeste	✓

## Interiør

91 - Dashbord / midtkonsoll	O
92 - Luftdyse kupé	✓
93 - Taktrekk	✓
94 - Solskjerm	✓
95 - Innvendig speil	✓
96 - Dørtrekk	O
97 - Døråpning	O
98 - Seter	✓
99 - Bilbelte	✓
100 - Gulvmatter/-teppe	✓
102 - Laste-/bagasjerom	R
103 - Interiør generelt	✓
104 - Varseltrekant	✓



5341109

**Måleverdier**

<b>Ref.Id</b>	<b>Punkt</b>	<b>Fråse</b>	<b>Måleverdi</b>
3.1	Nøkler / Utstyr	Antall nøkler:	2 stk
6.1	Bremseskiver	Min. bremseskivetykkelse før utskifting foran:	34,40 mm
6.2		Bremseskivetykkelse VF	34,90 mm
6.3		Bremseskivetykkelse HF	34,60 mm
6.4		Min. bremseskivetykkelse før utskifting bak:	18,40 mm
6.5		Bremseskivetykkelse VB	23,00 mm
6.6		Bremseskivetykkelse HB	23,00 mm
30.1	Kjølevæske	Kjølevæskens frysepunkt, frostsikker ned til minus:	-50 °C
37.1	Registerreim		Bilen har registerkjede
50.1	Varmeapparat / klimaanlegg (AC)	Temperatur på luft inn i klimaanlegg	15 °C
50.2		Temperatur på luft ut av klimaanlegg	2 °C
62.1	Ladekabel elbil/hybrid	Antall ladekabler i bilen:	2 stk
65.1	Dekk	Mønsterdybde VF	4,50 mm
65.2		Mønsterdybde HF	2,90 mm
65.3		Mønsterdybde VB	4,20 mm
65.4		Mønsterdybde HB	2,80 mm
65.5		Bilen er utrustet med:	Piggfrie vinterdekk
66.1	Felg	Felg montert på bilen:	Lettmetallfelg
67.1	Ekstra hjulsett	Mønsterdybde	6,30 mm
67.2		Mønsterdybde	6,30 mm
67.3		Mønsterdybde	4,90 mm
67.4		Mønsterdybde	4,90 mm
67.5		Ekstra hjulsett er utrustet med:	Sommerdekk
67.6		Felg på ekstra hjulsett:	Lettmetallfelg



## Bilder og vedlegg



1. Lys



2. Dekk



3. Dekk



4. Dekk



5. Felg



6. Lakk / karosseri utvendig



7. Lakk / karosseri utvendig



8. Lakk / karosseri utvendig



9. Lakk / karosseri utvendig



10. Lakk / karosseri utvendig



11. Refleks



12. Laste-/bagasjerom





5341109



13. Generelt

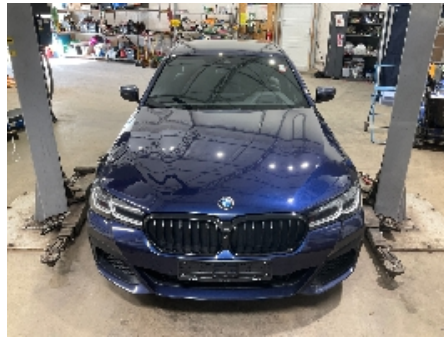

14. Generelt



15. Generelt



16. Generelt



17. Generelt



18. Generelt



19. Generelt



20. Generelt



21. Generelt



22. Generelt



23. Generelt



24. Generelt





5341109



25. Generelt



26. Generelt



27. Generelt



28. Generelt



29. Generelt



30. Generelt



31. Generelt

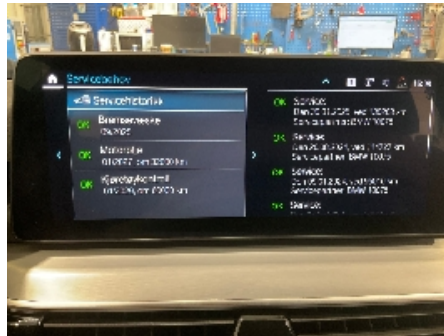

32. Service/ Dokum.

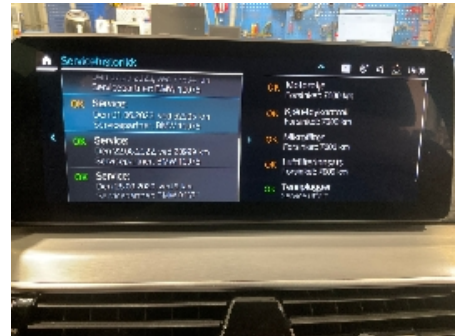

33. Service/ Dokum.

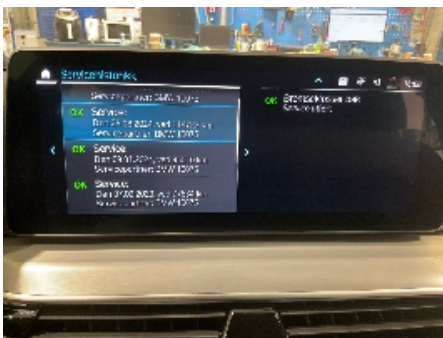

34. Service/ Dokum.

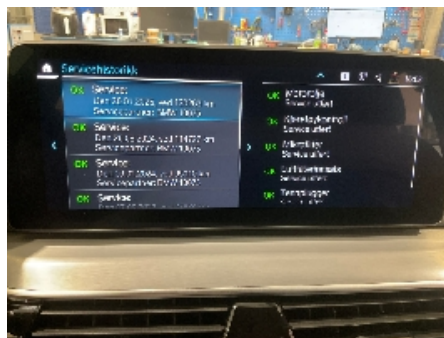

35. Service/ Dokum.

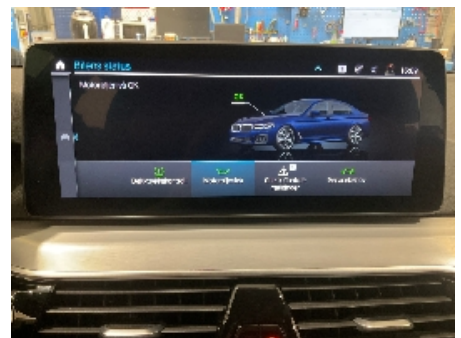

36. Service/ Dokum.



**37. Generelt****38. Generelt****39. Generelt****40. Generelt****41. Generelt****42. Lyd / lyssignaler****43. Generelt****44. Utvendig speil****45. Dashbord / midtkonsoll**



5341109

## Leveransebetingelser

### 1. Testrapporten

Testrapporten inneholder identifikasjon av kjøretøy og kunde samt beskrivelse av testens omfang med måleresultater der det foreligger.

### 2. Bedømming-vurderingsdefinisjon

Forklaring til bokstavkodene som benyttes ved PDF rapport:

V = Normalt. Tilstand vurdert «normal» iht. kjøretøyets alder og kjørelengde

R = Reparasjon. Anbefaler utbedring iht. kontrollpunkt

O = Opplysning. Informasjon iht. kontrollpunkt og/eller kjøretøy

S = Skiftet. Kontrollpunkt inkl. komponentskifte

J = Justert. Kontrollpunkt inkl. justering

I = Ikkeutført. Kontrollpunkt ikke vurdert

### 3. Gjennomføring av test.

Test utføres på et NAF Senter hvis ikke annet er beskrevet.

### 4. Eiendomsrett

Testens resultat tilhører NAFs kunde. Kundens navn er registrert på side 1 i testrapporten, og eventuelle henvendelser i forbindelse med testen må utføres av registrert kunde. Testresultatene leveres ikke ut til andre uten samtykke fra NAFs kunde.

### 5. Demontering

NAF demonterer ikke for kontroll/vurdering, og kan dermed ikke påpeke feil som kun avdekkes ved demontering. Dersom NAF oppdager avvik der det trengs demontering for kontroll/vurdering, vil dette anmerkes i testrapporten.

### 6. Prøvekjøring, periodiske feil og fremtidige problemer

NAF anmerker kun feil og avvik som oppdages på testtidspunktet. Periodiske feil/avvik kan forekomme uten at dette avdekkes pga. manglende symptom(fremtredelse) ved testtidspunktet. Det er ikke mulig å forutse fremtidige problemer, feil eller avvik.

NAF prøvekjører bilen kun i begrenset grad.

### 7. Avlesing av elektronisk lagrede feilkoder via kjøretøyets OBD kontakt

NAF leser feilkoder på de elektroniske styresystemene som bilprodusenten har gitt tilgang til. Tilgang kan variere mellom ulike bilmerker og modeller og systemene leses med det testutstyret som benyttes av NAF. Det skilles ikke mellom permanente og periodiske feilkoder. NAF kan ikke påvise avvik i bilens oppgitte kilometerstand ved hjelp av diagnose.

### 8. NAFs ansvar

NAF har vurdert alle kontrollpunkter i den aktuelle testrapporten i henhold til NAFs definisjoner og retningslinjer. Kontrollpunkter som ikke omtales i rapporten er ikke inkludert eller vurdert.

Feil/avvik som avdekkes i etterkant av testen, kan ikke lastes NAF uten at det dokumenteres at følgende kumulative vilkår foreligger:

- feil/avvik må anses å ha foreligget ved testtidspunktet
- feil/avvik kan avdekkes etter gjeldende definisjoner og retningslinjer (innhold) av kontrollpunkt ved testtidspunktet
- feil/avvik kan avdekkes ved benyttet testutstyr i NAF ved testtidspunktet
- feil/avvik kan avdekkes ved gjeldende testforutsetninger ved testtidspunktet
- feil/avvik medfører konsekvenstap
- NAF har opptrådt uaktsomt ved testtidspunktet

### 9. Klageadgang næringsmarked

Testens resultat tilhører NAFs kunde. Kundens navn er registrert på side 1 i testrapporten. Ved eventuelle uoverensstemmelser i forbindelse med levert dokumentasjon, skal kunde ta dette opp med NAF. NAF er forretningsmessig leverandør til kunde og forholder seg kun til denne avtalepart.

Alle reklamasjoner må være NAF i hende skriftlig senest 10 dager etter at testen er utført.

### 10. Reklamasjonsansvaret til NAF

Ved uoverensstemmelse mellom tekst og bilder i testrapport og ett av disse viser riktig tilstand, er feilen ikke reklamasjonsgrunn.

NAF AS er ikke ansvarlig for feil i opplysninger som er hentet elektronisk fra 3.-part.

NAF AS kan kreve at bilen stilles til disposisjon for kontroll.

Ved reklamasjon kan NAF AS forlange å få mulighet til å reparere på eget verksted.

Hvis kjøper starter reparasjon på annet verksted uten skriftlig godkjenning fra NAF AS bortfaller retten til å kreve utgiften refundert av NAF AS.

Ved reparasjon på kjøpers verksted beregnes priser etter NAF AS sine innkjøpspriser (Meca eller tilsvarende) og selvkost på timepris. Benyttes DBS-systemet som grunnlag for delepriser benyttes importørpriser uten fraktpåslag.

Arbeidstidsettes iht. Haynes Pro med faktor 1

Diagnoserapport vedlegges der kunden har bestilt dette. Diagnoserapporten betraktes som en del av testrapporten.

Reklamasjonskravets størrelse er under alle omstendigheter oppad begrenset til prisen på testen, med mindre noe annet er særskilt avtalt.

NAF AS anbefaler at budgivere selv inspiserer objektet.



# Feilkodeutlesing

Analyse av kjøretøyets systemer

<b>Reg.nr</b>	<b>VIN</b>
SX16435	
<b>Årsmodell</b>	<b>Merke/Modell</b>
20-23	530e G30 iPerformance xDrive
<b>Motorkode</b>	<b>Km</b>
B48 B20 A (GC1)	Ukjent

## Utført med feil (26)

System	Feilkoder og Beskrivelse	
AMP audio amplifier	023703	Immobiliser—No/wrong activation signal from immobilizer
	023704	Immobiliser—No/wrong activation signal from immobilizer
	B7F500	Microphone amplifier faulty—Not calibrated
	D6D416	Trouble codes—Fault code is not defined by manufacturer.
BDC Body control module	804081	Provision of readiness for operation—Provision of readiness for operation faulty
	804415	BATTERY REMOTE CONTROL—EMPTY BATTERY
	804883	ECU outlet of taillight left outer side—Fault in electric circuit
EME electric drive motor ECU	030EC7	Electric drive battery charge management—Targeted charge not reachable with current settings.
FLE-L Headlight electronics left	D9C50B	Body CAN bus B—Communication disturbed
HU-H Control panel	031791	Trouble codes—Fault code is not defined by manufacturer.
	031793	Trouble codes—Fault code is not defined by manufacturer.
	031795	Trouble codes—Fault code is not defined by manufacturer.
	031797	Trouble codes—Fault code is not defined by manufacturer.
	031798	Trouble codes—Fault code is not defined by manufacturer.
	031799	Trouble codes—Fault code is not defined by manufacturer.
03179A	Trouble codes—Fault code is not defined by manufacturer.	
KAFAS Camera-based driver assist systems	800ABF	Front camera of advanced driver assistance systems—Vision temporarily restricted
KOMBI Instrument cluster	026003	Identification of instrument cluster—Conditions not fulfilled
	026004	Identification of instrument cluster—Check failed
	B7F6E3	Head-up display—Communication disturbed
PMA Parking assist	803206	ULTRASONIC SENSORS—Sensor blind.
	803269	Parking aid sensor FR center—Signal implausible
SMFA seat ECU driver	802A08	Driver-side seat position memory—Data transmission restricted due to missing calibration

Reg.nr: **SX16435**, VIN:





# Feilkodeutlesing

Analyse av kjøretøyets systemer

System	Feilkoder og Beskrivelse
TCB Telematics control unit	026103 Identification of telematic control unit—Conditions not fulfilled
	026104 Trouble codes—Fault code is not defined by manufacturer.
	3178A IGNORE FAULT CODE—FC HAS NOT BEEN SPECIFIED BY VEHICLE MANUFACTURER!

## Utført uten feil (19)

System	Beskrivelse
ABS	DSC Electronic stability control
Air conditioning	IHKA Air conditioning ECU
Airbag	ACSM Airbag ECU
Comfort	AHM Trailer ECU
	CON Infotainment controls
	FLE-R Headlight electronics right
	FZD Sun roof ECU
	SMBF seat ECU passenger
	ZGM Central gateway module
Engine	DME Digital Motor Electronics
	KLE comfort charging electronics
	TFE tank function ECU
Safety	HRSNL short-range radar RL
	HRSNR short-range radar RR
	TR SVC All-round vision camera
Steering	EPS power steering ECU
Transmission	EGS Transmission ECU
	GWS Gear selection switch ECU
	VTG Transfer case ECU

## BMW KaSIO

BMW 530e xDrive Sedan  
WBA11CH0XMCF34862

Siste kjent kilometerstand: 132 727 km

Lage en ny oppføring i servicehistorikken

Lage en ny oppføring i reparasjonshistorikken

Statushenvisninger

Statushenvisninger

Nøkkeldata

Nøkkeldata

Kjøretøydata

Kjøretøydata

Teleservices

Teleservices

Ekstrautstyr

Ekstrautstyr

Tekniske aksjoner

Tekniske aksjoner

Historikker

Historikker

# BMW KaSIO

BMW 530e xDrive Sedan  
WBA11CH0XMCF34862

Siste kjent kilometerstand: 132 727 km

- Statushervisninger
- Nøkkeldata
- Kjøretøydata
- Teleservices
- Ekstrautstyr
- Tekniske aksjoner
- Historikker

-2200	-2200	-2200	-2200
✓	✓	✓	✓

Grey	Green

Green	09/2025	09/2025	Green	-2200	Grey
Green	Green	Green	Green	✓	Grey

— 26.08.2024 Service 114727 km 30115 Bilias Norge AS, Avd Skøyen, Oslo Manuell

14000	14000	14000	14000
01/2026	01/2026	01/2026	01/2026

Grey	Green

Green	09/2025	09/2025	-5000	14000	Grey
Green	Green	Green	✓	Green	Grey

— 09.01.2024 Service 95010 km 30115 Bilias Norge AS, Avd Skøyen, Oslo Automatisk

900	Green	Green	900
06/2025	Green	Green	06/2025

Green	Green

Green	09/2025	09/2025	Green	34000	Green
Green	Green	Green	Green	06/2027	Green

— 07.09.2023 Service 77834 km 30115 Bilias Norge AS, Avd Skøyen, Oslo Automatisk

19000	Green	Green	19000
06/2025	Green	Green	06/2025

Green	Green

Green	09/2023	09/2023	Green	60000	Green
Green	✓	Green	Green	06/2027	Green

— 01.06.2023 Service 62905 km 30115 Bilias Norge AS, Avd Skøyen, Oslo Automatisk

-7000	-7000	-7000	-7000
08/2024	08/2024	08/2024	08/2024

Green	Green

Green	09/2023	09/2023	Green	-7000	Green
Green	Green	Green	Green	08/2024	Green

— 22.08.2022 Service 20999 km 30115 Bilias Norge AS, Avd Skøyen, Oslo Automatisk

Green	Green	Green	Green	Green

Green	Green	Green	Green	Green

## BMW KaSIO

BMW 530e xDrive Sedan  
WBA11CH0XMCF34862

Siste kjent kilometerstand: 132 727 km

Statuservisninger

Nøkkeldata

Kjøretøydata

Teleservices

Ekstrautstyr

Tekniske aksjoner

Historikker

