



5343260

NAF Bruktbiltest

Testdato
20.03.2025



Kunde

Navn	Auksjonen.no As	Kontaktperson	
Medlemsnummer	94448735	Navn	Auksjonen.no As
Adresse	Døvleveien 23	Telefon	33300540
Postnummer og -sted	3170 SEM	E-post	
Telefon	33300540		
Ekstern referanse	481118		



Kjøretøy

Bilmerke	Porsche	Motorstørrelse	2967 cm ³
Modell	Macan S Diesel	Motoreffekt	155 kW
Type	95B	Aksler i drift	2
Registreringsnr.	DP52050	Drivstofftype	Diesel
Understellsnr.	WP1ZZZ95ZFLB77478	Kjøretøygruppe	101
Km.stand.	181864	Bruktimportert	Nei
Farge	Hvit	Registreringsår	2014
Karosseritype	Stasjonsvogn	Registrert første gang	26.05.2014
		Frist for neste EU kontroll	12.08.2026



Informasjon

NAF Bruktbiltest (BBT) er en uavhengig vurdering av kjøretøyets tekniske tilstand iht. definerte kontrollpunkter. De aktuelle kontrollpunktene fremkommer i testen og vurderes / bedømmes etter NAF sine definisjoner og retningslinjer som også hensyntar bilens alder og km-stand.

NAF anmerker kun feil, mangler og avvik som avdekkes på testtidspunktet. Forutsetninger for utført test er angitt på side 2 i denne rapporten. NAF demonterer ikke for kontroll. Det kan være indikasjon knyttet til tekniske forhold som krever ytterligere utredning for å kunne fastslå omfang. Det kan også være periodiske feil som ikke kan avdekkes på testtidspunktet. Se utfyllende leveransebeskrivelse side 6.

NAF Bruktbiltest er utført på oppdrag av bilforhandler. Alle henvendelser til testen og øvrige forhold til bilens tekniske tilstand må avklares mellom kjøper av bilen og bilforhandler testen er utstedt til.



5343260

Testresultater

Ref.Id	Repareres	Resultat	Beskrivelse
30.2	Kjølevæske	Lavt væsknivå	
50.5	Varmeapparat / klimaanlegg (AC)	Svak kjølevirkning	
86.2	Lakk / karosseri utvendig	Lakkriper:	Støtfanger foran
86.11		Steinsprut/lakksår	Tak
86.13		Lakkslipp/flassing	Panser, Venstre fordør, Høyre fordør, Støtfanger bak, Støtfanger foran
86.15		* Diverse små lakkflask.	
97.1	Døråpning	Sår eller skade:	Venstre bakhjør, Høyre bakhjør

Ref.Id	Opplysning	Resultat	Beskrivelse
1.16	Kjøreegenskaper	* Noe vibrasjoner i drivverk / hjuloppheng.	
6.16	Bremseskiver	Overflaterust eller mindre enn 25% av overflaten rustet	Begge sider foran
6.17		Overflaterust eller mindre enn 50% av overflaten rustet	Begge sider bak
23.6	Full systemskann	Etter avtale med kunde er feilkode/r slettet, feilsøking må påregnes dersom feilkode dukker opp igjen	
29.12	Oljenivå motor	Bilen er ikke utstyrt med peilepinne, oljenivå er ikke kontrollert	
60.7	Tilleggsvarmer / parkeringsvarmer	Ikke funksjonsprøvd	
66.12	Felg	Påbegynnende oksidering:	Venstre bak, Høyre bak
81.9	Frontrute	Noe steinsprut	
81.10		Slitt frontrute	
81.12		* Laminering begynner å løsne (se bilder)	
86.17	Lakk / karosseri utvendig	Diverse småbulker/lakkriper	
86.21		Små lakkblærer:	Høyre baksjerm
86.27		Vanskelig å vurdere fordi bilen er:	skitten
86.34		* Diverse steinsprut/lakksår.	
96.4	Dørtrekk	Liten skade i dørtrekk:	Venstre bakhjør, Høyre bakhjør
98.9	Seter	* Liten skade på ryggplate i høyre forsete (se bilder)	



5343260

Servicehistorikk

Angitte servicer er de som er oppført i serviceheftet/annen dokumentasjon funnet i bilen. Avvik i forhold til angitte serviceintervaller/retningslinjer i serviceheftet, anmerkes og fremkommer i rapporten.

Dato	Km.stand
01.11.2024	178965
23.01.2023	153035
21.01.2021	123896
10.04.2019	91767
03.05.2017	61008
07.09.2015	30776

Testforhold

Maks hastighet ved prøvekjøring	60 km/t
Utetemperatur ved prøvekjøring	7 °C
Føreforhold ved prøvekjøring	Tørt
Er bilen skitten eller nediset:	Nei
Frist for neste EU kontroll	13.08.2026



5343260

Prøvekjøring

1 - Kjøreegenskaper

O

Generell informasjon

3 - Nøkler / Utstyr

✓

4 - Service/ Dokum.

✓

Bremser

5 - Bremsbelegg

✓

6 - Bremseskiver

O

8 - Parkeringsbrems

✓

10 - Bremsevæsknivå

✓

12 - Bremsørør

✓

13 - Bremseslanger

✓

14 - Bremskraftforsterker

✓

15 - Brems pedal

✓

Lys og signaler

17 - Lys

✓

19 - Refleks

✓

20 - Lyd / lyssignaler

✓

21 - Varsellamper

✓

22 - Varsellamper utvidet

✓

e-Diagnose

23 - Full systemskann

O

Motor

27 - Motor virkemåte

✓

28 - Utvendig tilstand motor

✓

29 - Oljenivå motor

O

30 - Kjølevæske

R

31 - Kjølevifte

✓

32 - Kjølesystem

✓

33 - Eksosanlegg

✓

35 - Motorfester

✓

36 - Drivstofftank, rør, slange

✓

37 - Registerreim

✓

Drivverk

40 - Girkasse (automatisk)

✓

41 - Differensial

✓

42 - Drivaksler

✓

43 - Mellomaksel

✓

Elektriske anlegg

44 - Instrument belysning

✓

45 - Instrumenter

✓

46 - Radio / Multimedia

✓

47 - Elektrisk vindusheis

✓

48 - Oppvarmet bakrute

✓

49 - Kupevifte

✓

50 - Varmeapparat / klimaanlegg (AC)

R

51 - Vindusvisker, spyler (foran/bak)

✓

52 - Lyktespyler / Visker

✓

53 - Sentrallås

✓

54 - Setevarmer

✓

55 - Ladespenning generator

✓

56 - Drivrem generator

✓

58 - Tilstand 12 volt batteri

✓

59 - Tilhengerkontakt

✓

60 - Tilleggsvarmer / parkeringsvarmer

O

Hjul, dekk, felg

65 - Dekk

✓

66 - Felg

O

67 - Ekstra hjulsett

✓

68 - Hjullager

✓

Styring

71 - Ratt, rattaksel, ledd

✓

72 - Styresnekke, tannstang

✓

73 - Styrestag/ledd

✓

74 - Styreservo

✓

Hjuloppheng

75 - Støtdempere

✓

76 - Stabilisator

✓

77 - Fjærer / fjærbein

✓

78 - Opphengs- / bærearmer foraksel

✓

79 - Opphengs- / bærearmer bakaksel

✓

80 - Travers

✓



5343260

Karosseri

81 - Frontrute	O
82 - Siderute/bakrute	✓
83 - Dør-/panseråpner	✓
84 - Lås	✓
86 - Lakk / karosseri utvendig	R
87 - Utvendig speil	✓
88 - Underside	✓
89 - Understellsnummer	✓
90 - Tilhengerfeste	✓

Interiør

91 - Dashbord / midtkonsoll	✓
92 - Luftdyse kupé	✓
93 - Taktrekk	✓
94 - Solskjerm	✓
95 - Innvendig speil	✓
96 - Dørtrekk	O
97 - Døråpning	R
98 - Seter	O
99 - Bilbelte	✓
100 - Gulvmatter/-teppe	✓
101 - Bagasjeromstildekning	✓
102 - Laste-/bagasjerom	✓
103 - Interiør generelt	✓
104 - Varseltrekant	✓



5343260

Måleverdier

Ref.Id	Punkt	Fråse	Måleverdi
3.1	Nøkler / Utstyr	Antall nøkler:	2 stk
6.1	Bremseskiver		Kontrollert visuelt
30.1	Kjølevæske	Kjølevæskens frysepunkt, frostsikker ned til minus:	40 °C
37.1	Registerreim		Bilen har registerkjede
50.1	Varmeapparat / klimaanlegg (AC)	Temperatur på luft inn i klimaanlegg	20 °C
50.2		Temperatur på luft ut av klimaanlegg	15 °C
55.1	Ladespenning generator	Ladespenning med last (V)	14,40 volt
55.2		Ladespenning uten last (V)	14,90 volt
58.1	Tilstand 12 volt batteri		Ikke mulig å måle uten demontering
65.1	Dekk	Mønsterdybde VF	6,00 mm
65.2		Mønsterdybde HF	5,00 mm
65.3		Mønsterdybde VB	7,50 mm
65.4		Mønsterdybde HB	7,50 mm
65.5		Bilen er utrustet med:	Piggfrie vinterdekk
66.1	Felg	Felg montert på bilen:	Lettmetallfelg
67.1	Ekstra hjulsett	Mønsterdybde	5,50 mm
67.2		Mønsterdybde	5,50 mm
67.3		Mønsterdybde	6,00 mm
67.4		Mønsterdybde	6,00 mm
67.5		Ekstra hjulsett er utrustet med:	Sommerdekk
67.6		Felg på ekstra hjulsett:	Lettmetallfelg

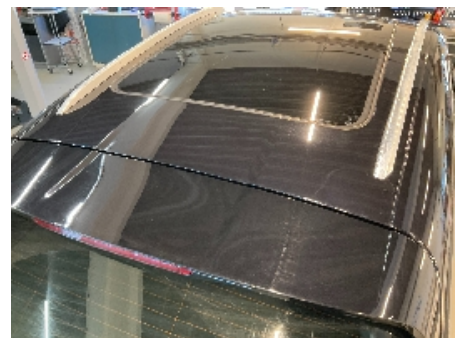
Bilder og vedlegg**1. Generelt****2. Generelt****3. Generelt****4. Generelt****5. Generelt****6. Generelt****7. Generelt****8. Generelt****9. Generelt****10. Generelt****11. Generelt****12. Generelt**



5343260



13. Generelt



14. Generelt



15. Generelt



16. Generelt



17. Generelt



18. Generelt



19. Generelt



20. Generelt



21. Generelt



22. Generelt



23. Generelt



24. Generelt



5343260



25. Generelt



26. Generelt



27. Generelt



28. Generelt



29. Generelt



30. Generelt

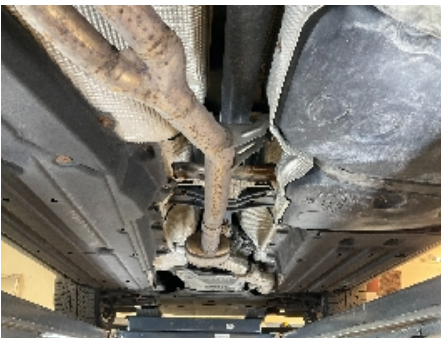

31. Generelt



32. Generelt



33. Generelt



34. Generelt



35. Generelt



36. Generelt



5343260



37. Generelt



38. Generelt



39. Generelt



40. Generelt



41. Generelt



42. Generelt



43. Generelt



44. Generelt



45. Generelt

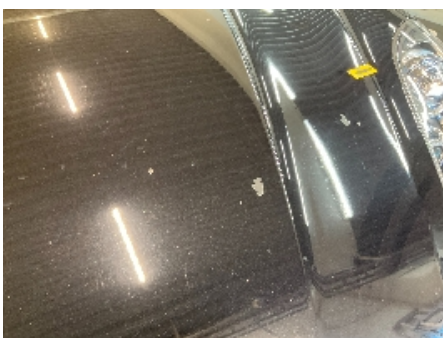

46. Generelt



47. Generelt



48. Generelt



5343260

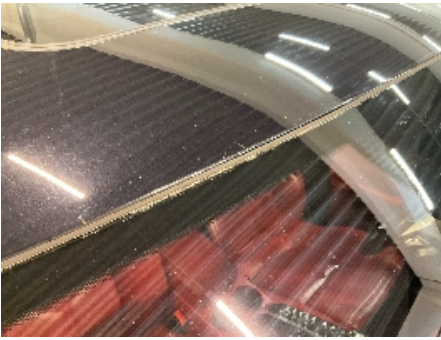

49. Generelt



5343260

Leveransebetingelser

1. Testrapporten

Testrapporten inneholder identifikasjon av kjøretøy og kunde samt beskrivelse av testens omfang med måleresultater der det foreligger.

2. Bedømming-vurderingsdefinisjon

Forklaring til bokstavkodene som benyttes ved PDF rapport:

V = Normalt. Tilstand vurdert «normal» iht. kjøretøyets alder og kjørelengde

R = Reparasjon. Anbefaler utbedring iht. kontrollpunkt

O = Opplysning. Informasjon iht. kontrollpunkt og/eller kjøretøy

S = Skiftet. Kontrollpunkt inkl. komponentskifte

J = Justert. Kontrollpunkt inkl. justering

I = Ikkeutført. Kontrollpunkt ikke vurdert

3. Gjennomføring av test.

Test utføres på et NAF Senter hvis ikke annet er beskrevet.

4. Eiendomsrett

Testens resultat tilhører NAFs kunde. Kundens navn er registrert på side 1 i testrapporten, og eventuelle henvendelser i forbindelse med testen må utføres av registrert kunde. Testresultatene leveres ikke ut til andre uten samtykke fra NAFs kunde.

5. Demontering

NAF demonterer ikke for kontroll/vurdering, og kan dermed ikke påpeke feil som kun avdekkes ved demontering. Dersom NAF oppdager avvik der det trengs demontering for kontroll/vurdering, vil dette anmerkes i testrapporten.

6. Prøvekjøring, periodiske feil og fremtidige problemer

NAF anmerker kun feil og avvik som oppdages på testtidspunktet. Periodiske feil/avvik kan forekomme uten at dette avdekkes pga. manglende symptom(fremtredelse) ved testtidspunktet. Det er ikke mulig å forutse fremtidige problemer, feil eller avvik.

NAF prøvekjører bilen kun i begrenset grad.

7. Avlesing av elektronisk lagrede feilkoder via kjøretøyets OBD kontakt

NAF leser feilkoder på de elektroniske styresystemene som bilprodusenten har gitt tilgang til. Tilgang kan variere mellom ulike bilmerker og modeller og systemene leses med det testutstyret som benyttes av NAF. Det skilles ikke mellom permanente og periodiske feilkoder. NAF kan ikke påvise avvik i bilens oppgitte kilometerstand ved hjelp av diagnose.

8. NAFs ansvar

NAF har vurdert alle kontrollpunkter i den aktuelle testrapporten i henhold til NAFs definisjoner og retningslinjer. Kontrollpunkter som ikke omtales i rapporten er ikke inkludert eller vurdert.

Feil/avvik som avdekkes i etterkant av testen, kan ikke lastes NAF uten at det dokumenteres at følgende kumulative vilkår foreligger:

- feil/avvik må anses å ha foreligget ved testtidspunktet
- feil/avvik kan avdekkes etter gjeldende definisjoner og retningslinjer (innhold) av kontrollpunkt ved testtidspunktet
- feil/avvik kan avdekkes ved benyttet testutstyr i NAF ved testtidspunktet
- feil/avvik kan avdekkes ved gjeldende testforutsetninger ved testtidspunktet
- feil/avvik medfører konsekvenstap
- NAF har opptrådt uaktsomt ved testtidspunktet

9. Klageadgang næringsmarked

Testens resultat tilhører NAFs kunde. Kundens navn er registrert på side 1 i testrapporten. Ved eventuelle uoverensstemmelser i forbindelse med levert dokumentasjon, skal kunde ta dette opp med NAF. NAF er forretningsmessig leverandør til kunde og forholder seg kun til denne avtalepart.

Alle reklamasjoner må være NAF i hende skriftlig senest 10 dager etter at testen er utført.

10. Reklamasjonsansvaret til NAF

Ved uoverensstemmelse mellom tekst og bilder i testrapport og ett av disse viser riktig tilstand, er feilen ikke reklamasjonsgrunn.

NAF AS er ikke ansvarlig for feil i opplysninger som er hentet elektronisk fra 3.-part.

NAF AS kan kreve at bilen stilles til disposisjon for kontroll.

Ved reklamasjon kan NAF AS forlange å få mulighet til å reparere på eget verksted.

Hvis kjøper starter reparasjon på annet verksted uten skriftlig godkjenning fra NAF AS bortfaller retten til å kreve utgiften refundert av NAF AS.

Ved reparasjon på kjøpers verksted beregnes priser etter NAF AS sine innkjøpspriser (Meca eller tilsvarende) og selvkost på timepris. Benyttes DBS-systemet som grunnlag for delepriser benyttes importørpriser uten fraktpåslag.

Arbeidstidsettes iht. Haynes Pro med faktor 1

Diagnoserapport vedlegges der kunden har bestilt dette. Diagnoserapporten betraktes som en del av testrapporten.

Reklamasjonskravets størrelse er under alle omstendigheter oppad begrenset til prisen på testen, med mindre noe annet er særskilt avtalt.

NAF AS anbefaler at budgivere selv inspiserer objektet.

NAF SEM
Døvleveien 23
3170 SEM
Telefon:
Fax:
E-mail:
Website:



20. mar. 2025

Køretøj: Porsche Macan S 3.0 V6 24V TDI
Motorkode: M CT.BB (CTBB)
Produktionsår: 14-18
Kilometerstand: 181864 (skrevet af kontrolløren)
Registrering Nr: DP 52050
VIN: WP1ZZZ95ZFLB77478 (udlæst fra styreenhed)
Testet: 20. mar. 2025 14:38:19

Fejlkode

OBD	OBD	0 Fejl
Drivlinje	DME diesel	0 Fejl
Drivlinje	Reduktionsmiddelsystem	0 Fejl
bremsesystem	ABS/PSM	0 Fejl
bremsesystem	Parkeringsbremse	0 Fejl
Passiv sikkerhed	Airbag	0 Fejl
Termostyring	Klimaanlæg	1 Fejl

Fejlkode: 33094
Pressostat
Kommunikation mangler/indeholder fejl.

Termostyring	Tilskudsvarmer	3 Fejl
---------------------	-----------------------	---------------

Fejlkode: 2245
Radiofjernbetjening
Forbindelse med fejl.

Fejlkode: 1444
Spændingsforsyning
Underspænding registreret.

Fejlkode: 1414
Blæsemotor for forbrændingsluft V6
Blæsemotor for forbrændingsluft V6

Førerassistentsystem	Frontkamera	1 Fejl
<p>Fejlkode: 645 Defroster kamera foran Afbrydelse/kortslutning til plus</p>		
Førerassistentsystem	Radarsensor adaptiv fartpilot	2 Fejl
<p>Fejlkode: 12652544 Spændingsforsyning Underspænding registreret.</p> <p>Fejlkode: 13631490 Parkeringsensor Sensor blind.</p>		
Førerassistentsystem	Vognbaneskiftassistent	1 Fejl
<p>Fejlkode: 512260 CAN-bus extended ingen kommunikation</p>		
Førerassistentsystem	Vognbaneskiftassistent 2	ikke tilgængelig
Førerassistentsystem	parkeringsensor	0 Fejl
Førerassistentsystem	Bak-/360 graders kamerasystem	0 Fejl
Komfort	BCM foran	1 Fejl
<p>Fejlkode: 8914703 Ingen fejlkode Fejlkode uden betydning</p>		
Komfort	BCM bag	0 Fejl
Komfort	Gateway	2 Fejl
<p>Fejlkode: 1538 Hvilestrøm Hvilestrøm for høj.</p> <p>Fejlkode: 1539 Forbrugerfrakobling ---</p>		
Komfort	Kombiinstrument	5 Fejl
<p>Fejlkode: 40960 Ingen fejlkode Ingen fejlkode</p> <p>Fejlkode: 41505 Advarsel "døre/kølerhjelme åbne under kørsel." Hella Gutmann Solutions GmbH</p>		

Låsning mislykket/ukorrekt.

Fejlkode: 41552
Lukkekontakt bagklap
Fejl i låsningssignal.

Fejlkode: 41296
Parkeringsbremse
Funktion ukorrekt.

Fejlkode: 1
Videosignal-datakabel
Funktion ukorrekt.

Komfort	Forlygtenivellering central	1 Fejl
Fejlkode: 101 Frontkamera assistentsystemer Synsfelt begrænset.		
Komfort	Dørelektronik førerside	0 Fejl
Komfort	Dørelektronik passager	0 Fejl
Komfort	Dørelektronik BV	0 Fejl
Komfort	Dørelektronik BH	0 Fejl
Komfort	Bagklapelektronik	0 Fejl
Komfort	Førersæde	0 Fejl
Komfort	Passagersæde	0 Fejl
Komfort	Kompas	ikke tilgængelig
Komfort	Stopur	0 Fejl
Komfort	Kørestøjssimulator	ikke tilgængelig
Komfort	Aktuator for karosseristøj	ikke tilgængelig
Komfort	AHK (anhængertræk)	0 Fejl
Gearkasse	PDK	0 Fejl
Gearkasse	Firehjulselektronik	1 Fejl
Fejlkode: 289 Olielevetid Maksimal levetid nået.		
Gearkasse	Differentialespærre-elektronik	ikke tilgængelig
Undervogn	Niveauregulering	3 Fejl

Fejlkode: 628
Styreenhed, spændingsforsyning
Grænseværdi underskredet.

Fejlkode: 786
Styreenhed, spændingsforsyning
Grænseværdi underskredet.

Fejlkode: 544
Trykafløbsmagnetventil
Indkoblingstid overskredet.

Styretøj	Servotronic	0 Fejl
Styretøj	Rat-elektronik	0 Fejl
Infotainmentsystem	PCM/CDR	0 Fejl
Infotainmentsystem	Lydsystem	0 Fejl
Infotainmentsystem	Tv-tuner	ikke tilgængelig
Infotainmentsystem	DVD-skifter	ikke tilgængelig
Infotainmentsystem	Oplader 1 til mobile terminaler	ikke tilgængelig
Dæktryksovervågning	RDK	0 Fejl