



5338719

# NAF Bruktbiltest

**Testdato**  
19.03.2025

## Kunde

<b>Navn</b>	Auksjonen.no As	<b>Kontaktperson</b>	
<b>Medlemsnummer</b>	94448735	<b>Navn</b>	Auksjonen.no As
<b>Adresse</b>	Døvleveien 23	<b>Telefon</b>	33300540
<b>Postnummer og -sted</b>	3170 SEM	<b>E-post</b>	
<b>Telefon</b>	33300540		
<b>Ekstern referanse</b>	440821		



## Kjøretøy

<b>Bilmerke</b>	Xpeng	<b>Motorstørrelse</b>	cm <sup>3</sup>
<b>Modell</b>	G3i	<b>Motoreffekt</b>	145 kW
<b>Type</b>	G3B	<b>Aksler i drift</b>	1
<b>Registreringsnr.</b>	EE92073	<b>Drivstofftype</b>	Elektrisk
<b>Understellsnr.</b>	L1N5SGH91NA090057	<b>Kjøretøygruppe</b>	101
<b>Km.stand.</b>	36015	<b>Bruktimportert</b>	Nei
<b>Farge</b>	Svart	<b>Registreringsår</b>	2022
<b>Karosseritype</b>	Stasjonsvogn	<b>Registrert første gang</b>	28.12.2022
		<b>Frist for neste EU kontroll</b>	27.12.2026



## Informasjon

NAF Bruktbiltest (BBT) er en uavhengig vurdering av kjøretøyets tekniske tilstand iht. definerte kontrollpunkter. De aktuelle kontrollpunktene fremkommer i testen og vurderes / bedømmes etter NAF sine definisjoner og retningslinjer som også hensyntar bilens alder og km-stand.

NAF anmerker kun feil, mangler og avvik som avdekkes på testtidspunktet. Forutsetninger for utført test er angitt på side 2 i denne rapporten. NAF demonterer ikke for kontroll. Det kan være indikasjon knyttet til tekniske forhold som krever ytterligere utredning for å kunne fastslå omfang. Det kan også være periodiske feil som ikke kan avdekkes på testtidspunktet. Se utfyllende leveransebeskrivelse side 6.

NAF Bruktbiltest er utført på oppdrag av bilforhandler. Alle henvendelser til testen og øvrige forhold til bilens tekniske tilstand må avklares mellom kjøper av bilen og bilforhandler. Testen er utstedt til.



5338719

**Testresultater**

Ref.Id	Repareres	Resultat	Beskrivelse
3.5	Nøkler / Utstyr	Nøkkel/er mangler	
4.4	Service/ Dokum.	Det er ikke avmerket noen servicer i serviceheftet	
6.10	Bremseskiver	Rust på bremseskive:	Venstre bak, Høyre bak
17.11	Lys	Skadet lykteglass:	Høyre nærlys
17.15		Vann / kondens i lykt:	Venstre baklys
19.2	Refleks	Skade på refleks:	Venstre side
51.7	Vindusvisker, spyer (foran/bak)	Vinduspusserarm eller blad er defekt / mangler	Høyre foran
65.9	Dekk	Mønsterdybde under 1,6 mm for sommerdekk, eller 3,0 mm for vinterdekk:	Høyre foran, Venstre foran
66.8	Felg	Vesentlig ripe / hakk inn til grunnmaterialet:	Venstre foran, Venstre bak, Høyre bak, Høyre foran
67.17	Ekstra hjulsett	Ekstra hjulsett mangler	
68.2	Hjullager	Slakk i hjullager:	Venstre foran
81.1	Frontrute	Slitasje på frontrute som gir nedsatt sikt. Vurdert fra førerasetet: <ul style="list-style-type: none"><li>• Reparasjonsmetode: Skift</li></ul>	
86.2	Lakk / karosseri utvendig	Lakkriper:	Venstre fordør, Venstre bakkdør
86.3		Skadet:	Støtfanger foran, Støtfanger bak
86.5		Pyntelist løs, skadet eller mangler:	Støtfanger foran
86.11		Steinsprut/lakksår	Høyre fordør, Høyre forskjerm, Høyre bakkdør, Høyre bakskjerm
88.2	Underside	Skadet/løst plastdeksel:	Bak
91.1	Dashbord / midtkonsoll	Hull/rift/flenge:	Midtkonsoll
98.3	Seter	Hull/rift gjennom setetrekk:	Venstre foran, Høyre foran
101.3	Bagasjeromstildekning	Mangler:	Rollo
103.1	Interiør generelt	Forurensing og/eller ubehagelig lukt	

Ref.Id	Opplysning	Resultat	Beskrivelse
6.16	Bremseskiver	Overflaterust eller mindre enn 25% av overflaten rustet	Begge sider foran
23.5	Full systemskann	Ikke avlest grunnet kommunikasjonsproblemer med styresystemer	
64.7	Utv. tilstand fremdriftsbatteri elbil/hybrid	Skadet batterideksel:	
86.16	Lakk / karosseri utvendig	Lakkriper:	Panser
86.17		Diverse småbulker/lakkriper	



5338719

Ref.Id	Opplysning	Resultat	Beskrivelse
86.18		Småbulker:	Høyre forskjerm, Høyre bakdør, Høyre bakskjerm, Venstre bakdør
86.19		Bulk(er)	Venstre fordør
87.11	Utvendig speil	Ripe i speilhus:	Venstre, Høyre
96.4	Dørtrekk	Liten skade i dørtrekk:	Venstre fordør
97.5	Døråpning	Sår eller skade:	Høyre fordør, Venstre bakdør, Høyre bakdør

### Ikke utførte

Punkt	Årsak
Drivaksler	Skader/avvik som forhindrer vurdering
Kjøreegenskaper	Skader/avvik som forhindrer vurdering
Girkasse (automatisk)	Skader/avvik som forhindrer vurdering
Differensial	Skader/avvik som forhindrer vurdering

### Servicehistorikk

Det er ikke avmerket noen servicer i servicehefte

Angitte servicer er de som er oppført i serviceheftet/annen dokumentasjon funnet i bilen. Avvik i forhold til angitte serviceintervaller/retningslinjer i serviceheftet, anmerkes og fremkommer i rapporten.

### Testforhold

<b>Maks hastighet ved prøvekjøring</b>	5 km/t
<b>Utetemperatur ved prøvekjøring</b>	3 °C
<b>Er bilen skitten eller nediset:</b>	Nei
<b>Frist for neste EU kontroll</b>	28.12.2026
<b>Ikke prøvekjørt pga:</b>	Alvorlig feil;Dekk ikke i forhold til sesong



5338719

**Prøvekjøring**

1 - Kjøreegenskaper |

**Generell informasjon**3 - Nøkler / Utstyr **R**4 - Service/ Dokum. **R****Bremser**

5 - Bremsbelegg ✓

6 - Bremseskiver **R**

8 - Parkeringsbrems ✓

10 - Bremsvæsknivå ✓

12 - Bremsørør ✓

13 - Bremseslanger ✓

14 - Bremskraftforsterker ✓

15 - Brems pedal ✓

**Lys og signaler**17 - Lys **R**19 - Refleks **R**

20 - Lyd / lyssignaler ✓

21 - Varsellamper ✓

22 - Varsellamper utvidet ✓

**e-Diagnose**23 - Full systemskann **O****Motor**

27 - Motor virkemåte ✓

28 - Utvendig tilstand motor ✓

30 - Kjølevæske ✓

31 - Kjølevifte ✓

32 - Kjølesystem ✓

35 - Motorfester ✓

**Drivverk**

40 - Girkasse (automatisk) |

41 - Differensial |

42 - Drivakslar |

**Elektriske anlegg**

44 - Instrument belysning ✓

45 - Instrumenter ✓

46 - Radio / Multimedia ✓

47 - Elektrisk vindusheis ✓

48 - Oppvarmet bakrute ✓

49 - Kupevifte ✓

50 - Varmeapparat / klimaanlegg (AC) ✓

51 - Vindusvisker, spyler (foran/bak) **R**

53 - Sentrallås ✓

54 - Setevarmer ✓

57 - Batteri ytre tilstand ✓

61 - Ladekontakt elbil/hybrid ✓

62 - Ladekabel elbil/hybrid ✓

63 - Kabler for fremdriftssystem elbil/hybrid ✓

64 - Utv. tilstand fremdriftsbatteri elbil/hybrid **O****Hjul, dekk, felg**65 - Dekk **R**66 - Felg **R**67 - Ekstra hjulsett **R****Hjul, dekk, felg**68 - Hjullager **R**

69 - Reservehjul / dekkreparasjonssett ✓

70 - Hjulcapsler/navkopper ✓

**Styring**

71 - Ratt, rattaksel, ledd ✓

72 - Styresnekke, tannstang ✓

73 - Styrestag/ledd ✓

74 - Styreservo ✓

**Hjuloppheng**

75 - Støtdempere ✓

76 - Stabilisator ✓

77 - Fjærer / fjærbein ✓

78 - Opphengs- / bærearmer foraksel ✓

79 - Opphengs- / bærearmer bakaksel ✓

80 - Travers ✓



5338719

## Karosseri

81 - Frontrute	R
82 - Siderute/bakrute	✓
83 - Dør-/panseråpner	✓
84 - Lås	✓
86 - Lakk / karosseri utvendig	R
87 - Utvendig speil	O
88 - Underside	R
89 - Understellsnummer	✓

## Interiør

91 - Dashbord / midtkonsoll	R
92 - Luftdyse kupé	✓
93 - Taktrekk	✓
94 - Solskjerm	✓
95 - Innvendig speil	✓
96 - Dørtrekk	O
97 - Døråpning	O
98 - Seter	R
99 - Bilbelte	✓
100 - Gulvmatter/-teppe	✓
101 - Bagasjeromstildekning	R
102 - Laste-/bagasjerom	✓
103 - Interiør generelt	R
104 - Varseltrekant	✓



5338719

**Måleverdier**

<b>Ref.Id</b>	<b>Punkt</b>	<b>Fråse</b>	<b>Måleverdi</b>
3.1	Nøkler / Utstyr	Antall nøkler:	1 stk
6.1	Bremseskiver		Ikke mulig å måle uten demontering
30.1	Kjølevæske	Kjølevæskens frysepunkt, frostsikker ned til minus:	-40 °C
50.1	Varmeapparat / klimaanlegg (AC)	Temperatur på luft inn i klimaanlegg	15 °C
50.2		Temperatur på luft ut av klimaanlegg	3 °C
62.1	Ladekabel elbil/hybrid	Antall ladekabler i bilen:	1 stk
65.1	Dekk	Mønsterdybde VF	1,00 mm
65.2		Mønsterdybde HF	1,00 mm
65.3		Mønsterdybde VB	7,00 mm
65.4		Mønsterdybde HB	6,50 mm
65.5		Bilen er utrustet med:	Piggfrie vinterdekk
66.1	Felg	Felg montert på bilen:	Lettmetallfelg
67.1	Ekstra hjulsett		Ikke målt grunnet manglende tilgjengelighet



## Bilder og vedlegg



1. Dekk



2. Dekk



3. Felg



4. Felg



5. Felg



6. Felg



7. Utv. tilstand  
fremdriftsbatteri elbil/hybrid



8. Utv. tilstand  
fremdriftsbatteri elbil/hybrid



9. Utv. tilstand  
fremdriftsbatteri elbil/hybrid



10. Underside



11. Refleks



12. Lys





13. Lakk / karosseri utvendig



14. Lakk / karosseri utvendig



15. Lakk / karosseri utvendig



16. Frontrute



17. Frontrute



18. Vindusvisker, spyer  
(foran/bak)



19. Lys



20. Lakk / karosseri utvendig



21. Lakk / karosseri utvendig



22. Lakk / karosseri utvendig



23. Lakk / karosseri utvendig



24. Lakk / karosseri utvendig

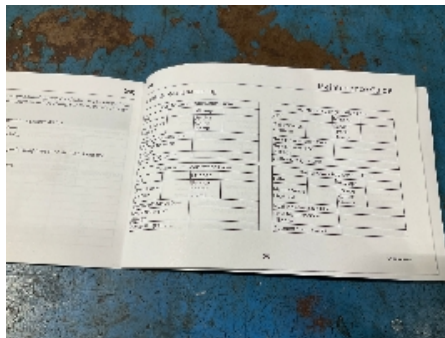

**25. Seter****26. Seter****27. Døråpning****28. Dørtrekk****29. Seter****30. Bremseskiver****31. Bremseskiver****32. Service/ Dokum.****33. Generelt****34. Generelt****35. Generelt****36. Generelt**





5338719



37. Generelt



38. Generelt



39. Generelt



40. Generelt



41. Generelt



42. Generelt



43. Generelt



44. Generelt



45. Generelt

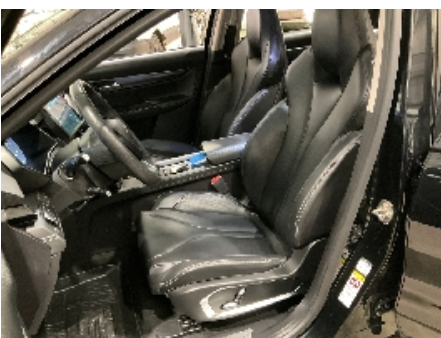

46. Generelt



47. Generelt



48. Generelt





49. Generelt



50. Generelt

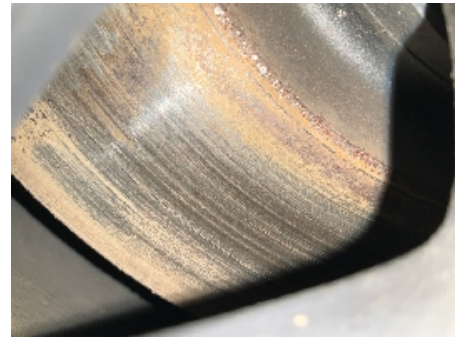

51. Generelt



52. Generelt



53. Generelt



54. Generelt



55. Generelt



56. Generelt



57. Generelt



5338719

## Leveransebetingelser

### 1. Testrapporten

Testrapporten inneholder identifikasjon av kjøretøy og kunde samt beskrivelse av testens omfang med måleresultater der det foreligger.

### 2. Bedømming-vurderingsdefinisjon

Forklaring til bokstavkodene som benyttes ved PDF rapport:

V = Normalt. Tilstand vurdert «normal» iht. kjøretøyets alder og kjørelengde

R = Reparasjon. Anbefaler utbedring iht. kontrollpunkt

O = Opplysning. Informasjon iht. kontrollpunkt og/eller kjøretøy

S = Skiftet. Kontrollpunkt inkl. komponentskifte

J = Justert. Kontrollpunkt inkl. justering

I = Ikkeutført. Kontrollpunkt ikke vurdert

### 3. Gjennomføring av test.

Test utføres på et NAF Senter hvis ikke annet er beskrevet.

### 4. Eiendomsrett

Testens resultat tilhører NAFs kunde. Kundens navn er registrert på side 1 i testrapporten, og eventuelle henvendelser i forbindelse med testen må utføres av registrert kunde. Testresultatene leveres ikke ut til andre uten samtykke fra NAFs kunde.

### 5. Demontering

NAF demonterer ikke for kontroll/vurdering, og kan dermed ikke påpeke feil som kun avdekkes ved demontering. Dersom NAF oppdager avvik der det trengs demontering for kontroll/vurdering, vil dette anmerkes i testrapporten.

### 6. Prøvekjøring, periodiske feil og fremtidige problemer

NAF anmerker kun feil og avvik som oppdages på testtidspunktet. Periodiske feil/avvik kan forekomme uten at dette avdekkes pga. manglende symptom(fremtredelse) ved testtidspunktet. Det er ikke mulig å forutse fremtidige problemer, feil eller avvik.

NAF prøvekjører bilen kun i begrenset grad.

### 7. Avlesing av elektronisk lagrede feilkoder via kjøretøyets OBD kontakt

NAF leser feilkoder på de elektroniske styresystemene som bilprodusenten har gitt tilgang til. Tilgang kan variere mellom ulike bilmerker og modeller og systemene leses med det testutstyret som benyttes av NAF. Det skilles ikke mellom permanente og periodiske feilkoder. NAF kan ikke påvise avvik i bilens oppgitte kilometerstand ved hjelp av diagnose.

### 8. NAFs ansvar

NAF har vurdert alle kontrollpunkter i den aktuelle testrapporten i henhold til NAFs definisjoner og retningslinjer. Kontrollpunkter som ikke omtales i rapporten er ikke inkludert eller vurdert.

Feil/avvik som avdekkes i etterkant av testen, kan ikke lastes NAF uten at det dokumenteres at følgende kumulative vilkår foreligger:

- feil/avvik må anses å ha foreligget ved testtidspunktet
- feil/avvik kan avdekkes etter gjeldende definisjoner og retningslinjer (innhold) av kontrollpunkt ved testtidspunktet
- feil/avvik kan avdekkes ved benyttet testutstyr i NAF ved testtidspunktet
- feil/avvik kan avdekkes ved gjeldende testforutsetninger ved testtidspunktet
- feil/avvik medfører konsekvenstap
- NAF har opptrådt uaktsomt ved testtidspunktet

### 9. Klageadgang næringsmarked

Testens resultat tilhører NAFs kunde. Kundens navn er registrert på side 1 i testrapporten. Ved eventuelle uoverensstemmelser i forbindelse med levert dokumentasjon, skal kunde ta dette opp med NAF. NAF er forretningsmessig leverandør til kunde og forholder seg kun til denne avtalepart.

Alle reklamasjoner må være NAF i hende skriftlig senest 10 dager etter at testen er utført.

### 10. Reklamasjonsansvaret til NAF

Ved uoverensstemmelse mellom tekst og bilder i testrapport og ett av disse viser riktig tilstand, er feilen ikke reklamasjonsgrunn.

NAF AS er ikke ansvarlig for feil i opplysninger som er hentet elektronisk fra 3.-part.

NAF AS kan kreve at bilen stilles til disposisjon for kontroll.

Ved reklamasjon kan NAF AS forlange å få mulighet til å reparere på eget verksted.

Hvis kjøper starter reparasjon på annet verksted uten skriftlig godkjenning fra NAF AS bortfaller retten til å kreve utgiften refundert av NAF AS.

Ved reparasjon på kjøpers verksted beregnes priser etter NAF AS sine innkjøpspriser (Meca eller tilsvarende) og selvkost på timepris. Benyttes DBS-systemet som grunnlag for delepriser benyttes importørpriser uten fraktpåslag.

Arbeidstidsettes iht. Haynes Pro med faktor 1

Diagnoserapport vedlegges der kunden har bestilt dette. Diagnoserapporten betraktes som en del av testrapporten.

Reklamasjonskravets størrelse er under alle omstendigheter oppad begrenset til prisen på testen, med mindre noe annet er særskilt avtalt.

NAF AS anbefaler at budgivere selv inspiserer objektet.