



5367650

NAF Bruktbiltest

Testdato
31.03.2025



Kunde

Navn	Auksjonen.no As	Kontaktperson	
Medlemsnummer	94448735	Navn	Auksjonen.no As
Adresse	Døvleveien 23	Telefon	33300540
Postnummer og -sted	3170 SEM	E-post	
Telefon	33300540		
Ekstern referanse	482790		



Kjøretøy

Bilmerke	Citroen	Motorstørrelse	1499 cm ³
Modell	Berlingo	Motoreffekt	96 kW
Type	E	Aksler i drift	1
Registreringsnr.	PR53387	Drivstofftype	Diesel
Understellsnr.	VR7EFYHZRKJ653763	Kjøretøygruppe	315
Km.stand.	143288	Bruktimportert	Nei
Farge	Grå	Registreringsår	2019
Karosseritype	Integrert førerhus	Registrert første gang	29.05.2019
		Frist for neste EU kontroll	24.03.2027



Informasjon

NAF Bruktbiltest (BBT) er en uavhengig vurdering av kjøretøyets tekniske tilstand iht. definerte kontrollpunkter. De aktuelle kontrollpunktene fremkommer i testen og vurderes / bedømmes etter NAF sine definisjoner og retningslinjer som også hensyntar bilens alder og km-stand.

NAF anmerker kun feil, mangler og avvik som avdekkes på testtidspunktet. Forutsetninger for utført test er angitt på side 2 i denne rapporten. NAF demonterer ikke for kontroll. Det kan være indikasjon knyttet til tekniske forhold som krever ytterligere utredning for å kunne fastslå omfang. Det kan også være periodiske feil som ikke kan avdekkes på testtidspunktet. Se utfyllende leveransebeskrivelse side 6.

NAF Bruktbiltest er utført på oppdrag av bilforhandler. Alle henvendelser til testen og øvrige forhold til bilens tekniske tilstand må avklares mellom kjøper av bilen og bilforhandler testen er utstedt til.



5367650

Testresultater

Ref.Id	Repareres	Resultat	Beskrivelse
17.6	Lys	Ulovlig pære:	Venstre nærlys, Høyre nærlys, Venstre parklys, Høyre parklys
28.5	Utvendig tilstand motor	Oljelekkasje ved:	Bunnpanne
82.6	Siderute/bakrute	Lett synlig ripe/slitasje:	Høyre fordør
86.2	Lakk / karosseri utvendig	Lakkriper:	Høyre bakdør
86.6		Lakkblærer	Høyre bakdør
86.11		Steinsprut/lakksår	Støtfanger bak
86.13		Lakkslipp/flassing	Venstre forskjerm, Høyre forskjerm
98.2	Seter	Misfarget/skittent:	Venstre foran, Midten foran

Ref.Id	Opplysning	Resultat	Beskrivelse
23.6	Full systemskann	Etter avtale med kunde er feilkode/r slettet, feilsøking må påregnes dersom feilkode dukker opp igjen	
32.15	Kjølesystem	* Lekker litt vann i kjølesystem, rengjør, å videre sjekk anbefales.	
60.7	Tilleggsvarmer / parkeringsvarmer	Ikke funksjonsprøvd	
66.10	Felg	Ripe/slitasje på felg	Høyre bak
81.9	Frontrute	Noe steinsprut	
86.17	Lakk / karosseri utvendig	Diverse småbulker/lakkriper	
86.18		Småbulker:	Panser, Høyre bakdør
86.20		Steinsprut:	Støtfanger foran, Panser, Høyre fordør
86.22		Matt lakk:	Venstre bakskjerm, Høyre bakskjerm

Servicehistorikk

Angitte servicer er de som er oppført i serviceheftet/annen dokumentasjon funnet i bilen. Avvik i forhold til angitte serviceintervaller/retningslinjer i serviceheftet, anmerkes og fremkommer i rapporten.

Testforhold

Maks hastighet ved prøvekjøring	60 km/t
Utetemperatur ved prøvekjøring	10 °C
Føreforhold ved prøvekjøring	Tørt
Bilen ble prøvekjørt:	Driftsvarm motor
Er bilen skitten eller nediset:	Nei
Frist for neste EU kontroll	24.03.2027



5367650

Prøvekjøring

1 - Kjøreegenskaper ✓

Generell informasjon

3 - Nøkler / Utstyr ✓

4 - Service/ Dokum. ✓

Bremser

5 - Bremsbelegg ✓

6 - Bremseskiver ✓

8 - Parkeringsbrems ✓

9 - Bremsvirkning ✓

10 - Bremsvæsknivå ✓

12 - Bremsørør ✓

13 - Bremseslanger ✓

14 - Bremskraftforsterker ✓

15 - Brems pedal ✓

Lys og signaler

17 - Lys R

19 - Refleks ✓

20 - Lyd / lyssignaler ✓

21 - Varsellamper ✓

22 - Varsellamper utvidet ✓

e-Diagnose

23 - Full systemskann O

Motor

27 - Motor virkemåte ✓

28 - Utvendig tilstand motor R

29 - Oljenivå motor ✓

30 - Kjølevæske ✓

31 - Kjølevifte ✓

32 - Kjølesystem O

33 - Eksosanlegg ✓

35 - Motorfester ✓

36 - Drivstofftank, rør, slange ✓

37 - Registerreim ✓

Drivverk

40 - Girkasse (automatisk) ✓

42 - Drivaksler ✓

Elektriske anlegg

44 - Instrument belysning ✓

45 - Instrumenter ✓

46 - Radio / Multimedia ✓

47 - Elektrisk vindusheis ✓

49 - Kupevifte ✓

50 - Varmeapparat / klimaanlegg (AC) ✓

51 - Vindusvisker, spyler (foran/bak) ✓

53 - Sentrallås ✓

54 - Setevarmer ✓

55 - Ladespenning generator ✓

56 - Drivrem generator ✓

57 - Batteri ytre tilstand ✓

58 - Tilstand 12 volt batteri ✓

60 - Tilleggsvarmer / parkeringsvarmer O

Hjul, dekk, felg

65 - Dekk ✓

66 - Felg O

67 - Ekstra hjulsett ✓

68 - Hjullager ✓

Styring

71 - Ratt, rattaksel, ledd ✓

72 - Styresnekke, tannstang ✓

73 - Styrestag/ledd ✓

74 - Styreservo ✓

Hjuloppheng

75 - Støtdempere ✓

76 - Stabilisator ✓

77 - Fjærer / fjærbein ✓

78 - Opphengs- / bærearmer foraksel ✓

79 - Opphengs- / bærearmer bakaksel ✓

80 - Travers ✓



5367650

Karosseri

81 - Frontrute	O
82 - Siderute/bakrute	R
83 - Dør-/panseråpner	✓
84 - Lås	✓
86 - Lakk / karosseri utvendig	R
87 - Utvendig speil	✓
88 - Underside	✓
89 - Understellsnummer	✓

Interiør

91 - Dashbord / midtkonsoll	✓
92 - Luftdyse kupé	✓
93 - Taktrekk	✓
94 - Solskjerm	✓
95 - Innvendig speil	✓
96 - Dørtrekk	✓
97 - Døråpning	✓
98 - Seter	R
99 - Bilbelte	✓
100 - Gulvmatter/-teppe	✓
101 - Bagasjeromstildekning	✓
102 - Laste-/bagasjerom	✓
103 - Interiør generelt	✓



5367650

Måleverdier

Ref.Id	Punkt	Fråse	Måleverdi
3.1	Nøkler / Utstyr	Antall nøkler:	2 stk
6.1	Bremsekiver	Min. bremsekivetykkelse før utskifting foran:	24,00 mm
6.2		Bremsekivetykkelse VF	25,40 mm
6.3		Bremsekivetykkelse HF	25,40 mm
6.4		Min. bremsekivetykkelse før utskifting bak:	10,00 mm
6.5		Bremsekivetykkelse VB	11,40 mm
6.6		Bremsekivetykkelse HB	11,40 mm
9.1	Bremsevirkning	Bremsevirkning, VF	120,00
9.2		Bremsevirkning, HF	130,00
9.3		Bremsevirkning, VB	160,00
9.4		Bremsevirkning, HB	180,00
30.1	Kjølevæske	Kjølevæskens frysepunkt, frostsikker ned til minus:	50 °C
37.1	Registerreim	Bilfabrikanten anbefaler under normale forhold skifte ved km:	160000
37.2		eller ved, måneder:	60
50.1	Varmeapparat / klimaanlegg (AC)	Temperatur på luft inn i klimaanlegg	20 °C
50.2		Temperatur på luft ut av klimaanlegg	5 °C
55.1	Ladespenning generator	Ladespenning med last (V)	13,90 volt
55.2		Ladespenning uten last (V)	14,10 volt
58.1	Tilstand 12 volt batteri	Referanseverdi norm:	EN
58.2		Referanseverdi kaldstart-kapasitet:	760 ampere
58.3		Målt kaldstart-kapasitet:	801 ampere
65.1	Dekk	Mønsterdybde VF	4,50 mm
65.2		Mønsterdybde HF	4,50 mm
65.3		Mønsterdybde VB	4,50 mm
65.4		Mønsterdybde HB	4,50 mm
65.5		Bilen er utrustet med:	Piggfrie vinterdekk
66.1	Felg	Felg montert på bilen:	Lettmetallfelg
67.1	Ekstra hjulsett	Mønsterdybde	5,50 mm
67.2		Mønsterdybde	5,50 mm
67.3		Mønsterdybde	5,50 mm
67.4		Mønsterdybde	5,50 mm
67.5		Ekstra hjulsett er utrustet med:	Sommerdekk
67.6		Felg på ekstra hjulsett:	Lettmetallfelg

Bilder og vedlegg**1. Lakk / karosseri utvendig****2. Lakk / karosseri utvendig****3. Lakk / karosseri utvendig****4. Lakk / karosseri utvendig****5. Lakk / karosseri utvendig****6. Lakk / karosseri utvendig****7. Siderute/bakrute****8. Siderute/bakrute****9. Lakk / karosseri utvendig****10. Lakk / karosseri utvendig****11. Lakk / karosseri utvendig****12. Lakk / karosseri utvendig**



13. Lakk / karosseri utvendig



14. Lakk / karosseri utvendig



15. Lakk / karosseri utvendig



16. Lakk / karosseri utvendig



17. Lakk / karosseri utvendig



18. Lakk / karosseri utvendig



19. Lakk / karosseri utvendig



20. Lakk / karosseri utvendig



21. Lakk / karosseri utvendig



22. Lakk / karosseri utvendig



23. Lakk / karosseri utvendig



24. Lakk / karosseri utvendig



25. Lakk / karosseri utvendig



26. Utvendig tilstand motor



27. Kjølesystem



28. Kjølesystem



29. Generelt



30. Generelt



31. Generelt



32. Generelt



33. Generelt



34. Generelt



35. Generelt



36. Generelt



37. Generelt



38. Generelt



39. Generelt



40. Generelt



41. Generelt



42. Generelt



43. Generelt



44. Generelt



45. Generelt

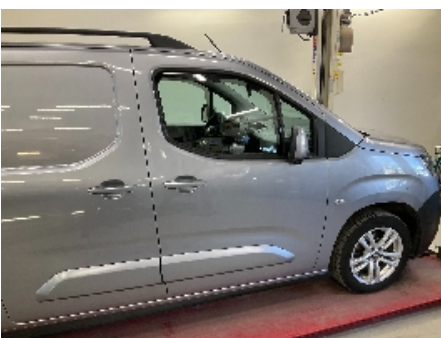

46. Generelt



47. Generelt



48. Generelt



5367650



49. Generelt



50. Generelt



51. Generelt



52. Generelt



53. Generelt



54. Generelt



55. Generelt



56. Generelt



57. Generelt



58. Generelt



59. Generelt



60. Generelt



5367650



61. Generelt



62. Generelt



63. Generelt



64. Generelt



65. Generelt

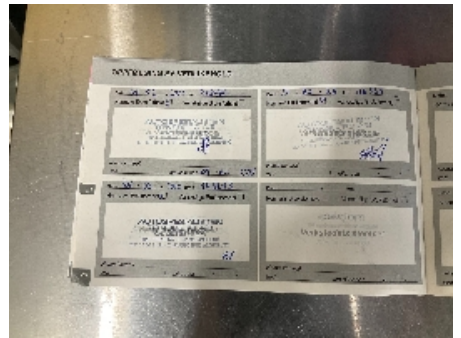

66. Generelt



5367650

Leveransebetingelser

1. Testrapporten

Testrapporten inneholder identifikasjon av kjøretøy og kunde samt beskrivelse av testens omfang med måleresultater der det foreligger.

2. Bedømming-vurderingsdefinisjon

Forklaring til bokstavkodene som benyttes ved PDF rapport:

V = Normalt. Tilstand vurdert «normal» iht. kjøretøyets alder og kjørelengde

R = Reparasjon. Anbefaler utbedring iht. kontrollpunkt

O = Opplysning. Informasjon iht. kontrollpunkt og/eller kjøretøy

S = Skiftet. Kontrollpunkt inkl. komponentskifte

J = Justert. Kontrollpunkt inkl. justering

I = Ikkeutført. Kontrollpunkt ikke vurdert

3. Gjennomføring av test.

Test utføres på et NAF Senter hvis ikke annet er beskrevet.

4. Eiendomsrett

Testens resultat tilhører NAFs kunde. Kundens navn er registrert på side 1 i testrapporten, og eventuelle henvendelser i forbindelse med testen må utføres av registrert kunde. Testresultatene leveres ikke ut til andre uten samtykke fra NAFs kunde.

5. Demontering

NAF demonterer ikke for kontroll/vurdering, og kan dermed ikke påpeke feil som kun avdekkes ved demontering. Dersom NAF oppdager avvik der det trengs demontering for kontroll/vurdering, vil dette anmerkes i testrapporten.

6. Prøvekjøring, periodiske feil og fremtidige problemer

NAF anmerker kun feil og avvik som oppdages på testtidspunktet. Periodiske feil/avvik kan forekomme uten at dette avdekkes pga. manglende symptom(fremtredelse) ved testtidspunktet. Det er ikke mulig å forutse fremtidige problemer, feil eller avvik.

NAF prøvekjører bilen kun i begrenset grad.

7. Avlesing av elektronisk lagrede feilkoder via kjøretøyets OBD kontakt

NAF leser feilkoder på de elektroniske styresystemene som bilprodusenten har gitt tilgang til. Tilgang kan variere mellom ulike bilmerker og modeller og systemene leses med det testutstyret som benyttes av NAF. Det skilles ikke mellom permanente og periodiske feilkoder. NAF kan ikke påvise avvik i bilens oppgitte kilometerstand ved hjelp av diagnose.

8. NAFs ansvar

NAF har vurdert alle kontrollpunkter i den aktuelle testrapporten i henhold til NAFs definisjoner og retningslinjer. Kontrollpunkter som ikke omtales i rapporten er ikke inkludert eller vurdert.

Feil/avvik som avdekkes i etterkant av testen, kan ikke lastes NAF uten at det dokumenteres at følgende kumulative vilkår foreligger:

- feil/avvik må anses å ha foreligget ved testtidspunktet
- feil/avvik kan avdekkes etter gjeldende definisjoner og retningslinjer (innhold) av kontrollpunkt ved testtidspunktet
- feil/avvik kan avdekkes ved benyttet testutstyr i NAF ved testtidspunktet
- feil/avvik kan avdekkes ved gjeldende testforutsetninger ved testtidspunktet
- feil/avvik medfører konsekvenstap
- NAF har opptrådt uaktsomt ved testtidspunktet

9. Klageadgang næringsmarked

Testens resultat tilhører NAFs kunde. Kundens navn er registrert på side 1 i testrapporten. Ved eventuelle uoverensstemmelser i forbindelse med levert dokumentasjon, skal kunde ta dette opp med NAF. NAF er forretningsmessig leverandør til kunde og forholder seg kun til denne avtalepart.

Alle reklamasjoner må være NAF i hende skriftlig senest 10 dager etter at testen er utført.

10. Reklamasjonsansvaret til NAF

Ved uoverensstemmelse mellom tekst og bilder i testrapport og ett av disse viser riktig tilstand, er feilen ikke reklamasjonsgrunn.

NAF AS er ikke ansvarlig for feil i opplysninger som er hentet elektronisk fra 3.-part.

NAF AS kan kreve at bilen stilles til disposisjon for kontroll.

Ved reklamasjon kan NAF AS forlange å få mulighet til å reparere på eget verksted.

Hvis kjøper starter reparasjon på annet verksted uten skriftlig godkjenning fra NAF AS bortfaller retten til å kreve utgiften refundert av NAF AS.

Ved reparasjon på kjøpers verksted beregnes priser etter NAF AS sine innkjøpspriser (Meca eller tilsvarende) og selvkost på timepris. Benyttes DBS-systemet som grunnlag for delepriser benyttes importørpriser uten fraktpåslag.

Arbeidstidsettes iht. Haynes Pro med faktor 1

Diagnoserapport vedlegges der kunden har bestilt dette. Diagnoserapporten betraktes som en del av testrapporten.

Reklamasjonskravets størrelse er under alle omstendigheter oppad begrenset til prisen på testen, med mindre noe annet er særskilt avtalt.

NAF AS anbefaler at budgivere selv inspiserer objektet.



Feilkodeutlesing

Analyse av kjøretøyets systemer

Reg.nr	VIN
PR53387	VR7EFYHZRKJ653763
Årsmodell	Merke/Modell
18-	Berlingo-IV 1.5 Blue-HDi MPV
Motorkode	Km
YHZ (DV5RC)	143 288

Utført med feil (33)

System	Feilkoder og Beskrivelse	
	P20EE	Lean NOx catalyst Bank 1 — Efficiency below minimum
Accessories ECU	B2EC0 B2EC2 B2EC3 B2ECE B2ECF U1F00	Trailer rear light right — Fault in electric circuit TRAILER TURN INDICATOR RIGHT — Fault in electric circuit TRAILER TURN INDICATOR LEFT — Function faulty. REAR FOG LIGHT TRAILER — Fault in electric circuit TRAILER REVERSE LIGHT — Fault in electric circuit Diagnostic module — Error not recorded in error log
Central switch unit BSI	B1175 B1716	3. Brake light — Function faulty. Door lock contact FL — Implausible CONDITION
Diesel	P20EE	Exhaust emission control system — Efficiency below minimum
Navigation	B1503 B1504	AUDIO OUTLET RL — Function faulty. AUDIO OUTLET RR — Function faulty.
Parking assist	B120E B1218 U0140 U1003 U111D U1802 U1805 U1F00 U1F18 U1F2E U1F95	Combustion engine — Signal faulty ESP ECU — Signal faulty CAN bus connection to body control module — No communication CAN BUS — Function shut down CAN CONNECTION WITH PARKING ASSIST ECU — Faulty COMMUNICATION VEHICLE SPEED SIGNAL — Signal faulty CAN bus connection to ABS/traction control — Wheel rpm values not available Diagnostic module — Error not recorded in error log Touch screen — fault of CAN connection CAN bus to engine ECU — No communication Parking assist ECU — Function faulty.
Power steering CAN	C1406	Power assisted steering motor — Function faulty.
Steer. wheel switch module	B1836	TRANSPONDER-ANTENNA — Function faulty.



Feilkodeutlesing

Analyse av kjøretøyets systemer

System

Feilkoder og Beskrivelse

Trailer switching unit	B2EC0	Trailer rear light right — Fault in electric circuit
	B2EC2	TRAILER TURN INDICATOR RIGHT — Fault in electric circuit
	B2EC3	TRAILER TURN INDICATOR LEFT — Function faulty.
	B2ECE	REAR FOG LIGHT TRAILER — Fault in electric circuit
	B2ECF	TRAILER REVERSE LIGHT — Fault in electric circuit
	U1F00	Diagnostic module — Error not recorded in error log

Utført uten feil (7)

System

Beskrivelse

Air conditioning	Air conditioning UDS
Airbag	Airbag UDS
Comfort	Instrument clusterUDS
	Multifunction steering wheel
	Multifunction touch screen
	Multiplex operating unit
	Rain/light sensor UDS